

Vi gör studier möjligt.

# Studeraendes ekonomiska och sociala situation 2020

## Tabellbilaga

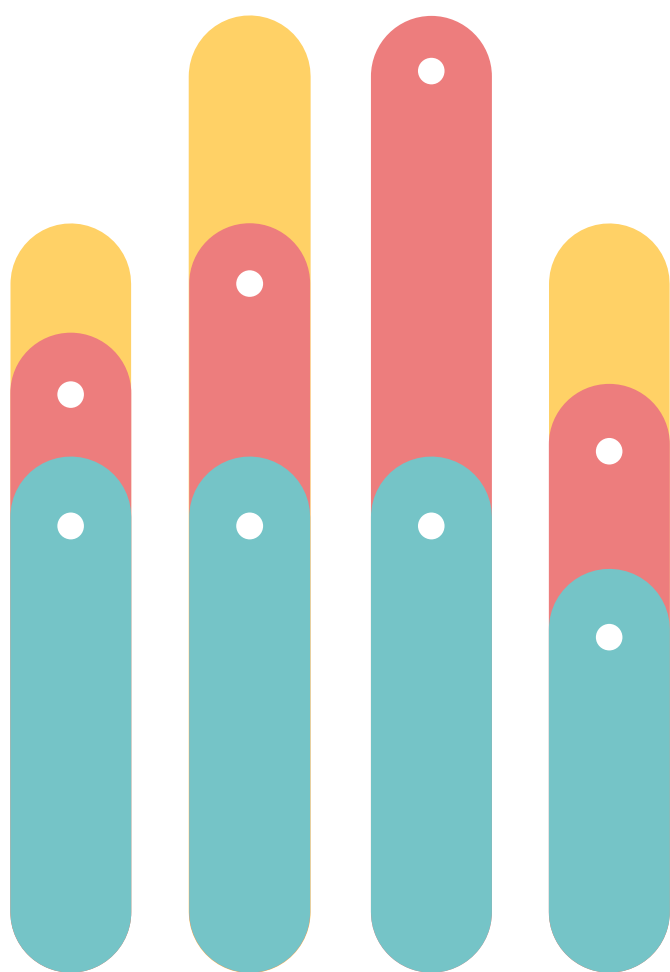

## Tabellbilaga

Samtliga personer studerar och har fått studiemedel utbetalt hösten 2020.

Resultaten har ett konfidensintervall (en felmarginal) med konfidensgraden 95 procent. Den redovisas inom parentes bredvid respektive andel. Denna ska läsas som +/- procentsatsen i parentes. Om det t.ex. står (3) så är den korrekta siffran +/- 3 procent i förhållande till punktskattningen i 95 procent av urvalen. Konfidensintervallet kan i enstaka fall innebära att punktskattningen blir mindre än 0 eller mer än 100. I de fallen kan punktskattningen givetvis inte bli tal utanför intervallet 0-100 procent.

Resultaten fördelade efter kön och studietakt.

Den som har fått studiemedel för heltidsstudier under någon vecka anses vara heltidsstuderande.

### Fråga 2:1

Varför började du studera på universitet och/eller högskola? För att det var självklart att jag skulle studera. (Andel i procent)

Svarsalternativ	År	Grupp <sup>1</sup>				Kön				Studietakt				Samtliga							
		Kvinna 2013	Kvinna 2015	Kvinna 2017	Kvinna 2020	Man 2013	Man 2015	Man 2017	Man 2020	Deltid 2013	Deltid 2015	Deltid 2017	Deltid 2020	Heltid 2013	Heltid 2015	Heltid 2017	Heltid 2020	Samtliga 2013	Samtliga 2015	Samtliga 2017	Samtliga 2020
Stämmer inte alls		8 (2)	10 (2)	7 (2)	8 (1)	10 (3)	10 (2)	7 (2)	9 (2)	18 (14)	12 (7)	8 (5)	11 (3)	4 (4)	9 (2)	7 (2)	8 (1)	9 (2)	10 (2)	7 (1)	8 (1)
Stämmer till viss del		19 (3)	16 (3)	24 (4)	21 (2)	17 (3)	20 (3)	22 (3)	16 (3)	10 (11)	19 (8)	27 (8)	24 (5)	28 (9)	18 (3)	23 (3)	19 (2)	18 (2)	18 (2)	23 (2)	19 (2)
Stämmer till stor del		24 (4)	25 (4)	27 (4)	23 (2)	32 (4)	28 (4)	25 (4)	27 (4)	37 (18)	34 (10)	31 (8)	22 (5)	25 (9)	26 (3)	25 (3)	25 (2)	27 (3)	27 (3)	26 (3)	25 (2)
Stämmer helt		50 (4)	49 (4)	42 (4)	48 (2)	41 (4)	41 (4)	47 (4)	48 (4)	35 (18)	35 (10)	34 (8)	43 (6)	43 (10)	47 (4)	45 (3)	48 (2)	46 (3)	45 (3)	44 (3)	48 (2)
Summa <sup>2</sup>		100	100	100	100	100	100	100	100	100	100	100	100	100	100	100	100	100	100	100	100

1 I inledningen av denna tabellbilaga förklaras det vilka som ingår i de olika grupperna.

2 På grund av automatisk avrundning kan summan av andelarna vid en manuell sammanräkning bli högre eller lägre än 100 procent.

### Fråga 2:2

Varför började du studera på universitet och/eller högskola? För att öka mina chanser att få ett arbete. (Andel i procent)

Svarsalternativ	År	Grupp <sup>1</sup>				Kön				Studietakt				Samtliga							
		Kvinna 2013	Kvinna 2015	Kvinna 2017	Kvinna 2020	Man 2013	Man 2015	Man 2017	Man 2020	Deltid 2013	Deltid 2015	Deltid 2017	Deltid 2020	Heltid 2013	Heltid 2015	Heltid 2017	Heltid 2020	Samtliga 2013	Samtliga 2015	Samtliga 2017	Samtliga 2020
Stämmer inte alls		3 (1)	5 (2)	4 (2)	4 (1)	4 (2)	7 (2)	5 (2)	4 (2)	10 (11)	12 (7)	7 (4)	8 (3)	6 (5)	6 (2)	4 (1)	4 (1)	3 (1)	6 (1)	4 (1)	4 (1)
Stämmer till viss del		9 (2)	10 (2)	12 (3)	15 (2)	14 (3)	13 (3)	18 (3)	14 (3)	5 (8)	12 (7)	13 (6)	19 (4)	5 (4)	11 (2)	14 (2)	14 (2)	11 (2)	11 (2)	14 (2)	14 (1)
Stämmer till stor del		24 (4)	21 (3)	34 (4)	24 (2)	34 (4)	29 (4)	32 (4)	29 (4)	24 (16)	33 (10)	35 (8)	23 (5)	46 (10)	24 (3)	33 (3)	26 (2)	28 (3)	25 (2)	33 (3)	26 (2)
Stämmer helt		65 (4)	64 (4)	50 (4)	57 (2)	48 (4)	51 (4)	44 (4)	53 (4)	61 (18)	43 (11)	44 (9)	49 (6)	44 (10)	60 (4)	48 (3)	56 (2)	58 (3)	58 (3)	48 (3)	56 (2)
Summa <sup>2</sup>		100	100	100	100	100	100	100	100	100	100	100	100	100	100	100	100	100	100	100	100

1 I inledningen av denna tabellbilaga förklaras det vilka som ingår i de olika grupperna.

2 På grund av automatisk avrundning kan summan av andelarna vid en manuell sammanräkning bli högre eller lägre än 100 procent.

### Fråga 2:3

Varför började du studera på universitet och/eller högskola? För att få ekonomiskt stöd, t.ex. studiemedel, så att jag kan försörja mig. (Andel i procent)

Svarsalternativ	År	Grupp <sup>1</sup>				Kön				Studietakt						Samtliga					
		Kvinna	Kvinna	Kvinna	Kvinna	Man	Man	Man	Man	Deltid	Deltid	Deltid	Deltid	Heltid	Heltid	Heltid	Heltid	Samtliga	Samtliga	Samtliga	Samtliga
		2013	2015	2017	2020	2013	2015	2017	2020	2013	2015	2017	2020	2013	2015	2017	2020	2013	2015	2017	2020
Stämmer inte alls		75 (4)	72 (4)	80 (3)	<b>78 (2)</b>	69 (4)	75 (4)	80 (3)	<b>76 (3)</b>	63 (19)	72 (10)	69 (8)	<b>68 (5)</b>	70 (9)	74 (3)	81 (3)	<b>78 (2)</b>	73 (3)	74 (3)	80 (2)	<b>78 (2)</b>
Stämmer till viss del		18 (3)	19 (3)	14 (3)	<b>15 (2)</b>	20 (4)	17 (3)	14 (3)	<b>16 (3)</b>	22 (16)	19 (8)	21 (7)	<b>19 (4)</b>	19 (8)	17 (3)	13 (2)	<b>16 (2)</b>	19 (2)	18 (2)	14 (2)	<b>16 (2)</b>
Stämmer till stor del		5 (2)	5 (2)	4 (2)	<b>4 (1)</b>	8 (2)	5 (2)	4 (2)	<b>4 (1)</b>	3 (6)	6 (5)	5 (4)	<b>9 (3)</b>	8 (5)	5 (2)	3 (1)	<b>4 (1)</b>	6 (1)	5 (1)	4 (1)	<b>4 (1)</b>
Stämmer helt		2 (1)	4 (2)	2 (1)	<b>3 (1)</b>	3 (1)	3 (1)	3 (1)	<b>4 (1)</b>	12 (12)	2 (3)	5 (4)	<b>5 (2)</b>	4 (4)	3 (1)	2 (1)	<b>3 (1)</b>	2 (1)	3 (1)	3 (1)	<b>3 (1)</b>
Summa <sup>2</sup>		100	100	100	<b>100</b>	100	100	100	<b>100</b>	100	100	100	<b>100</b>	100	100	100	<b>100</b>	100	100	100	<b>100</b>

1 I inledningen av denna tabellbilaga förklaras det vilka som ingår i de olika grupperna.

2 På grund av automatisk avrundning kan summan av andelarna vid en manuell sammanräkning bli högre eller lägre än 100 procent.

### Fråga 2:4

Varför började du studera på universitet och/eller högskola? För att det krävs utbildning för det jag vill arbeta med. (Andel i procent)

Svarsalternativ	År	Grupp <sup>1</sup>				Kön				Studietakt						Samtliga					
		Kvinna	Kvinna	Kvinna	Kvinna	Man	Man	Man	Man	Deltid	Deltid	Deltid	Deltid	Heltid	Heltid	Heltid	Heltid	Samtliga	Samtliga	Samtliga	Samtliga
		2013	2015	2017	2020	2013	2015	2017	2020	2013	2015	2017	2020	2013	2015	2017	2020	2013	2015	2017	2020
Stämmer inte alls		3 (1)	2 (1)	2 (1)	<b>2 (1)</b>	4 (2)	4 (2)	2 (1)	<b>2 (1)</b>	13 (13)	5 (4)	2 (3)	<b>2 (2)</b>	4 (4)	3 (1)	2 (1)	<b>2 (1)</b>	4 (1)	3 (1)	2 (1)	<b>2 (1)</b>
Stämmer till viss del		8 (2)	5 (2)	12 (3)	<b>9 (1)</b>	14 (3)	8 (2)	13 (3)	<b>11 (2)</b>	5 (8)	12 (7)	19 (7)	<b>12 (4)</b>	12 (7)	6 (2)	12 (2)	<b>10 (1)</b>	10 (2)	7 (1)	12 (2)	<b>10 (1)</b>
Stämmer till stor del		18 (3)	22 (3)	21 (4)	<b>22 (2)</b>	23 (4)	28 (4)	23 (4)	<b>22 (3)</b>	27 (17)	23 (9)	27 (8)	<b>23 (5)</b>	19 (8)	27 (3)	22 (3)	<b>22 (2)</b>	20 (2)	25 (2)	22 (3)	<b>22 (2)</b>
Stämmer helt		71 (4)	70 (4)	64 (4)	<b>66 (2)</b>	58 (4)	60 (4)	62 (4)	<b>65 (4)</b>	55 (19)	60 (10)	51 (9)	<b>63 (5)</b>	65 (10)	64 (3)	65 (3)	<b>66 (2)</b>	66 (3)	65 (3)	64 (3)	<b>66 (2)</b>
Summa <sup>2</sup>		100	100	100	<b>100</b>	100	100	100	<b>100</b>	100	100	100	<b>100</b>	100	100	100	<b>100</b>	100	100	100	<b>100</b>

1 I inledningen av denna tabellbilaga förklaras det vilka som ingår i de olika grupperna.

2 På grund av automatisk avrundning kan summan av andelarna vid en manuell sammanräkning bli högre eller lägre än 100 procent.

### Fråga 2:5

Varför började du studera på universitet och/eller högskola? För att bli mer allmänbildad och få större kunskaper. (Andel i procent)

Svarsalternativ	År	Grupp <sup>1</sup>				Kön				Studietakt						Samtliga					
		Kvinna	Kvinna	Kvinna	Kvinna	Man	Man	Man	Man	Deltid	Deltid	Deltid	Deltid	Heltid	Heltid	Heltid	Heltid	Samtliga	Samtliga	Samtliga	Samtliga
		2013	2015	2017	2020	2013	2015	2017	2020	2013	2015	2017	2020	2013	2015	2017	2020	2013	2015	2017	2020
Stämmer inte alls		5 (2)	4 (2)	6 (2)	<b>6 (1)</b>	5 (2)	5 (2)	3 (1)	<b>5 (2)</b>	21 (15)	2 (3)	9 (5)	<b>6 (3)</b>	3 (4)	5 (2)	5 (1)	<b>5 (1)</b>	5 (1)	5 (1)	5 (1)	<b>5 (1)</b>
Stämmer till viss del		24 (4)	23 (3)	29 (4)	<b>25 (2)</b>	30 (4)	20 (3)	27 (4)	<b>20 (3)</b>	8 (10)	18 (8)	31 (8)	<b>21 (4)</b>	32 (10)	22 (3)	28 (3)	<b>23 (2)</b>	27 (3)	21 (2)	28 (3)	<b>23 (2)</b>
Stämmer till stor del		32 (4)	36 (4)	35 (4)	<b>33 (2)</b>	33 (4)	37 (4)	36 (4)	<b>29 (4)</b>	36 (18)	40 (10)	32 (8)	<b>33 (5)</b>	28 (9)	36 (3)	36 (3)	<b>31 (2)</b>	32 (3)	36 (3)	36 (3)	<b>31 (2)</b>
Stämmer helt		39 (4)	37 (4)	30 (4)	<b>37 (2)</b>	32 (4)	39 (4)	33 (4)	<b>46 (4)</b>	36 (18)	39 (10)	29 (8)	<b>40 (5)</b>	37 (10)	37 (3)	32 (3)	<b>40 (2)</b>	36 (3)	38 (3)	31 (3)	<b>40 (2)</b>
Summa <sup>2</sup>		100	100	100	<b>100</b>	100	100	100	<b>100</b>	100	100	100	<b>100</b>	100	100	100	<b>100</b>	100	100	100	<b>100</b>

1 I inledningen av denna tabellbilaga förklaras det vilka som ingår i de olika grupperna.

2 På grund av automatisk avrundning kan summan av andelarna vid en manuell sammanräkning bli högre eller lägre än 100 procent.

### Fråga 3

Studerar du på distans, med eller utan fysiska träffar, under höstterminen 2020?<sup>1</sup> (Andel i procent)

Svarsalternativ	År	Grupp <sup>2</sup>				Kön				Ålder						Samtliga					
		Kvinna	Kvinna	Kvinna	Kvinna	Man	Man	Man	Man	Deltid	Deltid	Deltid	Deltid	Heltid	Heltid	Heltid	Heltid	Samtliga	Samtliga	Samtliga	Samtliga
		2013	2015	2017	2020	2013	2015	2017	2020	2013	2015	2017	2020	2013	2015	2017	2020	2013	2015	2017	2020
Nej		86 (2)	90 (2)	91 (2)	<b>26 (2)</b>	87 (2)	92 (2)	90 (2)	<b>25 (3)</b>	85 (13)	73 (9)	70 (8)	<b>20 (4)</b>	92 (2)	92 (2)	92 (1)	<b>26 (2)</b>	87 (2)	90 (1)	90 (1)	<b>26 (2)</b>
Ja, jag läser vissa kurser på distans <sup>3</sup>		6 (2)	5 (2)	6 (2)	<b>38 (2)</b>	9 (2)	5 (1)	7 (2)	<b>38 (4)</b>	8 (9)	16 (8)	19 (7)	<b>27 (5)</b>	5 (2)	3 (1)	5 (1)	<b>38 (2)</b>	7 (1)	5 (1)	6 (1)	<b>38 (2)</b>
Ja, jag läser enbart kurser eller program på distans <sup>4</sup>		7 (2)	5 (1)	3 (1)	<b>36 (2)</b>	4 (1)	4 (1)	2 (1)	<b>37 (4)</b>	8 (9)	11 (7)	11 (5)	<b>52 (5)</b>	3 (1)	4 (1)	2 (1)	<b>36 (2)</b>	6 (1)	5 (1)	3 (1)	<b>36 (2)</b>
Summa <sup>5</sup>		100	100	100	<b>100</b>	100	100	100	<b>100</b>	100	100	100	<b>100</b>	100	100	100	<b>100</b>	100	100	100	<b>100</b>

1 Frågans svarsalternativ har ändrats inför 2015. Förut var svarsalternativen mer uppdelade.

2 I inledningen av denna tabellbilaga förklaras det vilka som ingår i de olika grupperna.

3 Under 2015 och 2017 var svarsalternativet "Ja, delvis".

4 Under 2015 och 2017 var svarsalternativet "Ja, helt".

5 På grund av automatisk avrundning kan summan av andelarna vid en manuell sammanräkning bli högre eller lägre än 100 procent.

## Fråga 4

Studerar du på distans under höstterminen 2020 på grund av restriktioner i samband med covid-19?<sup>1,2</sup> (Andel i procent)

Svarsalternativ	År	Grupp <sup>3</sup>				Kön				Studietakt				Samtliga							
		Kvinna		Kvinna		Man		Man		Deltid		Heltid		Heltid		Samtliga					
		2013	2015	2017	2020	2013	2015	2017	2020	2013	2015	2017	2020	2013	2015	2017	2020				
Nej, min utbildning eller kurs går normalt på distans		-	-	-	8 (2)	-	-	-	5 (2)	-	-	-	34 (6)	-	-	-	6 (1)	-	-	-	7 (1)
Ja, vissa av mina kurser går på distans på grund av covid-19		-	-	-	41 (3)	-	-	-	37 (4)	-	-	-	32 (6)	-	-	-	40 (3)	-	-	-	39 (2)
Ja, alla mina kurser går på distans på grund av covid-19		-	-	-	51 (3)	-	-	-	58 (4)	-	-	-	34 (6)	-	-	-	54 (3)	-	-	-	54 (2)
Summa <sup>4</sup>		-	-	-	100	-	-	-	100	-	-	-	100	-	-	-	100	-	-	-	100

1 Nytt svarsalternativ från och med 2020 års undersökning.

2 Frågan har endast besvarats av dem som svarat att de studerar på distans i fråga 3.

2 I inledningen av denna tabellbilaga förklaras det vilka som ingår i de olika grupperna.

3 På grund av automatisk avrundning kan summan av andelarna vid en manuell sammanräkning bli högre eller lägre än 100 procent.

## Fråga 5

Utifrån dina studier under 2020, hur upplever du din nuvarande studiesituation? (Andel i procent)

Svarsalternativ	År	Grupp <sup>1</sup>				Kön				Studietakt				Samtliga							
		Kvinna		Kvinna		Man		Man		Deltid		Heltid		Heltid		Samtliga					
		2013	2015	2017	2020	2013	2015	2017	2020	2013	2015	2017	2020	2013	2015	2017	2020				
Mycket dålig		0 (0)	1 (1)	0 (0)	3 (1)	0 (0)	2 (1)	1 (1)	2 (1)	10 (11)	2 (3)	0 (1)	3 (2)	1 (2)	1 (1)	0 (0)	3 (1)	0 (0)	1 (1)	0 (0)	3 (1)
Dålig		5 (2)	4 (1)	7 (2)	13 (2)	4 (2)	7 (2)	6 (2)	19 (3)	5 (8)	8 (6)	9 (5)	11 (3)	2 (3)	5 (2)	6 (2)	15 (2)	5 (1)	5 (1)	6 (1)	15 (1)
Varken bra eller dålig		14 (3)	13 (3)	12 (3)	21 (2)	10 (3)	13 (3)	15 (3)	25 (3)	28 (16)	19 (8)	12 (6)	29 (5)	12 (6)	13 (2)	14 (2)	22 (2)	12 (2)	13 (2)	13 (2)	23 (2)
Bra		53 (4)	53 (4)	51 (4)	47 (2)	56 (4)	52 (4)	54 (4)	44 (4)	38 (17)	40 (10)	61 (8)	39 (5)	51 (10)	54 (4)	52 (3)	46 (2)	54 (3)	52 (3)	53 (3)	46 (2)
Mycket bra		29 (4)	30 (4)	29 (4)	16 (2)	29 (4)	26 (4)	24 (4)	10 (2)	18 (14)	30 (10)	17 (7)	18 (4)	34 (10)	26 (3)	28 (3)	14 (2)	29 (3)	28 (3)	27 (3)	14 (1)
Inte aktuellt <sup>2</sup>		0 (0)	0 (0)	0 (0)	-	0 (0)	0 (0)	0 (0)	-	0 (0)	0 (0)	0 (0)	-	0 (0)	0 (0)	0 (0)	-	0 (0)	0 (0)	0 (0)	-
Summa <sup>3</sup>		100	100	100	100	100	100	100	100	100	100	100	100	100	100	100	100	100	100	100	100

1 I inledningen av denna tabellbilaga förklaras det vilka som ingår i de olika grupperna.

2 Detta svarsalternativ är inte med i 2020 års undersökning.

3 På grund av automatisk avrundning kan summan av andelarna vid en manuell sammanräkning bli högre eller lägre än 100 procent.

## Fråga 6

Ungefär hur många timmar per vecka ägnar du i genomsnitt åt dina nuvarande studier, det vill säga både lärarledd undervisning och studier på egen hand eller i samarbete med andra?<sup>1</sup> (Andel i procent)

Svarsalternativ	År	Grupp <sup>2</sup>				Kön				Studietakt				Samtliga							
		Kvinna		Kvinna		Man		Man		Deltid		Heltid		Heltid		Samtliga					
		2013	2015	2017	2020	2013	2015	2017	2020	2013	2015	2017	2020	2013	2015	2017	2020				
0–10		-	-	-	2 (1)	-	-	-	4 (2)	-	-	-	7 (3)	-	-	-	3 (1)	-	-	-	3 (1)
11–20		-	-	-	12 (2)	-	-	-	14 (3)	-	-	-	30 (5)	-	-	-	12 (1)	-	-	-	13 (1)
21–30		-	-	-	25 (2)	-	-	-	27 (3)	-	-	-	26 (5)	-	-	-	26 (2)	-	-	-	26 (2)
31–40		-	-	-	37 (2)	-	-	-	31 (4)	-	-	-	22 (4)	-	-	-	35 (2)	-	-	-	35 (2)
41–50		-	-	-	19 (2)	-	-	-	15 (3)	-	-	-	11 (3)	-	-	-	18 (2)	-	-	-	18 (2)
51 eller mer		-	-	-	5 (1)	-	-	-	7 (2)	-	-	-	3 (2)	-	-	-	6 (1)	-	-	-	6 (1)
Summa <sup>3</sup>		-	-	-	100	-	-	-	100	-	-	-	100	-	-	-	100	-	-	-	100

1 Frågan är annorlunda utformad i 2020 års undersökning och inte jämförbar med motsvarande frågor i tidigare års undersökningar.

2 I inledningen av denna tabellbilaga förklaras det vilka som ingår i de olika grupperna.

3 På grund av automatisk avrundning kan summan av andelarna vid en manuell sammanräkning bli högre eller lägre än 100 procent.

## Fråga 7

## Hur upplever du studietempot i dina nuvarande studier? (Andel i procent)

Svarsalternativ	År	Grupp <sup>1</sup>				Kön				Studietakt							Samtliga				
		Kvinna	Kvinna	Kvinna	Kvinna	Man	Man	Man	Man	Deltid	Deltid	Deltid	Deltid	Heltid	Heltid	Heltid	Heltid	Samtliga	Samtliga	Samtliga	Samtliga
		2013	2015	2017	2020	2013	2015	2017	2020	2013	2015	2017	2020	2013	2015	2017	2020	2013	2015	2017	2020
Det är för lågt		7 (2)	6 (2)	4 (2)	<b>3 (1)</b>	9 (3)	9 (2)	10 (3)	<b>3 (1)</b>	5 (8)	7 (5)	12 (6)	<b>4 (2)</b>	10 (6)	6 (2)	6 (1)	<b>3 (1)</b>	8 (2)	7 (1)	6 (1)	<b>3 (1)</b>
Det är lagom		65 (4)	72 (4)	67 (4)	<b>67 (2)</b>	76 (4)	71 (4)	67 (4)	<b>73 (3)</b>	46 (18)	76 (9)	60 (8)	<b>74 (5)</b>	70 (9)	71 (3)	67 (3)	<b>69 (2)</b>	70 (3)	71 (3)	67 (3)	<b>69 (2)</b>
Det är för högt		28 (4)	23 (3)	29 (4)	<b>30 (2)</b>	15 (3)	21 (3)	23 (4)	<b>24 (3)</b>	49 (18)	18 (8)	28 (8)	<b>22 (4)</b>	20 (8)	23 (3)	27 (3)	<b>28 (2)</b>	23 (3)	22 (2)	27 (3)	<b>28 (2)</b>
Summa <sup>2</sup>		100	100	100	<b>100</b>	100	100	100	<b>100</b>	100	100	100	<b>100</b>	100	100	100	<b>100</b>	100	100	100	<b>100</b>

1 I inledningen av denna tabellbilaga förklaras det vilka som ingår i de olika grupperna.

2 På grund av automatisk avrundning kan summan av andelarna vid en manuell sammanräkning bli högre eller lägre än 100 procent.

## Fråga 8

## Upplever du att du lyckas med dina studier? (Andel i procent)

Svarsalternativ	År	Grupp <sup>1</sup>				Kön				Studietakt							Samtliga				
		Kvinna	Kvinna	Kvinna	Kvinna	Man	Man	Man	Man	Deltid	Deltid	Deltid	Deltid	Heltid	Heltid	Heltid	Heltid	Samtliga	Samtliga	Samtliga	Samtliga
		2013	2015	2017	2020	2013	2015	2017	2020	2013	2015	2017	2020	2013	2015	2017	2020	2013	2015	2017	2020
Ja, helt		69 (4)	60 (4)	56 (4)	<b>51 (2)</b>	62 (4)	57 (4)	60 (4)	<b>54 (4)</b>	69 (17)	54 (10)	49 (9)	<b>60 (5)</b>	65 (10)	58 (4)	58 (3)	<b>52 (2)</b>	66 (3)	58 (3)	57 (3)	<b>52 (2)</b>
Ja, delvis		31 (4)	39 (4)	44 (4)	<b>46 (2)</b>	37 (4)	41 (4)	38 (4)	<b>42 (4)</b>	31 (17)	44 (10)	51 (9)	<b>38 (5)</b>	35 (10)	41 (3)	41 (3)	<b>45 (2)</b>	33 (3)	40 (3)	42 (3)	<b>45 (2)</b>
Nej, inte alls		0 (0)	1 (1)	0 (1)	<b>3 (1)</b>	1 (1)	2 (1)	2 (1)	<b>3 (1)</b>	0 (0)	2 (3)	0 (0)	<b>2 (2)</b>	1 (2)	2 (1)	1 (1)	<b>3 (1)</b>	0 (0)	2 (1)	1 (1)	<b>3 (1)</b>
Summa <sup>2</sup>		100	100	100	<b>100</b>	100	100	100	<b>100</b>	100	100	100	<b>100</b>	100	100	100	<b>100</b>	100	100	100	<b>100</b>

1 I inledningen av denna tabellbilaga förklaras det vilka som ingår i de olika grupperna.

2 På grund av automatisk avrundning kan summan av andelarna vid en manuell sammanräkning bli högre eller lägre än 100 procent.

## Fråga 9

Tror du att dina studier kommer att ge dig en ljus framtid?<sup>1</sup> (Andel i procent)

Svarsalternativ	År	Grupp <sup>2</sup>				Kön				Studietakt							Samtliga				
		Kvinna	Kvinna	Kvinna	Kvinna	Man	Man	Man	Man	Deltid	Deltid	Deltid	Deltid	Heltid	Heltid	Heltid	Heltid	Samtliga	Samtliga	Samtliga	Samtliga
		2013	2015	2017	2020	2013	2015	2017	2020	2013	2015	2017	2020	2013	2015	2017	2020	2013	2015	2017	2020
Ja		-	-	-	<b>97 (1)</b>	-	-	-	<b>94 (2)</b>	-	-	-	<b>97 (2)</b>	-	-	-	<b>96 (1)</b>	-	-	-	<b>96 (1)</b>
Nej		-	-	-	<b>3 (1)</b>	-	-	-	<b>6 (2)</b>	-	-	-	<b>3 (2)</b>	-	-	-	<b>4 (1)</b>	-	-	-	<b>4 (1)</b>
Summa <sup>3</sup>		-	-	-	<b>100</b>	-	-	-	<b>100</b>	-	-	-	<b>100</b>	-	-	-	<b>100</b>	-	-	-	<b>100</b>

1 Frågan är annorlunda utformad i 2020 års undersökning och inte jämförbar med motsvarande frågor i tidigare års undersökningar.

2 I inledningen av denna tabellbilaga förklaras det vilka som ingår i de olika grupperna.

3 På grund av automatisk avrundning kan summan av andelarna vid en manuell sammanräkning bli högre eller lägre än 100 procent.

## Fråga 10

Hur upplever du att din ekonomi är under studietiden? (Andel i procent)

Svarsalternativ	År	Grupp <sup>1</sup>				Kön				Studietakt								Samtliga			
		Kvinna	Kvinna	Kvinna	Kvinna	Man	Man	Man	Man	Deltid	Deltid	Deltid	Deltid	Heltid	Heltid	Heltid	Heltid	Samtliga	Samtliga	Samtliga	Samtliga
		2013	2015	2017	2020	2013	2015	2017	2020	2013	2015	2017	2020	2013	2015	2017	2020	2013	2015	2017	2020
Den är mycket bra		7 (2)	6 (2)	8 (2)	7 (1)	13 (3)	12 (3)	14 (3)	16 (3)	4 (7)	9 (6)	10 (5)	9 (3)	7 (5)	9 (2)	10 (2)	10 (1)	9 (2)	9 (2)	10 (2)	10 (1)
Den är bra		24 (4)	17 (3)	17 (3)	23 (2)	26 (4)	23 (3)	22 (4)	23 (3)	12 (11)	22 (9)	19 (7)	19 (4)	22 (9)	20 (3)	19 (3)	24 (2)	25 (3)	20 (2)	19 (2)	23 (2)
Den är ganska bra		40 (4)	44 (4)	42 (4)	39 (2)	33 (4)	32 (4)	34 (4)	35 (4)	28 (16)	33 (10)	42 (9)	31 (5)	44 (10)	39 (3)	38 (3)	38 (2)	37 (3)	39 (3)	39 (3)	38 (2)
Den är ganska dålig		17 (3)	21 (3)	23 (4)	18 (2)	18 (3)	19 (3)	20 (3)	15 (3)	14 (12)	18 (8)	16 (6)	24 (5)	17 (8)	21 (3)	22 (3)	17 (2)	18 (2)	20 (2)	22 (3)	17 (2)
Den är dålig		8 (2)	6 (2)	6 (2)	7 (1)	6 (2)	8 (2)	7 (2)	6 (2)	7 (9)	10 (6)	5 (4)	10 (3)	6 (5)	7 (2)	7 (2)	7 (1)	7 (2)	7 (1)	7 (2)	7 (1)
Den är mycket dålig		5 (2)	4 (2)	5 (2)	5 (1)	4 (2)	4 (2)	3 (2)	4 (1)	35 (17)	8 (6)	8 (5)	8 (3)	4 (4)	4 (1)	4 (1)	4 (1)	4 (1)	4 (1)	4 (1)	4 (1)
Summa <sup>2</sup>		100	100	100	100	100	100	100	100	100	100	100	100	100	100	100	100	100	100	100	100

1 I inledningen av denna tabellbilaga förklaras det vilka som ingår i de olika grupperna.

2 På grund av automatisk avrundning kan summan av andelarna vid en manuell sammanräkning bli högre eller lägre än 100 procent.

## Fråga 11

Hur försörjer du dig under höstterminen 2020? Markera de svarsalternativ som är aktuella för dig.<sup>1</sup> (Andel i procent)

Svarsalternativ	År	Grupp <sup>2</sup>				Kön				Studietakt								Samtliga			
		Kvinna	Kvinna	Kvinna	Kvinna	Man	Man	Man	Man	Deltid	Deltid	Deltid	Deltid	Heltid	Heltid	Heltid	Heltid	Samtliga	Samtliga	Samtliga	Samtliga
		2013	2015	2017	2020	2013	2015	2017	2020	2013	2015	2017	2020	2013	2015	2017	2020	2013	2015	2017	2020
Studielån och studiebidrag från CSN		71 (4)	78 (3)	79 (4)	86 (2)	73 (4)	78 (3)	77 (4)	88 (3)	84 (13)	71 (9)	78 (7)	75 (5)	76 (9)	77 (3)	78 (3)	87 (1)	72 (3)	78 (2)	78 (3)	87 (1)
Endast studiebidrag från CSN		30 (4)	22 (3)	19 (3)	14 (2)	29 (4)	21 (3)	20 (3)	12 (3)	16 (13)	27 (9)	21 (7)	23 (5)	24 (9)	22 (3)	20 (3)	13 (1)	29 (3)	22 (2)	20 (2)	13 (1)
Bidrag eller lön för studier från arbetsgivaren		1 (1)	1 (1)	1 (1)	1 (1)	2 (1)	1 (1)	1 (1)	1 (1)	0 (0)	3 (4)	0 (0)	2 (2)	0 (0)	1 (1)	1 (1)	1 (0)	1 (1)	1 (1)	1 (1)	1 (0)
Stipendium		3 (1)	3 (1)	2 (1)	2 (1)	4 (2)	4 (2)	4 (2)	4 (1)	2 (5)	4 (4)	1 (2)	2 (2)	5 (4)	4 (1)	3 (1)	2 (1)	4 (1)	4 (1)	3 (1)	2 (1)
Lön		46 (4)	45 (4)	39 (4)	46 (2)	42 (4)	40 (4)	32 (4)	40 (4)	42 (17)	50 (10)	34 (8)	63 (5)	37 (10)	41 (3)	37 (3)	43 (2)	45 (3)	43 (3)	36 (3)	44 (2)
Pension		0 (0)	0 (0)	0 (0)	0 (0)	0 (0)	0 (0)	0 (0)	0 (0)	0 (0)	0 (0)	0 (0)	0 (0)	0 (0)	0 (0)	0 (0)	0 (0)	0 (0)	0 (0)	0 (0)	0 (0)
Ersättning från a-kassa		0 (0)	0 (0)	0 (0)	0 (0)	0 (0)	0 (0)	0 (0)	0 (0)	0 (0)	0 (0)	0 (0)	0 (0)	0 (0)	0 (0)	0 (0)	0 (0)	0 (0)	0 (0)	0 (0)	0 (0)
Sjukpenning/sjukersättning/ aktivitetsersättning		1 (1)	0 (1)	0 (0)	0 (0)	0 (0)	0 (0)	0 (0)	0 (0)	0 (0)	1 (2)	0 (0)	1 (1)	1 (2)	0 (0)	0 (0)	0 (0)	0 (0)	0 (0)	0 (0)	0 (0)
Aktivitetsstöd för arbetsmarknadspolitiska åtgärder <sup>3</sup>		0 (1)	0 (0)	0 (0)	0 (0)	0 (0)	0 (0)	0 (0)	0 (0)	0 (0)	0 (0)	0 (0)	0 (0)	0 (0)	0 (0)	0 (0)	0 (0)	0 (0)	0 (0)	0 (0)	0 (0)
Föräldrapenning		2 (1)	1 (1)	2 (1)	1 (0)	1 (1)	0 (0)	2 (1)	1 (1)	19 (14)	3 (4)	3 (3)	3 (2)	0 (0)	1 (1)	1 (1)	1 (0)	2 (1)	1 (1)	2 (1)	1 (0)
Barnbidrag		12 (3)	9 (2)	6 (2)	11 (2)	3 (1)	3 (1)	2 (1)	3 (1)	28 (16)	9 (6)	5 (4)	19 (4)	3 (3)	5 (2)	4 (1)	8 (1)	8 (2)	6 (1)	4 (1)	8 (1)
Bostadsbidrag		10 (2)	10 (2)	5 (2)	5 (1)	12 (3)	10 (2)	9 (2)	9 (2)	26 (15)	8 (5)	8 (5)	7 (3)	20 (8)	10 (2)	6 (2)	6 (1)	11 (2)	10 (2)	6 (2)	6 (1)
Underhållsstöd		1 (1)	2 (1)	1 (1)	1 (0)	0 (1)	0 (0)	0 (0)	0 (0)	0 (0)	0 (0)	0 (1)	0 (1)	0 (0)	1 (1)	1 (1)	1 (0)	1 (1)	1 (1)	1 (0)	1 (0)
Försörjningsstöd (socialbidrag)		0 (0)	0 (0)	0 (0)	0 (0)	0 (0)	0 (0)	0 (0)	0 (0)	0 (0)	0 (0)	0 (0)	0 (0)	0 (0)	0 (0)	0 (0)	0 (0)	0 (0)	0 (0)	0 (0)	0 (0)
Ekonomiskt stöd från make/maka, partner, sambo eller pojkvän/flickvän		21 (3)	13 (3)	10 (3)	12 (2)	4 (2)	5 (2)	2 (1)	5 (2)	14 (12)	12 (7)	11 (5)	19 (4)	6 (5)	9 (2)	6 (2)	9 (1)	14 (2)	9 (2)	7 (2)	10 (1)
Ekonomiskt stöd från föräldrar		23 (3)	19 (3)	12 (3)	12 (2)	28 (4)	17 (3)	11 (3)	13 (3)	37 (17)	13 (7)	12 (6)	13 (4)	18 (8)	19 (3)	11 (2)	12 (1)	25 (3)	18 (2)	11 (2)	12 (1)
Kost och logi hos föräldrar		12 (3)	5 (2)	6 (2)	4 (1)	14 (3)	8 (2)	8 (2)	6 (2)	9 (10)	1 (2)	7 (4)	3 (2)	8 (6)	7 (2)	7 (2)	5 (1)	13 (2)	6 (1)	7 (2)	5 (1)
Sparade medel		46 (4)	37 (4)	27 (4)	28 (2)	39 (4)	37 (4)	31 (4)	31 (4)	42 (17)	38 (10)	31 (8)	24 (5)	51 (10)	37 (3)	28 (3)	29 (2)	43 (3)	37 (3)	28 (3)	29 (2)
Lån från bank eller kreditbolag		0 (0)	1 (1)	0 (1)	0 (0)	2 (1)	1 (1)	0 (1)	0 (1)	2 (5)	1 (2)	0 (1)	1 (1)	0 (0)	1 (1)	0 (0)	0 (0)	1 (0)	1 (1)	0 (0)	0 (0)
Annat		1 (1)	1 (1)	1 (1)	1 (0)	3 (1)	2 (1)	2 (1)	1 (1)	0 (0)	1 (2)	1 (1)	2 (1)	0 (0)	2 (1)	1 (1)	1 (0)	2 (1)	2 (1)	1 (1)	1 (0)
Summa <sup>4</sup>		279	248	210	224	256	228	202	216	321	243	212	257	250	238	206	220	270	239	207	221

1 Frågan var något annorlunda utformad 2013 och 2015 - då löd frågan "Vad av följande använde du dig av för att försörja dig under vårterminen 201X?".

2 I inledningen av denna tabellbilaga förklaras det vilka som ingår i de olika grupperna.

3 I undersökningarna 2013-2017 var detta svarsalternativ utformat "Aktivitetsstöd".

4 Flervalsfråga. Summan kan därför bli högre än 100 procent.

## Fråga 12

Arbetar du vid sidan av dina studier under höstterminen 2020?<sup>1</sup> (Andel i procent)

Svarsalternativ	År	Grupp <sup>2</sup>				Kön				Studietakt							Samtliga				
		Kvinna	Kvinna	Kvinna	Kvinna	Man	Man	Man	Man	Deltid	Deltid	Deltid	Deltid	Heltid	Heltid	Heltid	Heltid	Samtliga	Samtliga	Samtliga	Samtliga
		2013	2015	2017	2020	2013	2015	2017	2020	2013	2015	2017	2020	2013	2015	2017	2020	2013	2015	2017	2020
Nej		-	-	-	49 (2)	-	-	-	59 (4)	-	-	-	33 (5)	-	-	-	53 (2)	-	-	-	52 (2)
Ja, inom det område jag utbildar mig		-	-	-	20 (2)	-	-	-	16 (3)	-	-	-	37 (5)	-	-	-	18 (2)	-	-	-	19 (2)
Ja, men inte inom det område jag utbildar mig		-	-	-	31 (2)	-	-	-	25 (3)	-	-	-	30 (5)	-	-	-	29 (2)	-	-	-	29 (2)
Summa <sup>3</sup>		-	-	-	100	-	-	-	100	-	-	-	100	-	-	-	100	-	-	-	100

1 Frågan är annorlunda utformad i 2020 års undersökning och inte jämförbar med motsvarande frågor i tidigare års undersökningar.

2 I inledningen av denna tabellbilaga förklaras det vilka som ingår i de olika grupperna.

3 På grund av automatisk avrundning kan summan av andelarna vid en manuell sammanräkning bli högre eller lägre än 100 procent.

## Fråga 13

Vad var den huvudsakliga orsaken till att du *inte* arbetar vid sidan av dina studier? Markera endast ett svarsalternativ.<sup>1</sup> (Andel i procent)

Svarsalternativ	År	Grupp <sup>2</sup>				Kön				Studietakt							Samtliga				
		Kvinna	Kvinna	Kvinna	Kvinna	Man	Man	Man	Man	Deltid	Deltid	Deltid	Deltid	Heltid	Heltid	Heltid	Heltid	Samtliga	Samtliga	Samtliga	Samtliga
		2013	2015	2017	2020	2013	2015	2017	2020	2013	2015	2017	2020	2013	2015	2017	2020	2013	2015	2017	2020
Jag ville koncentrera mig på mina studier		41 (6)	52 (5)	43 (6)	40 (4)	58 (5)	55 (5)	51 (5)	50 (5)	34 (24)	64 (14)	41 (11)	34 (9)	54 (13)	51 (5)	47 (4)	44 (3)	49 (4)	54 (4)	47 (4)	44 (3)
Jag ville egentligen arbeta men studierna var för krävande		23 (5)	21 (4)	29 (5)	29 (3)	12 (4)	14 (4)	21 (4)	22 (4)	11 (16)	9 (8)	14 (8)	23 (8)	11 (8)	19 (4)	27 (4)	26 (3)	18 (3)	17 (3)	25 (4)	26 (3)
Min familjesituation gjorde att jag inte hade möjlighet att arbeta		7 (3)	7 (3)	10 (4)	7 (2)	0 (1)	3 (2)	2 (2)	3 (2)	0 (0)	2 (4)	6 (5)	13 (7)	3 (4)	4 (2)	7 (2)	5 (1)	4 (2)	5 (2)	7 (2)	5 (1)
Jag ville vara med familj och vänner		6 (3)	5 (2)	5 (3)	3 (1)	3 (2)	3 (2)	3 (2)	1 (1)	0 (0)	4 (6)	5 (5)	0 (0)	4 (5)	5 (2)	4 (2)	2 (1)	5 (2)	4 (1)	4 (2)	2 (1)
Jag behövde inte mer pengar		6 (3)	2 (1)	5 (3)	3 (1)	10 (3)	11 (3)	11 (3)	5 (2)	0 (0)	9 (8)	11 (7)	1 (2)	10 (8)	7 (2)	7 (2)	4 (1)	7 (2)	7 (2)	8 (2)	4 (1)
Jag ville arbeta, men fick inget arbete		8 (3)	5 (2)	2 (2)	11 (2)	7 (3)	7 (3)	2 (1)	12 (3)	39 (25)	7 (7)	5 (5)	18 (8)	3 (4)	6 (2)	1 (1)	11 (2)	8 (2)	6 (2)	2 (1)	11 (2)
Jag ville arbeta men gjorde det inte p.g.a fribeloppsgränsen <sup>3</sup>		1 (1)	1 (1)	1 (1)	-	3 (2)	3 (2)	2 (2)	-	5 (11)	4 (6)	3 (4)	-	6 (6)	2 (1)	1 (1)	-	2 (1)	2 (1)	1 (1)	-
Annan orsak, nämligen		7 (3)	7 (3)	5 (3)	7 (2)	7 (3)	4 (2)	8 (3)	8 (3)	11 (16)	0 (0)	16 (8)	11 (6)	8 (7)	6 (2)	5 (2)	7 (2)	7 (2)	5 (2)	7 (2)	7 (2)
Summa <sup>4</sup>		100	100	100	100	100	100	100	100	100	100	100	100	100	100	100	100	100	100	100	100

1 Frågan besvarades endast av dem som svarat "Nej" på fråga 12 - Arbetar du vid sidan av dina studier under höstterminen 2020?

2 I inledningen av denna tabellbilaga förklaras det vilka som ingår i de olika grupperna.

3 Svarsalternativet var inte med i 2020 års undersökning

4 På grund av automatisk avrundning till heltal kan summan av andelarna vid en manuell sammanräkning bli högre eller lägre än 100 procent.



## Fråga 14

Ungefär hur många timmar per vecka arbetar du i genomsnitt vid sidan av dina studier under höstterminen 2020?<sup>1,2</sup> (Andel i procent)

Svarsalternativ	År	Grupp <sup>3</sup>				Kön				Studietakt				Samtliga							
		Kvinna 2013	Kvinna 2015	Kvinna 2017	Kvinna 2020	Man 2013	Man 2015	Man 2017	Man 2020	Deltid 2013	Deltid 2015	Deltid 2017	Deltid 2020	Heltid 2013	Heltid 2015	Heltid 2017	Heltid 2020	Samtliga 2013	Samtliga 2015	Samtliga 2017	Samtliga 2020
Mindre än 4 timmar		-	-	-	25 (3)	-	-	-	26 (5)	-	-	-	16 (5)	-	-	-	26 (3)	-	-	-	25 (2)
4-9 timmar		-	-	-	40 (3)	-	-	-	40 (6)	-	-	-	19 (5)	-	-	-	41 (3)	-	-	-	40 (3)
10-19 timmar		-	-	-	25 (3)	-	-	-	22 (5)	-	-	-	23 (5)	-	-	-	24 (3)	-	-	-	24 (2)
20-29 timmar		-	-	-	7 (2)	-	-	-	7 (3)	-	-	-	20 (5)	-	-	-	6 (2)	-	-	-	7 (1)
30-39 timmar		-	-	-	2 (1)	-	-	-	3 (2)	-	-	-	13 (4)	-	-	-	1 (1)	-	-	-	2 (1)
40 timmar eller mer		-	-	-	1 (1)	-	-	-	1 (1)	-	-	-	8 (4)	-	-	-	1 (1)	-	-	-	1 (1)
Summa <sup>4</sup>		-	-	-	100	-	-	-	100	-	-	-	100	-	-	-	100	-	-	-	100

1 Frågan har endast besvarats av dem som svarat "Ja" på fråga 12 - Arbetar du vid sidan av dina studier under höstterminen 2020?

2 Frågan är annorlunda utformad i 2020 års undersökning och inte jämförbar med motsvarande frågor i tidigare års undersökningar.

3 I inledningen av denna tabellbilaga förklaras det vilka som ingår i de olika grupperna.

4 På grund av automatisk avrundning till heltal kan summan av andelarna vid en manuell sammanräkning bli högre eller lägre än 100 procent.

## Fråga 15

Vilken är den främsta orsaken till att du arbetar vid sidan av dina studier under höstterminen 2020? Markera endast ett svarsalternativ.<sup>1</sup> (Andel i procent)

Svarsalternativ	År	Grupp <sup>2</sup>				Kön				Studietakt				Samtliga							
		Kvinna 2013	Kvinna 2015	Kvinna 2017	Kvinna 2020	Man 2013	Man 2015	Man 2017	Man 2020	Deltid 2013	Deltid 2015	Deltid 2017	Deltid 2020	Heltid 2013	Heltid 2015	Heltid 2017	Heltid 2020	Samtliga 2013	Samtliga 2015	Samtliga 2017	Samtliga 2020
För att ha råd att studera		-	-	-	20 (3)	-	-	-	24 (5)	-	-	-	27 (6)	-	-	-	21 (3)	-	-	-	21 (2)
För att få extrapengar		-	-	-	44 (3)	-	-	-	42 (6)	-	-	-	17 (5)	-	-	-	45 (3)	-	-	-	43 (3)
För att få arbetslivserfarenhet		-	-	-	15 (2)	-	-	-	15 (4)	-	-	-	10 (4)	-	-	-	15 (2)	-	-	-	15 (2)
Jag måste försörja andra (barn, partner, föräldrar, släktingar) <sup>3</sup>		-	-	-	7 (2)	-	-	-	5 (2)	-	-	-	15 (5)	-	-	-	6 (2)	-	-	-	7 (1)
För att kunna ta mindre studielån/avstå från att ta studielån		-	-	-	6 (2)	-	-	-	6 (3)	-	-	-	12 (4)	-	-	-	6 (1)	-	-	-	6 (1)
det		-	-	-	0 (0)	-	-	-	0 (0)	-	-	-	2 (2)	-	-	-	0 (0)	-	-	-	0 (0)
För att min utbildning krävde det		-	-	-	1 (1)	-	-	-	0 (1)	-	-	-	5 (3)	-	-	-	1 (0)	-	-	-	1 (0)
För att det fanns en annan huvudsaklig orsak, nämligen		-	-	-	7 (2)	-	-	-	8 (3)	-	-	-	12 (4)	-	-	-	7 (2)	-	-	-	7 (1)
Summa <sup>4</sup>		-	-	-	100	-	-	-	100	-	-	-	100	-	-	-	100	-	-	-	100

1 Frågan har endast besvarats av dem som svarat "Ja" på fråga 12 - Arbetar du vid sidan av dina studier under höstterminen 2020?

2 I inledningen av denna tabellbilaga förklaras det vilka som ingår i de olika grupperna.

3 Nytt svarsalternativ från och med 2020 års undersökning.

4 På grund av automatisk avrundning kan summan av andelarna vid en manuell sammanräkning bli högre eller lägre än 100 procent.



### Fråga 16

#### Upplever du att arbetet under höstterminen 2020 påverkar dina studier?<sup>1</sup> (Andel i procent)

Svarsalternativ	År	Grupp <sup>2</sup>				Kön				Studietakt							Samtliga				
		Kvinna 2013	Kvinna 2015	Kvinna 2017	Kvinna 2020	Man 2013	Man 2015	Man 2017	Man 2020	Deltid 2013	Deltid 2015	Deltid 2017	Deltid 2020	Heltid 2013	Heltid 2015	Heltid 2017	Heltid 2020	Samtliga 2013	Samtliga 2015	Samtliga 2017	Samtliga 2020
Nej		62 (6)	59 (6)	46 (6)	<b>53 (3)</b>	62 (8)	57 (6)	47 (7)	<b>51 (6)</b>	58 (27)	51 (15)	50 (13)	<b>45 (6)</b>	72 (16)	59 (6)	46 (5)	<b>53 (3)</b>	62 (5)	58 (4)	46 (5)	<b>52 (3)</b>
Ja, främst negativt <sup>3</sup>		17 (5)	26 (5)	39 (6)	<b>29 (3)</b>	22 (6)	29 (6)	33 (7)	<b>38 (6)</b>	32 (25)	33 (14)	33 (12)	<b>35 (6)</b>	18 (14)	27 (5)	37 (5)	<b>32 (3)</b>	19 (4)	27 (4)	37 (4)	<b>32 (3)</b>
Ja, främst positivt <sup>4</sup>		21 (5)	15 (4)	16 (4)	<b>18 (3)</b>	16 (6)	14 (5)	20 (6)	<b>11 (4)</b>	10 (16)	16 (11)	16 (10)	<b>20 (5)</b>	10 (10)	14 (4)	17 (4)	<b>16 (2)</b>	20 (4)	15 (3)	17 (3)	<b>16 (2)</b>
Summa <sup>5</sup>		100	100	100	<b>100</b>	100	100	100	<b>100</b>	100	100	100	<b>100</b>	100	100	100	<b>100</b>	100	100	100	<b>100</b>

1 Frågan har endast besvarats av dem som svarat "Ja" på fråga 12 - Arbetar du vid sidan av dina studier under höstterminen 2020?

2 I inledningen av denna tabellbilaga förklaras det vilka som ingår i de olika grupperna.

3 Svarsalternativet var något annorlunda utformat 2013-2017, då löd det: Ja, negativt.

4 Svarsalternativet var något annorlunda utformat 2013-2017, då löd det: Ja, positivt.

5 På grund av automatisk avrundning kan summan av andelarna vid en manuell sammanräkning bli högre eller lägre än 100 procent.

### Fråga 17

#### Medför arbetet att det kommer att ta längre tid för dig att bli klar med dina studier, jämfört med om du inte hade arbetat vid sidan av studierna?<sup>1</sup> (Andel i procent)

Svarsalternativ	År	Grupp <sup>2</sup>				Kön				Studietakt							Samtliga				
		Kvinna 2013	Kvinna 2015	Kvinna 2017	Kvinna 2020	Man 2013	Man 2015	Man 2017	Man 2020	Deltid 2013	Deltid 2015	Deltid 2017	Deltid 2020	Heltid 2013	Heltid 2015	Heltid 2017	Heltid 2020	Samtliga 2013	Samtliga 2015	Samtliga 2017	Samtliga 2020
Nej		97 (2)	93 (3)	91 (3)	<b>90 (2)</b>	93 (4)	91 (4)	90 (4)	<b>82 (4)</b>	95 (12)	84 (11)	83 (10)	<b>70 (6)</b>	88 (11)	92 (3)	92 (3)	<b>88 (2)</b>	96 (2)	92 (2)	91 (3)	<b>87 (2)</b>
Ja, det fördröjer studierna med mindre än en termin		1 (1)	2 (2)	2 (2)	<b>3 (1)</b>	0 (0)	3 (2)	6 (3)	<b>5 (2)</b>	0 (0)	2 (4)	4 (6)	<b>5 (3)</b>	0 (0)	3 (2)	3 (2)	<b>4 (1)</b>	1 (1)	2 (1)	3 (2)	<b>4 (1)</b>
Ja, det fördröjer studierna med mer än en termin		0 (1)	3 (2)	3 (2)	<b>2 (1)</b>	5 (3)	2 (2)	2 (2)	<b>3 (2)</b>	0 (0)	7 (7)	12 (9)	<b>12 (4)</b>	0 (0)	3 (2)	1 (1)	<b>1 (1)</b>	2 (1)	2 (1)	3 (1)	<b>2 (1)</b>
Ja, det fördröjer studierna, men jag vet inte med hur mycket <sup>3</sup>		-	-	-	<b>6 (2)</b>	-	-	-	<b>11 (4)</b>	-	-	-	<b>13 (4)</b>	-	-	-	<b>7 (2)</b>	-	-	-	<b>7 (1)</b>
Ja, det fördröjer studierna med en termin <sup>4</sup>		2 (2)	2 (2)	4 (2)	-	2 (2)	4 (3)	2 (2)	-	5 (12)	7 (7)	0 (2)	-	12 (11)	3 (2)	4 (2)	-	2 (1)	3 (2)	3 (2)	-
Summa <sup>5</sup>		100	100	100	<b>100</b>	100	100	100	<b>100</b>	100	100	100	<b>100</b>	100	100	100	<b>100</b>	100	100	100	<b>100</b>

1 Frågan har endast besvarats av dem som svarat "Ja" på fråga 12 - Arbetade du vid sidan av dina studier under höstterminen 2020?

2 I inledningen av denna tabellbilaga förklaras det vilka som ingår i de olika grupperna.

3 Nytt svarsalternativ från och med 2020 års undersökning.

4 Detta svarsalternativ fanns inte med i undersökningen 2020.

5 På grund av automatisk avrundning kan summan av andelarna vid en manuell sammanräkning bli högre eller lägre än 100 procent.

### Fråga 18

#### I vilken typ av bostad bor du? (Andel i procent)

Svarsalternativ	År	Grupp <sup>1</sup>				Kön				Studietakt							Samtliga				
		Kvinna 2013	Kvinna 2015	Kvinna 2017	Kvinna 2020	Man 2013	Man 2015	Man 2017	Man 2020	Deltid 2013	Deltid 2015	Deltid 2017	Deltid 2020	Heltid 2013	Heltid 2015	Heltid 2017	Heltid 2020	Samtliga 2013	Samtliga 2015	Samtliga 2017	Samtliga 2020
Hysesrätt som är studentbostad		28 (4)	27 (3)	27 (4)	<b>26 (2)</b>	36 (4)	35 (4)	45 (4)	<b>39 (4)</b>	37 (17)	28 (9)	28 (8)	<b>19 (4)</b>	29 (9)	29 (3)	35 (3)	<b>31 (2)</b>	31 (3)	31 (3)	34 (3)	<b>30 (2)</b>
Hysesrätt som <i>inte</i> är studentbostad		37 (4)	33 (4)	28 (4)	<b>31 (2)</b>	31 (4)	28 (4)	21 (4)	<b>25 (3)</b>	31 (16)	33 (10)	31 (8)	<b>33 (5)</b>	37 (10)	31 (3)	25 (3)	<b>29 (2)</b>	34 (3)	31 (3)	25 (3)	<b>29 (2)</b>
Bostadsrätt		17 (3)	19 (3)	23 (4)	<b>21 (2)</b>	19 (3)	17 (3)	16 (3)	<b>19 (3)</b>	12 (11)	15 (8)	16 (7)	<b>22 (4)</b>	22 (8)	19 (3)	21 (3)	<b>20 (2)</b>	18 (2)	18 (2)	20 (3)	<b>20 (2)</b>
Villa eller radhus		13 (3)	14 (3)	13 (3)	<b>15 (2)</b>	9 (3)	10 (2)	10 (3)	<b>9 (2)</b>	18 (14)	19 (8)	12 (6)	<b>21 (4)</b>	8 (6)	12 (2)	12 (2)	<b>13 (2)</b>	11 (2)	12 (2)	12 (2)	<b>13 (1)</b>
Rum (inneboende)		3 (1)	5 (2)	5 (2)	<b>3 (1)</b>	5 (2)	7 (2)	5 (2)	<b>5 (2)</b>	0 (0)	3 (4)	10 (5)	<b>3 (2)</b>	4 (4)	6 (2)	5 (1)	<b>4 (1)</b>	4 (1)	6 (1)	5 (1)	<b>4 (1)</b>
Annat, nämligen		2 (1)	2 (1)	4 (2)	<b>3 (1)</b>	1 (1)	3 (1)	2 (1)	<b>3 (1)</b>	2 (5)	2 (3)	3 (3)	<b>2 (2)</b>	1 (2)	2 (1)	3 (1)	<b>3 (1)</b>	2 (1)	2 (1)	3 (1)	<b>3 (1)</b>
Summa <sup>2</sup>		100	100	100	<b>100</b>	100	100	100	<b>100</b>	100	100	100	<b>100</b>	100	100	100	<b>100</b>	100	100	100	<b>100</b>

1 I inledningen av denna tabellbilaga förklaras det vilka som ingår i de olika grupperna.

2 På grund av automatisk avrundning kan summan av andelarna vid en manuell sammanräkning bli högre eller lägre än 100 procent.

## Fråga 19

Har du haft svårt att få tag i boende i samband med dina studier?<sup>1</sup> (Andel i procent)

Svarsalternativ	År	Grupp <sup>1</sup>				Kön				Studietakt							Samtliga				
		Kvinna 2013	Kvinna 2015	Kvinna 2017	Kvinna 2020	Man 2013	Man 2015	Man 2017	Man 2020	Deltid 2013	Deltid 2015	Deltid 2017	Deltid 2020	Heltid 2013	Heltid 2015	Heltid 2017	Heltid 2020	Samtliga 2013	Samtliga 2015	Samtliga 2017	Samtliga 2020
Ja		-	-	-	22 (2)	-	-	-	26 (3)	-	-	-	18 (4)	-	-	-	24 (2)	-	-	-	24 (2)
Nej		-	-	-	42 (2)	-	-	-	46 (4)	-	-	-	38 (5)	-	-	-	43 (2)	-	-	-	43 (2)
Inte aktuellt		-	-	-	36 (2)	-	-	-	28 (3)	-	-	-	44 (5)	-	-	-	33 (2)	-	-	-	33 (2)
Summa <sup>2</sup>		-	-	-	100	-	-	-	100	-	-	-	100	-	-	-	100	-	-	-	100

1 Denna fråga ställdes för första gången i 2020 års undersökning.

2 I inledningen av denna tabellbilaga förklaras det vilka som ingår i de olika grupperna.

3 På grund av automatisk avrundning kan summan av andelarna vid en manuell sammanräkning bli högre eller lägre än 100 procent.

## Fråga 20

Bor du tillsammans med någon/några? Du kan markera flera svarsalternativ. (Andel i procent)

Svarsalternativ	År	Grupp <sup>1</sup>				Kön				Studietakt							Samtliga				
		Kvinna 2013	Kvinna 2015	Kvinna 2017	Kvinna 2020	Man 2013	Man 2015	Man 2017	Man 2020	Deltid 2013	Deltid 2015	Deltid 2017	Deltid 2020	Heltid 2013	Heltid 2015	Heltid 2017	Heltid 2020	Samtliga 2013	Samtliga 2015	Samtliga 2017	Samtliga 2020
Nej		27 (4)	34 (4)	33 (4)	31 (2)	40 (4)	40 (4)	44 (4)	43 (4)	39 (17)	37 (10)	27 (8)	27 (5)	48 (10)	37 (3)	38 (3)	35 (2)	32 (3)	37 (3)	37 (3)	35 (2)
Ja, med andra studerande eller vänner		12 (3)	10 (2)	9 (3)	8 (1)	14 (3)	11 (3)	17 (3)	10 (2)	5 (7)	8 (5)	14 (6)	5 (2)	8 (5)	11 (2)	12 (2)	9 (1)	13 (2)	10 (2)	12 (2)	9 (1)
Ja, med make/maka, partner eller sambo		39 (4)	36 (4)	31 (4)	34 (2)	27 (4)	27 (4)	18 (3)	24 (3)	35 (17)	33 (10)	27 (8)	29 (5)	20 (8)	31 (3)	26 (3)	31 (2)	34 (3)	32 (3)	26 (3)	31 (2)
Ja, tillsammans med make/maka/partner/sambo och med barn eller ungdomar under 21 år (t.ex. syskon, egna barn, partners barn)		12 (3)	12 (3)	12 (3)	15 (2)	3 (2)	6 (2)	6 (2)	6 (2)	26 (15)	13 (7)	18 (7)	29 (5)	3 (3)	9 (2)	9 (2)	11 (1)	8 (2)	9 (2)	10 (2)	12 (1)
Ja, tillsammans med barn eller ungdomar under 21 år (t.ex. syskon, egna barn, partners barn)		3 (1)	4 (1)	5 (2)	4 (1)	3 (1)	5 (2)	3 (2)	3 (1)	14 (12)	4 (4)	2 (2)	5 (2)	4 (4)	4 (1)	5 (1)	4 (1)	3 (1)	4 (1)	4 (1)	4 (1)
Ja, med någon av eller båda mina föräldrar		11 (3)	8 (2)	10 (3)	11 (1)	14 (3)	14 (3)	14 (3)	17 (3)	5 (7)	6 (5)	12 (6)	7 (3)	13 (7)	12 (2)	11 (2)	13 (2)	12 (2)	11 (2)	11 (2)	13 (1)
Ja, under andra förhållanden, nämligen		3 (1)	2 (1)	4 (2)	2 (1)	4 (2)	3 (1)	3 (1)	2 (1)	0 (0)	4 (4)	2 (3)	2 (1)	8 (6)	2 (1)	4 (1)	2 (1)	3 (1)	3 (1)	4 (1)	2 (1)
Summa <sup>2</sup>		106	106	103	104	104	106	105	105	123	106	102	104	104	106	104	105	105	106	104	105

1 I inledningen av denna tabellbilaga förklaras det vilka som ingår i de olika grupperna.

2 Flervalsfråga. Summan kan därför bli högre än 100 procent.

## Fråga 21

Hur mycket betalar du för ditt boende per månad?<sup>1</sup> Inklusiv hyra, el, amortering och ränta på bolån. Ange din del av kostnaden för boendet ifall du delar boende med andra. (Andel i procent)

Svarsalternativ	År	Grupp <sup>2</sup>				Kön				Studietakt							Samtliga				
		Kvinna 2013	Kvinna 2015	Kvinna 2017	Kvinna 2020	Man 2013	Man 2015	Man 2017	Man 2020	Deltid 2013	Deltid 2015	Deltid 2017	Deltid 2020	Heltid 2013	Heltid 2015	Heltid 2017	Heltid 2020	Samtliga 2013	Samtliga 2015	Samtliga 2017	Samtliga 2020
Jag betalar inget för mitt boende		-	8 (2)	11 (3)	10 (1)	-	11 (3)	10 (3)	12 (2)	-	5 (4)	7 (4)	7 (3)	-	11 (2)	11 (2)	11 (1)	-	9 (2)	10 (2)	10 (1)
1-2 000 kronor		-	4 (2)	4 (2)	3 (1)	-	3 (1)	3 (2)	6 (2)	-	3 (4)	4 (3)	5 (2)	-	4 (1)	4 (1)	4 (1)	-	4 (1)	4 (1)	4 (1)
2 001-3 000 kronor		-	15 (3)	12 (3)	10 (1)	-	17 (3)	15 (3)	6 (2)	-	15 (7)	11 (6)	11 (3)	-	15 (3)	13 (2)	9 (1)	-	16 (2)	13 (2)	9 (1)
3 001-4 000 kronor		-	28 (4)	28 (4)	23 (2)	-	31 (4)	29 (4)	23 (3)	-	28 (9)	39 (8)	15 (4)	-	31 (3)	27 (3)	23 (2)	-	29 (3)	29 (3)	23 (2)
4 001-5 000 kronor		-	22 (3)	23 (4)	22 (2)	-	20 (3)	24 (4)	27 (3)	-	26 (9)	22 (7)	18 (4)	-	21 (3)	23 (3)	24 (2)	-	21 (2)	23 (3)	23 (2)
5 001-7 000 kronor		-	17 (3)	15 (3)	21 (2)	-	12 (3)	15 (3)	18 (3)	-	15 (7)	11 (6)	27 (5)	-	14 (3)	15 (2)	20 (2)	-	15 (2)	15 (2)	20 (2)
7 001 kronor eller mer		-	6 (2)	7 (2)	11 (2)	-	4 (2)	4 (2)	8 (2)	-	8 (6)	7 (4)	17 (4)	-	5 (2)	6 (2)	10 (1)	-	6 (1)	6 (1)	10 (1)
Summa <sup>3</sup>		-	100	100	100	-	100	100	100	-	100	100	100	-	100	100	100	-	100	100	100

1 Frågan ställdes för första gången år 2015.

2 I inledningen av denna tabellbilaga förklaras det vilka som ingår i de olika grupperna.

3 På grund av automatisk avrundning kan summan av andelarna vid en manuell sammanräkning bli högre eller lägre än 100 procent.

### Fråga 22

Skulle du/ditt hushåll inom en månad klara av att betala en oväntad utgift på 12 000 kronor utan att låna eller be om hjälp?<sup>1</sup> (Andel i procent)

Svarsalternativ	År	Grupp <sup>2</sup>				Kön				Studietakt								Samtliga			
		Kvinna	Kvinna	Kvinna	Kvinna	Man	Man	Man	Man	Deltid	Deltid	Deltid	Deltid	Heltid	Heltid	Heltid	Heltid	Samtliga	Samtliga	Samtliga	Samtliga
		2013	2015	2017	2020	2013	2015	2017	2020	2013	2015	2017	2020	2013	2015	2017	2020	2013	2015	2017	2020
Ja		-	53 (4)	57 (4)	60 (2)	-	61 (4)	67 (4)	64 (4)	-	45 (10)	57 (9)	56 (5)	-	59 (3)	61 (3)	61 (2)	-	57 (3)	61 (3)	61 (2)
Nej		-	47 (4)	43 (4)	40 (2)	-	39 (4)	33 (4)	36 (4)	-	55 (10)	43 (9)	44 (5)	-	41 (3)	39 (3)	39 (2)	-	43 (3)	39 (3)	39 (2)
Summa <sup>3</sup>		-	100	100	100	-	100	100	100	-	100	100	100	-	100	100	100	-	100	100	100

1 Frågan ställdes för första gången år 2015 och löd då "Skulle du/ditt hushåll inom en månad klara av att betala en oväntad utgift på 11 000 kronor utan att låna eller be om hjälp?"

2 I inledningen av denna tabellbilaga förklaras det vilka som ingår i de olika grupperna.

3 På grund av automatisk avrundning kan summan av andelarna vid en manuell sammanräkning bli högre eller lägre än 100 procent.

### Fråga 23

Om det inte hade varit möjligt att få studiestöd från CSN när du började studera, hade du ändå börjat?<sup>1,2</sup> (Andel i procent)

Svarsalternativ	År	Grupp <sup>3</sup>				Kön				Studietakt								Samtliga			
		Kvinna	Kvinna	Kvinna	Kvinna	Man	Man	Man	Man	Deltid	Deltid	Deltid	Deltid	Heltid	Heltid	Heltid	Heltid	Samtliga	Samtliga	Samtliga	Samtliga
		2013	2015	2017	2020	2013	2015	2017	2020	2013	2015	2017	2020	2013	2015	2017	2020	2013	2015	2017	2020
Ja		13 (3)	17 (3)	13 (3)	13 (2)	18 (3)	16 (3)	21 (4)	16 (3)	28 (16)	15 (7)	10 (5)	16 (4)	11 (6)	17 (3)	17 (3)	14 (2)	15 (2)	16 (2)	16 (2)	14 (1)
Ja, troligen		40 (4)	37 (4)	41 (4)	30 (2)	35 (4)	40 (4)	40 (4)	34 (4)	15 (13)	36 (10)	41 (9)	31 (5)	35 (10)	40 (3)	41 (3)	32 (2)	38 (3)	38 (3)	41 (3)	32 (2)
Nej, troligen inte		38 (4)	37 (4)	37 (4)	40 (2)	37 (4)	32 (4)	30 (4)	33 (4)	21 (14)	34 (10)	39 (9)	39 (5)	41 (10)	33 (3)	34 (3)	38 (2)	38 (3)	35 (3)	34 (3)	38 (2)
Nej		10 (3)	10 (2)	8 (2)	17 (2)	10 (3)	11 (3)	10 (3)	16 (3)	36 (17)	16 (8)	10 (5)	14 (4)	14 (7)	10 (2)	9 (2)	17 (2)	10 (2)	11 (2)	9 (2)	17 (2)
Summa <sup>4</sup>		100	100	100	100	100	100	100	100	100	100	100	100	100	100	100	100	100	100	100	100

1 Frågan var annorlunda utformad i 2013-2017 års undersökningar, då löd frågan: Om det inte hade funnits statligt studiestöd då du började studera, hade du ändå börjat?

2 Denna fråga besvarades endast av dem som någon gång haft studiestöd.

3 I inledningen av denna tabellbilaga förklaras det vilka som ingår i de olika grupperna.

4 På grund av automatisk avrundning kan summan av andelarna vid en manuell sammanräkning bli högre eller lägre än 100 procent.

### Fråga 24

Kände du till att du endast kan få studiemedel i ett visst antal veckor per utbildningsnivå?<sup>1</sup> (Andel i procent)

Svarsalternativ	År	Grupp <sup>2</sup>				Kön				Studietakt								Samtliga			
		Kvinna	Kvinna	Kvinna	Kvinna	Man	Man	Man	Man	Deltid	Deltid	Deltid	Deltid	Heltid	Heltid	Heltid	Heltid	Samtliga	Samtliga	Samtliga	Samtliga
		2013	2015	2017	2020	2013	2015	2017	2020	2013	2015	2017	2020	2013	2015	2017	2020	2013	2015	2017	2020
Nej		-	-	-	23 (2)	-	-	-	20 (3)	-	-	-	14 (4)	-	-	-	22 (2)	-	-	-	22 (2)
Ja		-	-	-	77 (2)	-	-	-	80 (3)	-	-	-	86 (4)	-	-	-	78 (2)	-	-	-	78 (2)
Summa <sup>3</sup>		-	-	-	100	-	-	-	100	-	-	-	100	-	-	-	100	-	-	-	100

1 Denna fråga ställdes för första gången i 2020 års undersökning.

2 I inledningen av denna tabellbilaga förklaras det vilka som ingår i de olika grupperna.

3 På grund av automatisk avrundning kan summan av andelarna vid en manuell sammanräkning bli högre eller lägre än 100 procent.

## Fråga 25

Har din planering av dina studier påverkats av att du endast kan få studiemedel i ett visst antal veckor per utbildningsnivå?<sup>1</sup> Du kan markera flera svarsalternativ. (Andel i procent)

Svarsalternativ	År	Grupp <sup>2</sup>		Kön				Studietakt								Samtliga					
		Kvinna 2013	Kvinna 2015	Kvinna 2017	Kvinna 2020	Man 2013	Man 2015	Man 2017	Man 2020	Deltid 2013	Deltid 2015	Deltid 2017	Deltid 2020	Heltid 2013	Heltid 2015	Heltid 2017	Heltid 2020	Samtliga 2013	Samtliga 2015	Samtliga 2017	Samtliga 2020
Nej		-	-	-	66 (3)	-	-	-	71 (4)	-	-	-	43 (6)	-	-	-	69 (2)	-	-	-	68 (2)
Ja, jag har planerat mina studier mer noggrant		-	-	-	18 (2)	-	-	-	14 (3)	-	-	-	20 (5)	-	-	-	16 (2)	-	-	-	16 (2)
Ja, jag har koncentrerat mig mer på mina studier		-	-	-	8 (1)	-	-	-	8 (2)	-	-	-	6 (3)	-	-	-	8 (1)	-	-	-	8 (1)
Ja, jag har läst fler kurser per termin		-	-	-	4 (1)	-	-	-	3 (2)	-	-	-	5 (3)	-	-	-	4 (1)	-	-	-	4 (1)
Ja, jag har valt en kortare utbildning		-	-	-	3 (1)	-	-	-	1 (1)	-	-	-	3 (2)	-	-	-	2 (1)	-	-	-	2 (1)
Ja, jag har inte läst kurser vid sidan av min utbildningsinriktning, till exempel sommarkurser		-	-	-	7 (1)	-	-	-	7 (2)	-	-	-	8 (3)	-	-	-	7 (1)	-	-	-	7 (1)
Ja, jag har varit tvungen att hoppa över kurser som jag anser är viktiga för min utbildning		-	-	-	2 (1)	-	-	-	2 (1)	-	-	-	3 (2)	-	-	-	2 (1)	-	-	-	2 (1)
Ja, jag har valt att använda mindre studiemedel än jag har haft rätt till		-	-	-	3 (1)	-	-	-	3 (2)	-	-	-	31 (5)	-	-	-	2 (1)	-	-	-	3 (1)
Ja, på annat sätt, nämligen		-	-	-	2 (1)	-	-	-	3 (1)	-	-	-	6 (3)	-	-	-	2 (1)	-	-	-	2 (1)
Summa <sup>3</sup>		-	-	-	112	-	-	-	113	-	-	-	125	-	-	-	112	-	-	-	112

1 Resultatet från tidigare års undersökningar är inte jämförbart med resultatet från 2020.

2 I inledningen av denna tabellbilaga förklaras det vilka som ingår i de olika grupperna.

3 Flervalsfråga. Summan kan därför bli högre än 100 procent.

**Fråga 26:1**

**Hur ser du på studielån? Studielån är ett fördelaktigt lån. (Andel i procent)<sup>1</sup>**

Svarsalternativ	År	Grupp <sup>2</sup>				Kön				Studietakt							Samtliga				
		Kvinna	Kvinna	Kvinna	Kvinna	Man	Man	Man	Man	Deltid	Deltid	Deltid	Deltid	Heltid	Heltid	Heltid	Heltid	Samtliga	Samtliga	Samtliga	Samtliga
		2013	2015	2017	2020	2013	2015	2017	2020	2013	2015	2017	2020	2013	2015	2017	2020	2013	2015	2017	2020
Stämmer inte alls		-	-	-	1 (1)	-	-	-	2 (1)	-	-	-	4 (2)	-	-	-	2 (1)	-	-	-	2 (1)
Stämmer till viss del		-	-	-	13 (2)	-	-	-	11 (2)	-	-	-	14 (4)	-	-	-	12 (1)	-	-	-	12 (1)
Stämmer till stor del		-	-	-	25 (2)	-	-	-	20 (3)	-	-	-	27 (5)	-	-	-	24 (2)	-	-	-	24 (2)
Stämmer helt		-	-	-	60 (2)	-	-	-	67 (4)	-	-	-	55 (5)	-	-	-	63 (2)	-	-	-	62 (2)
Summa <sup>3</sup>		-	-	-	100	-	-	-	100	-	-	-	100	-	-	-	100	-	-	-	100

1 Denna fråga ställdes för första gången i 2020 års undersökning.

2 I inledningen av denna tabellbilaga förklaras det vilka som ingår i de olika grupperna.

3 På grund av automatisk avrundning kan summan av andelarna vid en manuell sammanräkning bli högre eller lägre än 100 procent.

**Fråga 26:2**

**Hur ser du på studielån? Jag är rädd för att ta studielån. (Andel i procent)<sup>1</sup>**

Svarsalternativ	År	Grupp <sup>2</sup>				Kön				Studietakt							Samtliga				
		Kvinna	Kvinna	Kvinna	Kvinna	Man	Man	Man	Man	Deltid	Deltid	Deltid	Deltid	Heltid	Heltid	Heltid	Heltid	Samtliga	Samtliga	Samtliga	Samtliga
		2013	2015	2017	2020	2013	2015	2017	2020	2013	2015	2017	2020	2013	2015	2017	2020	2013	2015	2017	2020
Stämmer inte alls		-	-	-	49 (2)	-	-	-	60 (4)	-	-	-	51 (5)	-	-	-	53 (2)	-	-	-	53 (2)
Stämmer till viss del		-	-	-	36 (2)	-	-	-	29 (4)	-	-	-	29 (5)	-	-	-	34 (2)	-	-	-	34 (2)
Stämmer till stor del		-	-	-	7 (1)	-	-	-	7 (2)	-	-	-	12 (4)	-	-	-	7 (1)	-	-	-	7 (1)
Stämmer helt		-	-	-	7 (1)	-	-	-	4 (1)	-	-	-	8 (3)	-	-	-	6 (1)	-	-	-	6 (1)
Summa <sup>3</sup>		-	-	-	100	-	-	-	100	-	-	-	100	-	-	-	100	-	-	-	100

1 Denna fråga ställdes för första gången i 2020 års undersökning.

2 I inledningen av denna tabellbilaga förklaras det vilka som ingår i de olika grupperna.

3 På grund av automatisk avrundning kan summan av andelarna vid en manuell sammanräkning bli högre eller lägre än 100 procent.

**Fråga 26:3**

**Hur ser du på studielån? Att ta studielån är oproblemiskt. (Andel i procent)<sup>1</sup>**

Svarsalternativ	År	Grupp <sup>2</sup>				Kön				Studietakt							Samtliga				
		Kvinna	Kvinna	Kvinna	Kvinna	Man	Man	Man	Man	Deltid	Deltid	Deltid	Deltid	Heltid	Heltid	Heltid	Heltid	Samtliga	Samtliga	Samtliga	Samtliga
		2013	2015	2017	2020	2013	2015	2017	2020	2013	2015	2017	2020	2013	2015	2017	2020	2013	2015	2017	2020
Stämmer inte alls		-	-	-	18 (2)	-	-	-	17 (3)	-	-	-	26 (5)	-	-	-	17 (2)	-	-	-	18 (2)
Stämmer till viss del		-	-	-	37 (2)	-	-	-	34 (4)	-	-	-	31 (5)	-	-	-	36 (2)	-	-	-	36 (2)
Stämmer till stor del		-	-	-	28 (2)	-	-	-	24 (3)	-	-	-	27 (5)	-	-	-	27 (2)	-	-	-	27 (2)
Stämmer helt		-	-	-	16 (2)	-	-	-	25 (3)	-	-	-	16 (4)	-	-	-	19 (2)	-	-	-	19 (2)
Summa <sup>3</sup>		-	-	-	100	-	-	-	100	-	-	-	100	-	-	-	100	-	-	-	100

1 Denna fråga ställdes för första gången i 2020 års undersökning.

2 I inledningen av denna tabellbilaga förklaras det vilka som ingår i de olika grupperna.

3 På grund av automatisk avrundning kan summan av andelarna vid en manuell sammanräkning bli högre eller lägre än 100 procent.

## Fråga 26:4

Hur ser du på studielån? Räntan på studielånen är hög, det är bättre att ta andra lån. (Andel i procent)<sup>1</sup>

Svarsalternativ	År	Grupp <sup>2</sup>				Kön				Studietakt							Samtliga				
		Kvinna	Kvinna	Kvinna	Kvinna	Man	Man	Man	Man	Deltid	Deltid	Deltid	Deltid	Heltid	Heltid	Heltid	Heltid	Samtliga	Samtliga	Samtliga	Samtliga
		2013	2015	2017	2020	2013	2015	2017	2020	2013	2015	2017	2020	2013	2015	2017	2020	2013	2015	2017	2020
Stämmer inte alls		-	-	-	91 (1)	-	-	-	93 (2)	-	-	-	86 (4)	-	-	-	92 (1)	-	-	-	92 (1)
Stämmer till viss del		-	-	-	8 (1)	-	-	-	6 (2)	-	-	-	11 (3)	-	-	-	7 (1)	-	-	-	7 (1)
Stämmer till stor del		-	-	-	1 (0)	-	-	-	1 (1)	-	-	-	1 (1)	-	-	-	1 (0)	-	-	-	1 (0)
Stämmer helt		-	-	-	1 (0)	-	-	-	1 (1)	-	-	-	1 (1)	-	-	-	1 (0)	-	-	-	1 (0)
Summa <sup>3</sup>		-	-	-	100	-	-	-	100	-	-	-	100	-	-	-	100	-	-	-	100

1 Denna fråga ställdes för första gången i 2020 års undersökning.

2 I inledningen av denna tabellbilaga förklaras det vilka som ingår i de olika grupperna.

3 På grund av automatisk avrundning kan summan av andelarna vid en manuell sammanräkning bli högre eller lägre än 100 procent.

## Fråga 26:5

Hur ser du på studielån? Studielån riskerar att drabba min familj negativt. (Andel i procent)<sup>1</sup>

Svarsalternativ	År	Grupp <sup>2</sup>				Kön				Studietakt							Samtliga				
		Kvinna	Kvinna	Kvinna	Kvinna	Man	Man	Man	Man	Deltid	Deltid	Deltid	Deltid	Heltid	Heltid	Heltid	Heltid	Samtliga	Samtliga	Samtliga	Samtliga
		2013	2015	2017	2020	2013	2015	2017	2020	2013	2015	2017	2020	2013	2015	2017	2020	2013	2015	2017	2020
Stämmer inte alls		-	-	-	76 (2)	-	-	-	75 (3)	-	-	-	68 (5)	-	-	-	76 (2)	-	-	-	76 (2)
Stämmer till viss del		-	-	-	19 (2)	-	-	-	19 (3)	-	-	-	27 (5)	-	-	-	19 (2)	-	-	-	19 (2)
Stämmer till stor del		-	-	-	3 (1)	-	-	-	4 (1)	-	-	-	3 (2)	-	-	-	3 (1)	-	-	-	3 (1)
Stämmer helt		-	-	-	2 (1)	-	-	-	2 (1)	-	-	-	3 (2)	-	-	-	2 (1)	-	-	-	2 (1)
Summa <sup>3</sup>		-	-	-	100	-	-	-	100	-	-	-	100	-	-	-	100	-	-	-	100

1 Denna fråga ställdes för första gången i 2020 års undersökning.

2 I inledningen av denna tabellbilaga förklaras det vilka som ingår i de olika grupperna.

3 På grund av automatisk avrundning kan summan av andelarna vid en manuell sammanräkning bli högre eller lägre än 100 procent.

## Fråga 26:6

Hur ser du på studielån? Studielånet ger mig möjlighet att studera. (Andel i procent)<sup>1</sup>

Svarsalternativ	År	Grupp <sup>2</sup>				Kön				Studietakt							Samtliga				
		Kvinna	Kvinna	Kvinna	Kvinna	Man	Man	Man	Man	Deltid	Deltid	Deltid	Deltid	Heltid	Heltid	Heltid	Heltid	Samtliga	Samtliga	Samtliga	Samtliga
		2013	2015	2017	2020	2013	2015	2017	2020	2013	2015	2017	2020	2013	2015	2017	2020	2013	2015	2017	2020
Stämmer inte alls		-	-	-	6 (1)	-	-	-	7 (2)	-	-	-	8 (3)	-	-	-	6 (1)	-	-	-	6 (1)
Stämmer till viss del		-	-	-	8 (1)	-	-	-	14 (3)	-	-	-	10 (3)	-	-	-	10 (1)	-	-	-	10 (1)
Stämmer till stor del		-	-	-	21 (2)	-	-	-	22 (3)	-	-	-	21 (5)	-	-	-	21 (2)	-	-	-	21 (2)
Stämmer helt		-	-	-	65 (2)	-	-	-	56 (4)	-	-	-	61 (5)	-	-	-	62 (2)	-	-	-	62 (2)
Summa <sup>3</sup>		-	-	-	100	-	-	-	100	-	-	-	100	-	-	-	100	-	-	-	100

1 Denna fråga ställdes för första gången i 2020 års undersökning.

2 I inledningen av denna tabellbilaga förklaras det vilka som ingår i de olika grupperna.

3 På grund av automatisk avrundning kan summan av andelarna vid en manuell sammanräkning bli högre eller lägre än 100 procent.

**Fråga 26:7****Hur ser du på studielån? Att betala ränta strider mot min tro. (Andel i procent)<sup>1</sup>**

Svarsalternativ	År	Grupp <sup>2</sup>				Kön				Studietakt							Samtliga				
		Kvinna	Kvinna	Kvinna	Kvinna	Man	Man	Man	Man	Deltid	Deltid	Deltid	Deltid	Heltid	Heltid	Heltid	Heltid	Samtliga	Samtliga	Samtliga	Samtliga
		2013	2015	2017	2020	2013	2015	2017	2020	2013	2015	2017	2020	2013	2015	2017	2020	2013	2015	2017	2020
Stämmer inte alls		-	-	-	84 (2)	-	-	-	83 (3)	-	-	-	84 (4)	-	-	-	83 (2)	-	-	-	83 (2)
Stämmer till viss del		-	-	-	11 (2)	-	-	-	11 (2)	-	-	-	13 (4)	-	-	-	11 (1)	-	-	-	11 (1)
Stämmer till stor del		-	-	-	3 (1)	-	-	-	3 (1)	-	-	-	1 (1)	-	-	-	3 (1)	-	-	-	3 (1)
Stämmer helt		-	-	-	2 (1)	-	-	-	3 (1)	-	-	-	2 (2)	-	-	-	3 (1)	-	-	-	3 (1)
Summa <sup>3</sup>		-	-	-	100	-	-	-	100	-	-	-	100	-	-	-	100	-	-	-	100

1 Denna fråga ställdes för första gången i 2020 års undersökning.

2 I inledningen av denna tabellbilaga förklaras det vilka som ingår i de olika grupperna.

3 På grund av automatisk avrundning kan summan av andelarna vid en manuell sammanräkning bli högre eller lägre än 100 procent.

**Fråga 26:8****Hur ser du på studielån? Studierna kommer inte att ge tillräckligt goda chanser att få ett arbete eller ger inte ett arbete med tillräckligt hög lön för att kunna betala tillbaka studielånet. (Andel i procent)<sup>1</sup>**

Svarsalternativ	År	Grupp <sup>2</sup>				Kön				Studietakt							Samtliga				
		Kvinna	Kvinna	Kvinna	Kvinna	Man	Man	Man	Man	Deltid	Deltid	Deltid	Deltid	Heltid	Heltid	Heltid	Heltid	Samtliga	Samtliga	Samtliga	Samtliga
		2013	2015	2017	2020	2013	2015	2017	2020	2013	2015	2017	2020	2013	2015	2017	2020	2013	2015	2017	2020
Stämmer inte alls		-	-	-	67 (2)	-	-	-	72 (4)	-	-	-	63 (5)	-	-	-	69 (2)	-	-	-	69 (2)
Stämmer till viss del		-	-	-	22 (2)	-	-	-	18 (3)	-	-	-	27 (5)	-	-	-	21 (2)	-	-	-	21 (2)
Stämmer till stor del		-	-	-	6 (1)	-	-	-	5 (2)	-	-	-	6 (3)	-	-	-	6 (1)	-	-	-	6 (1)
Stämmer helt		-	-	-	4 (1)	-	-	-	4 (2)	-	-	-	4 (2)	-	-	-	4 (1)	-	-	-	4 (1)
Summa <sup>3</sup>		-	-	-	100	-	-	-	100	-	-	-	100	-	-	-	100	-	-	-	100

1 Denna fråga ställdes för första gången i 2020 års undersökning.

2 I inledningen av denna tabellbilaga förklaras det vilka som ingår i de olika grupperna.

3 På grund av automatisk avrundning kan summan av andelarna vid en manuell sammanräkning bli högre eller lägre än 100 procent.

**Fråga 26:9****Hur ser du på studielån? Att ta studielån är att ligga samhället till last. (Andel i procent)<sup>1</sup>**

Svarsalternativ	År	Grupp <sup>2</sup>				Kön				Studietakt							Samtliga				
		Kvinna	Kvinna	Kvinna	Kvinna	Man	Man	Man	Man	Deltid	Deltid	Deltid	Deltid	Heltid	Heltid	Heltid	Heltid	Samtliga	Samtliga	Samtliga	Samtliga
		2013	2015	2017	2020	2013	2015	2017	2020	2013	2015	2017	2020	2013	2015	2017	2020	2013	2015	2017	2020
Stämmer inte alls		-	-	-	80 (2)	-	-	-	72 (4)	-	-	-	77 (5)	-	-	-	77 (2)	-	-	-	77 (2)
Stämmer till viss del		-	-	-	17 (2)	-	-	-	21 (3)	-	-	-	20 (4)	-	-	-	18 (2)	-	-	-	18 (2)
Stämmer till stor del		-	-	-	2 (1)	-	-	-	4 (2)	-	-	-	2 (1)	-	-	-	3 (1)	-	-	-	3 (1)
Stämmer helt		-	-	-	1 (1)	-	-	-	2 (1)	-	-	-	1 (1)	-	-	-	2 (1)	-	-	-	2 (1)
Summa <sup>3</sup>		-	-	-	100	-	-	-	100	-	-	-	100	-	-	-	100	-	-	-	100

1 Denna fråga ställdes för första gången i 2020 års undersökning.

2 I inledningen av denna tabellbilaga förklaras det vilka som ingår i de olika grupperna.

3 På grund av automatisk avrundning kan summan av andelarna vid en manuell sammanräkning bli högre eller lägre än 100 procent.



## Fråga 27

Studerar du, eller har du någon gång studerat, med studielån?<sup>1</sup> (Andel i procent)

Svarsalternativ	År	Grupp <sup>2</sup>				Kön				Studietakt							Samtliga				
		Kvinna	Kvinna	Kvinna	Kvinna	Man	Man	Man	Man	Deltid	Deltid	Deltid	Deltid	Heltid	Heltid	Heltid	Heltid	Samtliga	Samtliga	Samtliga	Samtliga
		2013	2015	2017	2020	2013	2015	2017	2020	2013	2015	2017	2020	2013	2015	2017	2020	2013	2015	2017	2020
Ja		-	86 (3)	88 (3)	<b>89 (2)</b>	-	84 (3)	86 (3)	<b>90 (2)</b>	-	81 (8)	86 (6)	<b>85 (4)</b>	-	85 (3)	88 (2)	<b>89 (1)</b>	-	85 (2)	87 (2)	<b>89 (1)</b>
Nej		-	14 (3)	12 (3)	<b>11 (2)</b>	-	16 (3)	14 (3)	<b>10 (2)</b>	-	19 (8)	14 (6)	<b>15 (4)</b>	-	15 (3)	12 (2)	<b>11 (1)</b>	-	15 (2)	13 (2)	<b>11 (1)</b>
Summa <sup>3</sup>		-	100	100	100	-	100	100	100	-	100	100	100	-	100	100	100	-	100	100	100

1 Frågan ställdes för första gången år 2015.

2 I inledningen av denna tabellbilaga förklaras det vilka som ingår i de olika grupperna.

3 På grund av automatisk avrundning kan summan av andelarna vid en manuell sammanräkning bli högre eller lägre än 100 procent.

## Fråga 28

Vad är den huvudsakliga anledningen till att du valde att ta studielån?<sup>1</sup> Markera endast ett svarsalternativ. (Andel i procent)

Svarsalternativ	År	Grupp <sup>2</sup>				Kön				Studietakt							Samtliga				
		Kvinna	Kvinna	Kvinna	Kvinna	Man	Man	Man	Man	Deltid	Deltid	Deltid	Deltid	Heltid	Heltid	Heltid	Heltid	Samtliga	Samtliga	Samtliga	Samtliga
		2013	2015	2017	2020	2013	2015	2017	2020	2013	2015	2017	2020	2013	2015	2017	2020	2013	2015	2017	2020
Jag behöver studielånet för att ha råd att studera		-	-	-	<b>71 (2)</b>	-	-	-	<b>70 (4)</b>	-	-	-	<b>71 (5)</b>	-	-	-	<b>70 (2)</b>	-	-	-	<b>70 (2)</b>
Jag vill spara hela eller delar av studielånet (t.ex. barn, partner, föräldrar, släktingar)		-	-	-	<b>7 (1)</b>	-	-	-	<b>12 (3)</b>	-	-	-	<b>4 (2)</b>	-	-	-	<b>9 (1)</b>	-	-	-	<b>8 (1)</b>
Jag vill ha extrapengar		-	-	-	<b>4 (1)</b>	-	-	-	<b>2 (1)</b>	-	-	-	<b>7 (3)</b>	-	-	-	<b>3 (1)</b>	-	-	-	<b>3 (1)</b>
Jag vill ha extrapengar studerar		-	-	-	<b>1 (0)</b>	-	-	-	<b>1 (1)</b>	-	-	-	<b>0 (1)</b>	-	-	-	<b>1 (0)</b>	-	-	-	<b>1 (0)</b>
Jag vill inte att mina föräldrar/min partner ska behöva försörja mig		-	-	-	<b>9 (2)</b>	-	-	-	<b>9 (2)</b>	-	-	-	<b>6 (3)</b>	-	-	-	<b>9 (1)</b>	-	-	-	<b>9 (1)</b>
Annan anledning, vilken		-	-	-	<b>6 (1)</b>	-	-	-	<b>4 (2)</b>	-	-	-	<b>8 (3)</b>	-	-	-	<b>5 (1)</b>	-	-	-	<b>5 (1)</b>
Summa <sup>3</sup>		-	-	-	<b>3 (1)</b>	-	-	-	<b>2 (1)</b>	-	-	-	<b>4 (2)</b>	-	-	-	<b>2 (1)</b>	-	-	-	<b>3 (1)</b>
Summa <sup>3</sup>		-	-	-	<b>100</b>	-	-	-	<b>100</b>	-	-	-	<b>100</b>	-	-	-	<b>100</b>	-	-	-	<b>100</b>

1 Denna fråga ställdes för första gången i 2020 års undersökning. Denna fråga besvarades endast av dem som någon gång haft studielån.

2 I inledningen av denna tabellbilaga förklaras det vilka som ingår i de olika grupperna.

3 På grund av automatisk avrundning kan summan av andelarna vid en manuell sammanräkning bli högre eller lägre än 100 procent.

## Fråga 29

Skulle du ha börjat studera om du inte hade kunnat få studielån?<sup>1</sup> (Andel i procent)

Svarsalternativ	År	Grupp <sup>2</sup>				Kön				Studietakt							Samtliga				
		Kvinna	Kvinna	Kvinna	Kvinna	Man	Man	Man	Man	Deltid	Deltid	Deltid	Deltid	Heltid	Heltid	Heltid	Heltid	Samtliga	Samtliga	Samtliga	Samtliga
		2013	2015	2017	2020	2013	2015	2017	2020	2013	2015	2017	2020	2013	2015	2017	2020	2013	2015	2017	2020
Ja		14 (3)	14 (3)	12 (3)	<b>12 (2)</b>	19 (4)	18 (3)	22 (4)	<b>16 (3)</b>	30 (17)	18 (9)	17 (8)	<b>11 (4)</b>	13 (7)	16 (3)	16 (3)	<b>14 (2)</b>	16 (2)	16 (2)	16 (3)	<b>13 (2)</b>
Ja, troligen		37 (4)	35 (4)	40 (5)	<b>32 (2)</b>	36 (5)	34 (4)	34 (5)	<b>35 (4)</b>	21 (15)	24 (10)	31 (9)	<b>34 (6)</b>	27 (10)	37 (4)	39 (4)	<b>33 (2)</b>	37 (3)	35 (3)	38 (3)	<b>33 (2)</b>
Nej, troligen inte		38 (4)	39 (4)	38 (5)	<b>39 (3)</b>	31 (5)	33 (4)	34 (5)	<b>32 (4)</b>	15 (14)	38 (11)	40 (10)	<b>39 (6)</b>	41 (11)	35 (4)	36 (4)	<b>36 (2)</b>	35 (3)	36 (3)	36 (3)	<b>36 (2)</b>
Nej		12 (3)	12 (3)	10 (3)	<b>18 (2)</b>	14 (3)	14 (3)	10 (3)	<b>17 (3)</b>	34 (18)	20 (9)	12 (7)	<b>16 (4)</b>	19 (9)	12 (3)	10 (2)	<b>18 (2)</b>	12 (2)	13 (2)	10 (2)	<b>17 (2)</b>
Summa <sup>3</sup>		100	100	100	<b>100</b>	100	100	100	<b>100</b>	100	100	100	<b>100</b>	100	100	100	<b>100</b>	100	100	100	<b>100</b>

1 Denna fråga besvarades endast av dem som någon gång haft studielån.

2 I inledningen av denna tabellbilaga förklaras det vilka som ingår i de olika grupperna.

3 På grund av automatisk avrundning kan summan av andelarna vid en manuell sammanräkning bli högre eller lägre än 100 procent.

## Fråga 30

Har du påverkats av att studielånet du tar, eller har tagit, ska betalas tillbaka? Du kan markera flera svarsalternativ.<sup>1</sup> (Andel i procent)

Svarsalternativ	År	Grupp <sup>2</sup>				Kön				Studietakt							Samtliga				
		Kvinna 2013	Kvinna 2015	Kvinna 2017	Kvinna 2020	Man 2013	Man 2015	Man 2017	Man 2020	Deltid 2013	Deltid 2015	Deltid 2017	Deltid 2020	Heltid 2013	Heltid 2015	Heltid 2017	Heltid 2020	Samtliga 2013	Samtliga 2015	Samtliga 2017	Samtliga 2020
Nej		66 (4)	64 (4)	64 (5)	<b>70 (2)</b>	68 (5)	68 (4)	75 (4)	<b>79 (3)</b>	66 (17)	67 (11)	59 (9)	<b>59 (6)</b>	69 (10)	67 (4)	69 (3)	<b>73 (2)</b>	67 (3)	66 (3)	68 (3)	<b>73 (2)</b>
Ja, jag har inte lånat alls under någon eller några terminer		8 (3)	8 (2)	7 (2)	<b>5 (1)</b>	11 (3)	9 (3)	5 (2)	<b>4 (2)</b>	12 (12)	4 (5)	8 (5)	<b>9 (3)</b>	10 (6)	8 (2)	6 (2)	<b>4 (1)</b>	9 (2)	8 (2)	6 (2)	<b>5 (1)</b>
Ja, jag har lånat mindre än jag haft möjlighet till under någon eller några terminer		10 (3)	12 (3)	7 (2)	<b>6 (1)</b>	12 (3)	9 (3)	3 (2)	<b>4 (2)</b>	9 (11)	10 (7)	6 (4)	<b>20 (5)</b>	6 (5)	9 (2)	6 (2)	<b>5 (1)</b>	11 (2)	10 (2)	6 (2)	<b>5 (1)</b>
Ja, jag har avstått från kurser som jag ansåg var viktiga för min utbildning <sup>3</sup>		1 (1)	1 (1)	1 (1)	-	1 (1)	3 (1)	2 (1)	-	0 (0)	4 (5)	3 (3)	-	4 (4)	1 (1)	1 (1)	-	1 (1)	2 (1)	1 (1)	-
Ja, jag har koncentrerat mig mer på mina studier		8 (2)	8 (2)	12 (3)	<b>13 (2)</b>	8 (3)	9 (3)	10 (3)	<b>9 (2)</b>	3 (6)	9 (6)	15 (7)	<b>8 (3)</b>	9 (6)	10 (2)	11 (2)	<b>12 (2)</b>	8 (2)	8 (2)	11 (2)	<b>11 (1)</b>
Ja, jag har arbetat för att inte behöva låna så mycket		8 (2)	9 (2)	5 (2)	<b>6 (1)</b>	5 (2)	8 (2)	4 (2)	<b>2 (1)</b>	19 (14)	9 (6)	6 (4)	<b>11 (4)</b>	4 (4)	7 (2)	4 (1)	<b>4 (1)</b>	7 (2)	8 (2)	4 (1)	<b>5 (1)</b>
Ja, jag har läst fler kurser per termin		3 (2)	3 (1)	2 (1)	<b>3 (1)</b>	3 (2)	4 (2)	2 (1)	<b>3 (1)</b>	6 (9)	6 (5)	2 (3)	<b>3 (2)</b>	11 (7)	3 (1)	2 (1)	<b>3 (1)</b>	3 (1)	3 (1)	2 (1)	<b>3 (1)</b>
Ja, jag har valt en kortare utbildning		2 (1)	3 (1)	3 (2)	<b>2 (1)</b>	2 (1)	3 (1)	2 (1)	<b>1 (1)</b>	9 (11)	3 (4)	3 (3)	<b>2 (2)</b>	1 (2)	2 (1)	3 (1)	<b>2 (1)</b>	2 (1)	3 (1)	3 (1)	<b>2 (1)</b>
Ja, på annat sätt, nämligen		4 (2)	4 (2)	8 (3)	<b>3 (1)</b>	2 (1)	3 (2)	4 (2)	<b>2 (1)</b>	3 (6)	6 (5)	11 (6)	<b>2 (2)</b>	2 (3)	4 (1)	6 (2)	<b>3 (1)</b>	3 (1)	4 (1)	7 (2)	<b>3 (1)</b>
Summa <sup>4</sup>		111	113	109	<b>108</b>	112	114	107	<b>104</b>	127	117	112	<b>114</b>	114	111	108	<b>106</b>	111	113	108	<b>106</b>

1 Denna fråga besvarades endast av dem som någon gång haft studielån.

2 I inledningen av denna tabellbilaga förklaras det vilka som ingår i de olika grupperna.

3 Detta svarsalternativ fanns inte med i undersökningen 2020.

4 Flervalsfråga. Summan kan därför bli högre än 100 procent.

## Fråga 31

Vad är den huvudsakliga anledningen till att du inte har studerat med *studielån*? Markera endast ett svarsalternativ.<sup>1</sup> (Andel i procent)

Svarsalternativ	År	Grupp <sup>2</sup>				Kön				Studietakt							Samtliga				
		Kvinna 2013	Kvinna 2015	Kvinna 2017	Kvinna 2020	Man 2013	Man 2015	Man 2017	Man 2020	Deltid 2013	Deltid 2015	Deltid 2017	Deltid 2020	Heltid 2013	Heltid 2015	Heltid 2017	Heltid 2020	Samtliga 2013	Samtliga 2015	Samtliga 2017	Samtliga 2020
Jag behöver inte ta studielån för att försörja mig under mina studier		-	35 (10)	56 (12)	<b>52 (6)</b>	-	60 (10)	60 (12)	<b>56 (11)</b>	-	33 (24)	63 (23)	<b>46 (15)</b>	-	50 (9)	57 (9)	<b>54 (6)</b>	-	48 (7)	58 (9)	<b>53 (5)</b>
Jag vill inte belasta min ekonomi med den återbetalning som ska göras efter avslutade studier		-	55 (11)	35 (12)	<b>40 (6)</b>	-	37 (10)	37 (12)	<b>32 (10)</b>	-	53 (25)	35 (23)	<b>49 (15)</b>	-	45 (9)	36 (9)	<b>37 (5)</b>	-	46 (7)	36 (8)	<b>38 (5)</b>
Jag har enligt gällande regler inte rätt till studielån		-	0 (0)	0 (0)	<b>0 (0)</b>	-	0 (0)	0 (1)	<b>0 (0)</b>	-	0 (0)	0 (0)	<b>1 (2)</b>	-	0 (0)	0 (1)	<b>0 (0)</b>	-	0 (0)	0 (1)	<b>0 (0)</b>
Jag vill inte låna för jag tycker att det är fel att betala ränta på ett lån		-	7 (6)	0 (0)	<b>4 (2)</b>	-	0 (0)	2 (4)	<b>1 (2)</b>	-	13 (17)	0 (0)	<b>1 (2)</b>	-	2 (2)	1 (2)	<b>3 (2)</b>	-	3 (3)	1 (2)	<b>3 (2)</b>
Jag har tidigare haft en studieskuld och vill inte skuldsätta mig för studier igen		-	0 (0)	0 (0)	-	-	0 (0)	0 (1)	-	-	0 (0)	0 (0)	-	-	0 (0)	0 (0)	-	-	0 (0)	0 (0)	-
Annan anledning, nämligen		-	2 (3)	9 (7)	<b>4 (2)</b>	-	3 (4)	0 (2)	<b>11 (7)</b>	-	0 (0)	2 (6)	<b>4 (6)</b>	-	4 (3)	6 (5)	<b>6 (3)</b>	-	3 (3)	6 (4)	<b>6 (3)</b>
Summa <sup>3</sup>		-	100	100	<b>100</b>	-	100	100	<b>100</b>	-	100	100	<b>100</b>	-	100	100	<b>100</b>	-	100	100	<b>100</b>

1 Denna fråga besvarades endast av dem som inte någon gång haft studielån.

2 I inledningen av denna tabellbilaga förklaras det vilka som ingår i de olika grupperna.

3 På grund av automatisk avrundning kan summan av andelarna vid en manuell sammanräkning bli högre eller lägre än 100 procent.

## Fråga 32

I vilken utsträckning täcks dina levnadsomkostnader av dina studiemedel? Markera endast ett svarsalternativ. (Andel i procent)

Svarsalternativ	År	Grupp <sup>1</sup>		Kön								Studietakt				Samtliga					
		Kvinna	Kvinna	Kvinna	Kvinna	Man	Man	Man	Man	Deltid	Deltid	Deltid	Deltid	Heltid	Heltid	Heltid	Heltid	Samtliga	Samtliga	Samtliga	Samtliga
		2013	2015	2017	2020	2013	2015	2017	2020	2013	2015	2017	2020	2013	2015	2017	2020	2013	2015	2017	2020
Mer än 100 procent		9 (2)	13 (3)	9 (3)	7 (1)	14 (3)	18 (3)	20 (4)	14 (3)	10 (11)	16 (9)	12 (7)	4 (2)	15 (7)	17 (3)	14 (3)	10 (1)	11 (2)	15 (2)	13 (2)	10 (1)
100 procent		21 (3)	23 (4)	28 (5)	25 (2)	21 (4)	22 (4)	28 (4)	25 (3)	23 (15)	22 (10)	36 (10)	11 (3)	23 (9)	21 (3)	27 (3)	25 (2)	21 (3)	23 (3)	28 (3)	25 (2)
75–99 procent		37 (4)	35 (4)	40 (5)	35 (2)	32 (4)	35 (4)	31 (5)	31 (4)	28 (16)	24 (10)	18 (8)	24 (5)	31 (9)	37 (4)	39 (4)	34 (2)	35 (3)	35 (3)	37 (3)	34 (2)
50–74 procent		16 (3)	19 (3)	18 (4)	19 (2)	17 (3)	17 (3)	16 (4)	18 (3)	23 (15)	22 (10)	27 (9)	23 (5)	15 (7)	16 (3)	16 (3)	18 (2)	16 (2)	18 (2)	17 (3)	18 (2)
25–49 procent		10 (3)	6 (2)	3 (2)	9 (1)	11 (3)	5 (2)	2 (1)	7 (2)	10 (11)	7 (6)	4 (4)	18 (4)	9 (6)	6 (2)	3 (1)	8 (1)	11 (2)	5 (1)	3 (1)	8 (1)
0–24 procent		7 (2)	5 (2)	1 (1)	5 (1)	4 (2)	4 (2)	3 (2)	5 (2)	5 (8)	9 (7)	4 (4)	20 (4)	6 (5)	4 (2)	2 (1)	5 (1)	6 (1)	4 (1)	2 (1)	5 (1)
Summa <sup>2</sup>		100	100	100	100	100	100	100	100	100	100	100	100	100	100	100	100	100	100	100	100

1 I inledningen av denna tabellbilaga förklaras det vilka som ingår i de olika grupperna.

2 På grund av automatisk avrundning till heltal kan summan av andelarna vid en manuell sammanräkning bli högre eller lägre än 100 procent.

## Fråga 33

Hur bedömer du ditt allmänna hälsotillstånd? (Andel i procent)

Svarsalternativ	År	Grupp <sup>1</sup>		Kön								Studietakt				Samtliga					
		Kvinna	Kvinna	Kvinna	Kvinna	Man	Man	Man	Man	Deltid	Deltid	Deltid	Deltid	Heltid	Heltid	Heltid	Heltid	Samtliga	Samtliga	Samtliga	Samtliga
		2013	2015	2017	2020	2013	2015	2017	2020	2013	2015	2017	2020	2013	2015	2017	2020	2013	2015	2017	2020
Mycket bra		16 (3)	17 (3)	16 (3)	21 (2)	21 (4)	25 (4)	22 (4)	26 (3)	14 (12)	17 (8)	13 (6)	17 (4)	26 (9)	21 (3)	19 (3)	23 (2)	18 (2)	21 (2)	19 (2)	23 (2)
Bra		51 (4)	52 (4)	48 (4)	46 (2)	55 (4)	46 (4)	52 (5)	42 (4)	59 (17)	44 (10)	41 (9)	43 (5)	40 (10)	51 (4)	51 (3)	45 (2)	53 (3)	49 (3)	50 (3)	45 (2)
Någorlunda		28 (4)	27 (3)	30 (4)	24 (2)	20 (4)	24 (3)	21 (4)	25 (3)	23 (15)	34 (10)	32 (8)	29 (5)	32 (9)	24 (3)	26 (3)	24 (2)	25 (3)	25 (2)	27 (3)	24 (2)
Dåligt		4 (2)	4 (1)	5 (2)	7 (1)	3 (2)	5 (2)	4 (2)	7 (2)	5 (7)	3 (4)	12 (6)	10 (3)	3 (4)	4 (1)	4 (1)	7 (1)	4 (1)	4 (1)	4 (1)	7 (1)
Mycket dåligt		1 (1)	0 (0)	1 (1)	2 (1)	0 (0)	1 (1)	1 (1)	1 (1)	0 (0)	1 (2)	2 (2)	1 (1)	0 (0)	0 (0)	1 (1)	1 (1)	0 (0)	0 (0)	1 (1)	1 (0)
Summa <sup>2</sup>		100	100	100	100	100	100	100	100	100	100	100	100	100	100	100	100	100	100	100	100

1 I inledningen av denna tabellbilaga förklaras det vilka som ingår i de olika grupperna.

2 På grund av automatisk avrundning till heltal kan summan av andelarna vid en manuell sammanräkning bli högre eller lägre än 100 procent.

## Fråga 34

Hur bedömer du din hälsa idag jämfört med innan du började studera?<sup>1</sup> Du kan markera flera svarsalternativ. (Andel i procent)

Svarsalternativ	År	Grupp <sup>2</sup>		Kön								Studietakt				Samtliga					
		Kvinna	Kvinna	Kvinna	Kvinna	Man	Man	Man	Man	Deltid	Deltid	Deltid	Deltid	Heltid	Heltid	Heltid	Heltid	Samtliga	Samtliga	Samtliga	Samtliga
		2013	2015	2017	2020	2013	2015	2017	2020	2013	2015	2017	2020	2013	2015	2017	2020	2013	2015	2017	2020
Den är mycket bättre		-	8 (2)	7 (2)	13 (2)	-	8 (2)	9 (3)	11 (2)	-	10 (6)	5 (4)	12 (4)	-	8 (2)	8 (2)	12 (1)	-	8 (2)	7 (2)	12 (1)
Den är något bättre		-	20 (3)	16 (3)	22 (2)	-	20 (3)	20 (4)	25 (3)	-	24 (9)	30 (8)	22 (5)	-	19 (3)	16 (2)	23 (2)	-	20 (2)	17 (2)	23 (2)
Den är densamma		-	42 (4)	43 (4)	35 (2)	-	44 (4)	40 (4)	34 (4)	-	32 (10)	36 (8)	35 (5)	-	44 (4)	42 (3)	35 (2)	-	43 (3)	42 (3)	35 (2)
Den är något sämre		-	26 (3)	31 (4)	27 (2)	-	23 (3)	28 (4)	26 (3)	-	27 (9)	27 (8)	25 (5)	-	24 (3)	30 (3)	26 (2)	-	24 (2)	30 (3)	26 (2)
Den är mycket sämre		-	5 (2)	4 (2)	4 (1)	-	5 (2)	4 (2)	5 (2)	-	7 (5)	2 (3)	5 (2)	-	5 (2)	4 (1)	5 (1)	-	5 (1)	4 (1)	5 (1)
Summa <sup>3</sup>		-	100	100	100	-	100	100	100	-	100	100	100	-	100	100	100	-	100	100	100

1 Frågan ställdes för första gången 2015.

2 I inledningen av denna tabellbilaga förklaras det vilka som ingår i de olika grupperna.

3 På grund av automatisk avrundning kan summan av andelarna vid en manuell sammanräkning bli högre eller lägre än 100 procent.

## Fråga 35

Känner du dig för närvarande stressad? Med stress menas ett tillstånd då man känner sig spänd, rastlös, nervös och okoncentrerad. (Andel i procent)<sup>1</sup>

Svarsalternativ	År	Grupp <sup>2</sup>				Kön				Studietakt							Samtliga					
		Kvinna		Kvinna		Man		Man		Deltid			Heltid				Samtliga		Samtliga		Samtliga	
		2013	2015	2017	2020	2013	2015	2017	2020	2013	2015	2017	2020	2013	2015	2017	2020	2013	2015	2017	2020	
Inte alls		-	-	-	8 (1)	-	-	-	11 (2)	-	-	-	8 (3)	-	-	-	9 (1)	-	-	-	9 (1)	
I viss mån		-	-	-	42 (2)	-	-	-	49 (4)	-	-	-	46 (5)	-	-	-	44 (2)	-	-	-	44 (2)	
Ganska mycket		-	-	-	28 (2)	-	-	-	24 (3)	-	-	-	28 (5)	-	-	-	27 (2)	-	-	-	27 (2)	
Väldigt mycket		-	-	-	23 (2)	-	-	-	16 (3)	-	-	-	18 (4)	-	-	-	20 (2)	-	-	-	20 (2)	
Summa <sup>3</sup>		-	-	-	100	-	-	-	100	-	-	-	100	-	-	-	100	-	-	-	100	

1 Denna fråga ställdes för första gången i 2020 års undersökning.

2 I inledningen av denna tabellbilaga förklaras det vilka som ingår i de olika grupperna.

3 På grund av automatisk avrundning kan summan av andelarna vid en manuell sammanräkning bli högre eller lägre än 100 procent.

## Fråga 36

Upplever du krav, från dig själv eller andra, på att prestera i dina nuvarande studier?<sup>1</sup> (Andel i procent)

Svarsalternativ	År	Grupp <sup>2</sup>				Kön				Studietakt							Samtliga					
		Kvinna		Kvinna		Man		Man		Deltid			Heltid				Samtliga		Samtliga		Samtliga	
		2013	2015	2017	2020	2013	2015	2017	2020	2013	2015	2017	2020	2013	2015	2017	2020	2013	2015	2017	2020	
Nej, jag upplever inga krav		-	-	-	9 (1)	-	-	-	10 (2)	-	-	-	9 (3)	-	-	-	9 (1)	-	-	-	9 (1)	
Ja, och det påverkar mig negativt		-	-	-	52 (2)	-	-	-	34 (4)	-	-	-	48 (5)	-	-	-	46 (2)	-	-	-	46 (2)	
Ja, och det påverkar mig positivt		-	-	-	18 (2)	-	-	-	30 (4)	-	-	-	24 (5)	-	-	-	22 (2)	-	-	-	22 (2)	
Ja, men det påverkar inte mig		-	-	-	21 (2)	-	-	-	25 (3)	-	-	-	18 (4)	-	-	-	23 (2)	-	-	-	23 (2)	
Summa <sup>3</sup>		-	-	-	100	-	-	-	100	-	-	-	100	-	-	-	100	-	-	-	100	

1 Resultatet från tidigare års undersökningar är inte jämförbart med resultatet från 2020.

2 I inledningen av denna tabellbilaga förklaras det vilka som ingår i de olika grupperna.

3 På grund av automatisk avrundning kan summan av andelarna vid en manuell sammanräkning bli högre eller lägre än 100 procent.

## Fråga 37:1

Har du något eller några av följande besvär eller symptom? Trötthet? (Andel i procent)<sup>1</sup>

Svarsalternativ	År	Grupp <sup>2</sup>				Kön				Studietakt							Samtliga					
		Kvinna		Kvinna		Man		Man		Deltid			Heltid				Samtliga		Samtliga		Samtliga	
		2013	2015	2017	2020	2013	2015	2017	2020	2013	2015	2017	2020	2013	2015	2017	2020	2013	2015	2017	2020	
Nej		-	-	-	18 (2)	-	-	-	30 (4)	-	-	-	21 (4)	-	-	-	23 (2)	-	-	-	22 (2)	
Ja, lätta besvär		-	-	-	57 (2)	-	-	-	57 (4)	-	-	-	59 (5)	-	-	-	57 (2)	-	-	-	57 (2)	
Ja, svåra besvär		-	-	-	24 (2)	-	-	-	13 (3)	-	-	-	20 (4)	-	-	-	20 (2)	-	-	-	20 (2)	
Summa <sup>3</sup>		-	-	-	100	-	-	-	100	-	-	-	100	-	-	-	100	-	-	-	100	

1 Denna fråga ställdes för första gången i 2020 års undersökning.

2 I inledningen av denna tabellbilaga förklaras det vilka som ingår i de olika grupperna.

3 På grund av automatisk avrundning kan summan av andelarna vid en manuell sammanräkning bli högre eller lägre än 100 procent.

**Fråga 37:2****Har du något eller några av följande besvär eller symptom? Sömnsvårigheter? (Andel i procent)<sup>1</sup>**

Svarsalternativ	År	Grupp <sup>2</sup>		Kön				Studietakt				Samtliga									
		Kvinna	Kvinna	Kvinna	Kvinna	Man	Man	Man	Man	Deltid	Deltid	Deltid	Deltid	Heltid	Heltid	Heltid	Heltid	Samtliga	Samtliga	Samtliga	Samtliga
		2013	2015	2017	2020	2013	2015	2017	2020	2013	2015	2017	2020	2013	2015	2017	2020	2013	2015	2017	2020
Nej		-	-	-	50 (2)	-	-	-	49 (4)	-	-	-	47 (5)	-	-	-	49 (2)	-	-	-	49 (2)
Ja, lätta besvär		-	-	-	37 (2)	-	-	-	38 (4)	-	-	-	43 (5)	-	-	-	37 (2)	-	-	-	37 (2)
Ja, svåra besvär		-	-	-	13 (2)	-	-	-	13 (3)	-	-	-	10 (3)	-	-	-	13 (2)	-	-	-	13 (1)
Summa <sup>3</sup>		-	-	-	100	-	-	-	100	-	-	-	100	-	-	-	100	-	-	-	100

1 Denna fråga ställdes för första gången i 2020 års undersökning.

2 I inledningen av denna tabellbilaga förklaras det vilka som ingår i de olika grupperna.

3 På grund av automatisk avrundning kan summan av andelarna vid en manuell sammanräkning bli högre eller lägre än 100 procent.

**Fråga 37:3****Har du något eller några av följande besvär eller symptom? Känsla av ensamhet? (Andel i procent)<sup>1</sup>**

Svarsalternativ	År	Grupp <sup>2</sup>		Kön				Studietakt				Samtliga									
		Kvinna	Kvinna	Kvinna	Kvinna	Man	Man	Man	Man	Deltid	Deltid	Deltid	Deltid	Heltid	Heltid	Heltid	Heltid	Samtliga	Samtliga	Samtliga	Samtliga
		2013	2015	2017	2020	2013	2015	2017	2020	2013	2015	2017	2020	2013	2015	2017	2020	2013	2015	2017	2020
Nej		-	-	-	47 (2)	-	-	-	52 (4)	-	-	-	47 (5)	-	-	-	49 (2)	-	-	-	49 (2)
Ja, lätta besvär		-	-	-	37 (2)	-	-	-	37 (4)	-	-	-	39 (5)	-	-	-	37 (2)	-	-	-	37 (2)
Ja, svåra besvär		-	-	-	16 (2)	-	-	-	11 (2)	-	-	-	15 (4)	-	-	-	14 (2)	-	-	-	14 (1)
Summa <sup>3</sup>		-	-	-	100	-	-	-	100	-	-	-	100	-	-	-	100	-	-	-	100

1 Denna fråga ställdes för första gången i 2020 års undersökning.

2 I inledningen av denna tabellbilaga förklaras det vilka som ingår i de olika grupperna.

3 På grund av automatisk avrundning kan summan av andelarna vid en manuell sammanräkning bli högre eller lägre än 100 procent.

**Fråga 37:4****Har du något eller några av följande besvär eller symptom? Ängslan, oro eller ångest? (Andel i procent)<sup>1</sup>**

Svarsalternativ	År	Grupp <sup>2</sup>		Kön				Studietakt				Samtliga									
		Kvinna	Kvinna	Kvinna	Kvinna	Man	Man	Man	Man	Deltid	Deltid	Deltid	Deltid	Heltid	Heltid	Heltid	Heltid	Samtliga	Samtliga	Samtliga	Samtliga
		2013	2015	2017	2020	2013	2015	2017	2020	2013	2015	2017	2020	2013	2015	2017	2020	2013	2015	2017	2020
Nej		-	-	-	22 (2)	-	-	-	39 (4)	-	-	-	26 (5)	-	-	-	28 (2)	-	-	-	28 (2)
Ja, lätta besvär		-	-	-	52 (2)	-	-	-	48 (4)	-	-	-	52 (5)	-	-	-	51 (2)	-	-	-	51 (2)
Ja, svåra besvär		-	-	-	26 (2)	-	-	-	13 (3)	-	-	-	22 (4)	-	-	-	22 (2)	-	-	-	22 (2)
Summa <sup>3</sup>		-	-	-	100	-	-	-	100	-	-	-	100	-	-	-	100	-	-	-	100

1 Denna fråga ställdes för första gången i 2020 års undersökning.

2 I inledningen av denna tabellbilaga förklaras det vilka som ingår i de olika grupperna.

3 På grund av automatisk avrundning kan summan av andelarna vid en manuell sammanräkning bli högre eller lägre än 100 procent.

**Fråga 37:5****Har du något eller några av följande besvär eller symptom? Nedstämdhet eller depression? (Andel i procent)<sup>1</sup>**

Svarsalternativ	År	Grupp <sup>2</sup>		Kön				Studietakt				Samtliga									
		Kvinna	Kvinna	Kvinna	Kvinna	Man	Man	Man	Man	Deltid	Deltid	Deltid	Deltid	Heltid	Heltid	Heltid	Heltid	Samtliga	Samtliga	Samtliga	Samtliga
		2013	2015	2017	2020	2013	2015	2017	2020	2013	2015	2017	2020	2013	2015	2017	2020	2013	2015	2017	2020
Nej		-	-	-	50 (2)	-	-	-	57 (4)	-	-	-	49 (5)	-	-	-	53 (2)	-	-	-	53 (2)
Ja, lätta besvär		-	-	-	38 (2)	-	-	-	34 (4)	-	-	-	39 (5)	-	-	-	37 (2)	-	-	-	37 (2)
Ja, svåra besvär		-	-	-	11 (2)	-	-	-	8 (2)	-	-	-	12 (3)	-	-	-	10 (1)	-	-	-	10 (1)
Summa <sup>3</sup>		-	-	-	100	-	-	-	100	-	-	-	100	-	-	-	100	-	-	-	100

1 Denna fråga ställdes för första gången i 2020 års undersökning.

2 I inledningen av denna tabellbilaga förklaras det vilka som ingår i de olika grupperna.

3 På grund av automatisk avrundning kan summan av andelarna vid en manuell sammanräkning bli högre eller lägre än 100 procent.

## Fråga 37:6

Har du något eller några av följande besvär eller symptom? Ont i magen? (Andel i procent)<sup>1</sup>

Svarsalternativ	År	Grupp <sup>2</sup>				Kön				Studietakt							Samtliga				
		Kvinna		Kvinna		Man		Man		Deltid	Deltid	Deltid	Deltid	Heltid	Heltid	Heltid	Heltid	Samtliga	Samtliga	Samtliga	Samtliga
		2013	2015	2017	2020	2013	2015	2017	2020	2013	2015	2017	2020	2013	2015	2017	2020	2013	2015	2017	2020
Nej		-	-	-	62 (2)	-	-	-	76 (3)	-	-	-	67 (5)	-	-	-	66 (2)	-	-	-	66 (2)
Ja, lätta besvär		-	-	-	29 (2)	-	-	-	19 (3)	-	-	-	28 (5)	-	-	-	25 (2)	-	-	-	26 (2)
Ja, svåra besvär		-	-	-	10 (1)	-	-	-	5 (2)	-	-	-	5 (2)	-	-	-	8 (1)	-	-	-	8 (1)
Summa <sup>3</sup>		-	-	-	100	-	-	-	100	-	-	-	100	-	-	-	100	-	-	-	100

1 Denna fråga ställdes för första gången i 2020 års undersökning.

2 I inledningen av denna tabellbilaga förklaras det vilka som ingår i de olika grupperna.

3 På grund av automatisk avrundning kan summan av andelarna vid en manuell sammanräkning bli högre eller lägre än 100 procent.

## Fråga 37:7

Har du något eller några av följande besvär eller symptom? Huvudvärk eller migrän? (Andel i procent)<sup>1</sup>

Svarsalternativ	År	Grupp <sup>2</sup>				Kön				Studietakt							Samtliga				
		Kvinna		Kvinna		Man		Man		Deltid	Deltid	Deltid	Deltid	Heltid	Heltid	Heltid	Heltid	Samtliga	Samtliga	Samtliga	Samtliga
		2013	2015	2017	2020	2013	2015	2017	2020	2013	2015	2017	2020	2013	2015	2017	2020	2013	2015	2017	2020
Nej		-	-	-	43 (2)	-	-	-	70 (4)	-	-	-	52 (5)	-	-	-	52 (2)	-	-	-	52 (2)
Ja, lätta besvär		-	-	-	43 (2)	-	-	-	26 (3)	-	-	-	41 (5)	-	-	-	37 (2)	-	-	-	37 (2)
Ja, svåra besvär		-	-	-	14 (2)	-	-	-	3 (1)	-	-	-	7 (3)	-	-	-	11 (1)	-	-	-	11 (1)
Summa <sup>3</sup>		-	-	-	100	-	-	-	100	-	-	-	100	-	-	-	100	-	-	-	100

1 Denna fråga ställdes för första gången i 2020 års undersökning.

2 I inledningen av denna tabellbilaga förklaras det vilka som ingår i de olika grupperna.

3 På grund av automatisk avrundning kan summan av andelarna vid en manuell sammanräkning bli högre eller lägre än 100 procent.

## Fråga 37:8

Har du något eller några av följande besvär eller symptom? Andra psykiska besvär? (Andel i procent)<sup>1</sup>

Svarsalternativ	År	Grupp <sup>2</sup>				Kön				Studietakt							Samtliga				
		Kvinna		Kvinna		Man		Man		Deltid	Deltid	Deltid	Deltid	Heltid	Heltid	Heltid	Heltid	Samtliga	Samtliga	Samtliga	Samtliga
		2013	2015	2017	2020	2013	2015	2017	2020	2013	2015	2017	2020	2013	2015	2017	2020	2013	2015	2017	2020
Nej		-	-	-	84 (2)	-	-	-	89 (2)	-	-	-	84 (4)	-	-	-	86 (2)	-	-	-	86 (1)
Ja, lätta besvär		-	-	-	12 (2)	-	-	-	7 (2)	-	-	-	14 (4)	-	-	-	10 (1)	-	-	-	10 (1)
Ja, svåra besvär		-	-	-	4 (1)	-	-	-	4 (1)	-	-	-	2 (2)	-	-	-	4 (1)	-	-	-	4 (1)
Summa <sup>3</sup>		-	-	-	100	-	-	-	100	-	-	-	100	-	-	-	100	-	-	-	100

1 Denna fråga ställdes för första gången i 2020 års undersökning.

2 I inledningen av denna tabellbilaga förklaras det vilka som ingår i de olika grupperna.

3 På grund av automatisk avrundning kan summan av andelarna vid en manuell sammanräkning bli högre eller lägre än 100 procent.



### Fråga 38

Upplever du att de hälsobesvär du meddelat ovan är orsakade av din nuvarande ekonomiska situation?<sup>1</sup> (Andel i procent)

Svarsalternativ	År	Grupp <sup>2</sup>				Kön				Studietakt							Samtliga				
		Kvinna	Kvinna	Kvinna	Kvinna	Man	Man	Man	Man	Deltid	Deltid	Deltid	Deltid	Heltid	Heltid	Heltid	Heltid	Samtliga	Samtliga	Samtliga	Samtliga
		2013	2015	2017	2020	2013	2015	2017	2020	2013	2015	2017	2020	2013	2015	2017	2020	2013	2015	2017	2020
Nej, mina hälsobesvär orsakas av något annat <sup>3</sup>		58 (4)	55 (4)	64 (6)	57 (3)	62 (5)	61 (4)	72 (5)	64 (4)	18 (15)	53 (11)	68 (10)	41 (6)	63 (11)	58 (4)	67 (4)	60 (2)	60 (3)	58 (3)	67 (4)	59 (2)
Ja, delvis		30 (4)	35 (4)	27 (5)	30 (2)	29 (4)	27 (4)	16 (4)	25 (4)	68 (18)	39 (11)	23 (9)	45 (6)	20 (9)	31 (3)	22 (3)	28 (2)	29 (3)	32 (3)	22 (3)	28 (2)
Ja		2 (1)	4 (2)	2 (1)	4 (1)	3 (2)	4 (2)	3 (2)	4 (2)	0 (0)	5 (5)	5 (5)	6 (3)	7 (6)	4 (1)	2 (1)	4 (1)	3 (1)	4 (1)	2 (1)	4 (1)
Vet inte		10 (3)	6 (2)	7 (3)	9 (1)	7 (2)	8 (2)	10 (3)	7 (2)	13 (13)	3 (4)	4 (5)	8 (3)	10 (7)	7 (2)	9 (2)	9 (1)	8 (2)	7 (1)	8 (2)	9 (1)
Summa <sup>4</sup>		100	100	100	100	100	100	100	100	100	100	100	100	100	100	100	100	100	100	100	100

1 Frågan var annorlunda utformad i 2013-2017 års undersökningar - då löd frågan: "Tror du att detta/dessa besvär beror på din nuvarande ekonomiska situation?" och besvarades bara av dem som på en tidigare fråga svarat att de haft någon form av besvär.

2 I inledningen av denna tabellbilaga förklaras det vilka som ingår i de olika grupperna.

3 År 2013-2017 löd detta svarsalternativ "Nej".

4 På grund av automatisk avrundning till heltal kan summan av andelarna vid en manuell sammanräkning bli högre eller lägre än 100 procent.

### Fråga 40

Upplever du att de hälsobesvär du meddelat ovan är orsakade av din nuvarande studiesituation?<sup>1</sup> (Andel i procent)

Svarsalternativ	År	Grupp <sup>2</sup>				Kön				Studietakt							Samtliga				
		Kvinna	Kvinna	Kvinna	Kvinna	Man	Man	Man	Man	Deltid	Deltid	Deltid	Deltid	Heltid	Heltid	Heltid	Heltid	Samtliga	Samtliga	Samtliga	Samtliga
		2013	2015	2017	2020	2013	2015	2017	2020	2013	2015	2017	2020	2013	2015	2017	2020	2013	2015	2017	2020
Nej, mina hälsobesvär orsakas av något annat <sup>3</sup>		22 (4)	20 (3)	32 (5)	31 (2)	31 (5)	34 (4)	44 (5)	34 (4)	10 (12)	25 (10)	39 (11)	36 (5)	32 (10)	24 (3)	37 (4)	32 (2)	25 (3)	27 (3)	37 (4)	32 (2)
Ja, delvis		54 (4)	58 (4)	48 (6)	49 (3)	51 (5)	47 (4)	40 (5)	48 (4)	58 (19)	57 (11)	43 (11)	51 (6)	42 (11)	55 (4)	45 (4)	49 (2)	53 (3)	53 (3)	44 (4)	49 (2)
Ja		19 (3)	16 (3)	13 (4)	11 (2)	10 (3)	12 (3)	7 (3)	10 (2)	8 (10)	16 (8)	16 (8)	5 (3)	17 (8)	15 (3)	10 (2)	11 (1)	16 (2)	14 (2)	10 (2)	10 (1)
Vet inte		5 (2)	6 (2)	8 (3)	9 (1)	8 (3)	7 (2)	9 (3)	8 (2)	24 (16)	1 (3)	3 (4)	8 (3)	10 (7)	6 (2)	9 (2)	9 (1)	6 (2)	6 (1)	9 (2)	9 (1)
Summa <sup>4</sup>		100	100	100	100	100	100	100	100	100	100	100	100	100	100	100	100	100	100	100	100

1 Frågan var annorlunda utformad i 2013-2017 års undersökningar - då löd frågan: "Tror du att detta/dessa besvär beror på din nuvarande studiesituation?" och besvarades bara av dem som på en tidigare fråga svarat att de haft någon form av besvär.

2 I inledningen av denna tabellbilaga förklaras det vilka som ingår i de olika grupperna.

3 År 2013-2017 löd detta svarsalternativ "Nej".

4 På grund av automatisk avrundning till heltal kan summan av andelarna vid en manuell sammanräkning bli högre eller lägre än 100 procent.

### Fråga 43

Har du varit sjuk under höstterminen 2020?<sup>1,2</sup> Du kan markera flera svarsalternativ. (Andel i procent)

Svarsalternativ	År	Grupp <sup>3</sup>				Kön				Studietakt							Samtliga				
		Kvinna	Kvinna	Kvinna	Kvinna	Man	Man	Man	Man	Deltid	Deltid	Deltid	Deltid	Heltid	Heltid	Heltid	Heltid	Samtliga	Samtliga	Samtliga	Samtliga
		2013	2015	2017	2020	2013	2015	2017	2020	2013	2015	2017	2020	2013	2015	2017	2020	2013	2015	2017	2020
Ja, på heltid under kortare tid än 7 dagar		-	25 (3)	28 (4)	13 (2)	-	23 (3)	20 (4)	10 (2)	-	26 (9)	17 (7)	13 (4)	-	25 (3)	25 (3)	12 (1)	-	24 (2)	24 (3)	12 (1)
Ja, på heltid i mellan 7 och 30 dagar		-	7 (2)	5 (2)	4 (1)	-	3 (1)	3 (2)	2 (1)	-	11 (7)	5 (4)	1 (1)	-	3 (1)	4 (1)	4 (1)	-	5 (1)	4 (1)	3 (1)
Ja, på heltid under längre tid än 30 dagar		-	1 (1)	0 (1)	0 (0)	-	1 (1)	0 (0)	0 (0)	-	3 (4)	1 (1)	0 (1)	-	1 (1)	0 (0)	0 (0)	-	1 (1)	0 (0)	0 (0)
Ja, på deltid under kortare tid än 7 dagar		-	8 (2)	9 (3)	6 (1)	-	9 (2)	11 (3)	2 (1)	-	8 (6)	12 (6)	7 (3)	-	9 (2)	9 (2)	4 (1)	-	9 (2)	9 (2)	4 (1)
Ja, på deltid i mellan 7 och 30 dagar		-	4 (2)	4 (2)	2 (1)	-	3 (1)	3 (1)	2 (1)	-	3 (4)	2 (3)	1 (1)	-	3 (1)	4 (1)	2 (1)	-	4 (1)	4 (1)	2 (1)
Ja, på deltid under längre tid än 30 dagar		-	2 (1)	1 (1)	0 (0)	-	1 (1)	1 (1)	0 (0)	-	1 (2)	4 (3)	1 (1)	-	1 (1)	1 (1)	0 (0)	-	1 (1)	1 (1)	0 (0)
Nej		-	53 (4)	56 (4)	76 (2)	-	62 (4)	65 (4)	84 (3)	-	49 (10)	62 (9)	77 (5)	-	58 (3)	60 (3)	79 (2)	-	57 (3)	60 (3)	79 (2)
Summa <sup>4</sup>		-	102	103	101	-	101	102	101	-	102	102	101	-	101	103	101	-	102	103	101

1 Undersökningarna 2013-2017 skickades ut senare på terminen, vilket kan påverka hur stor andel som varit sjuka.

2 Frågan ställdes för första gången 2015.

3 I inledningen av denna tabellbilaga förklaras det vilka som ingår i de olika grupperna.

4 Flervalsfråga. Summan kan därför bli högre än 100 procent.



## Fråga 44

Anmälde du din sjukdom till Försäkringskassan?<sup>1</sup> (Andel i procent)

Svarsalternativ	År	Grupp <sup>2</sup>				Kön				Studietakt								Samtliga			
		Kvinna 2013	Kvinna 2015	Kvinna 2017	Kvinna 2020	Man 2013	Man 2015	Man 2017	Man 2020	Deltid 2013	Deltid 2015	Deltid 2017	Deltid 2020	Heltid 2013	Heltid 2015	Heltid 2017	Heltid 2020	Samtliga 2013	Samtliga 2015	Samtliga 2017	Samtliga 2020
Ja		-	6 (3)	1 (1)	<b>10 (3)</b>	-	2 (2)	1 (2)	<b>5 (4)</b>	-	10 (9)	5 (6)	<b>21 (9)</b>	-	3 (2)	1 (1)	<b>8 (3)</b>	-	4 (2)	1 (1)	<b>9 (3)</b>
Nej, jag visste inte att man ska anmäla den till Försäkringskassan <sup>3</sup>		-	49 (6)	37 (7)	<b>47 (5)</b>	-	38 (7)	36 (7)	<b>43 (9)</b>	-	44 (15)	33 (13)	<b>42 (11)</b>	-	47 (6)	37 (5)	<b>46 (5)</b>	-	44 (4)	37 (5)	<b>46 (4)</b>
Nej, jag visste att man ska anmäla sjukdom, men inte till vem <sup>4</sup>		-	1 (1)	1 (1)	<b>1 (1)</b>	-	1 (2)	4 (3)	<b>3 (3)</b>	-	2 (5)	0 (0)	<b>0 (2)</b>	-	1 (1)	2 (2)	<b>1 (1)</b>	-	1 (1)	2 (1)	<b>1 (1)</b>
Nej, jag såg ingen anledning till det		-	40 (6)	55 (7)	<b>36 (5)</b>	-	53 (7)	50 (8)	<b>48 (9)</b>	-	39 (15)	59 (14)	<b>30 (10)</b>	-	45 (6)	52 (5)	<b>39 (5)</b>	-	46 (4)	53 (5)	<b>39 (4)</b>
Nej, jag gjorde det inte av en annan anledning <sup>5</sup>		-	3 (2)	6 (3)	<b>7 (3)</b>	-	5 (3)	9 (4)	<b>1 (1)</b>	-	5 (7)	3 (5)	<b>6 (5)</b>	-	4 (2)	7 (3)	<b>5 (2)</b>	-	4 (2)	7 (3)	<b>5 (2)</b>
Summa <sup>6</sup>		-	100	100	<b>100</b>	-	100	100	<b>100</b>	-	100	100	<b>100</b>	-	100	100	<b>100</b>	-	100	100	<b>100</b>

1 Denna fråga ställdes för första gången i 2015 års undersökning. Den besvarades enbart av de som svarat ja på fråga 43.

2 I inledningen av denna tabellbilaga förklaras det vilka som ingår i de olika grupperna.

3 Svarsalternativet var något annorlunda utformat 2015, då löd det "Nej, jag visste inte att man kan anmäla".

4 Svarsalternativet var något annorlunda utformat 2015, då löd det "Nej, jag visste att man kan anmäla sjukdom, men inte till vem".

5 Svarsalternativet var något annorlunda utformat 2013-2017, då löd det "Nej, jag gjorde det inte av någon annan anledning".

6 På grund av automatisk avrundning kan summan av andelarna vid en manuell sammanräkning bli högre eller lägre än 100 procent.

## Fråga 45

## Har du nedsatt funktion, besvär efter olycksfall, långvarig sjukdom eller annat långvarigt hälsoproblem? (Andel i procent)

Svarsalternativ	År	Grupp <sup>1</sup>				Kön				Studietakt								Samtliga			
		Kvinna 2013	Kvinna 2015	Kvinna 2017	Kvinna 2020	Man 2013	Man 2015	Man 2017	Man 2020	Deltid 2013	Deltid 2015	Deltid 2017	Deltid 2020	Heltid 2013	Heltid 2015	Heltid 2017	Heltid 2020	Samtliga 2013	Samtliga 2015	Samtliga 2017	Samtliga 2020
Nej		83 (3)	80 (3)	78 (4)	<b>84 (2)</b>	86 (3)	83 (3)	82 (4)	<b>87 (3)</b>	91 (10)	83 (8)	73 (8)	<b>84 (4)</b>	81 (8)	81 (3)	80 (3)	<b>85 (2)</b>	84 (2)	82 (2)	80 (3)	<b>85 (1)</b>
Ja <sup>2</sup>		17 (3)	20 (3)	22 (4)	<b>16 (2)</b>	14 (3)	17 (3)	18 (4)	<b>13 (3)</b>	9 (10)	17 (8)	27 (8)	<b>16 (4)</b>	19 (8)	19 (3)	20 (3)	<b>15 (2)</b>	16 (2)	18 (2)	20 (3)	<b>15 (1)</b>
Summa <sup>3</sup>		100	100	100	<b>100</b>	100	100	100	<b>100</b>	100	100	100	<b>100</b>	100	100	100	<b>100</b>	100	100	100	<b>100</b>

1 I inledningen av denna tabellbilaga förklaras det vilka som ingår i de olika grupperna.

2 Nytt svarsalternativ från och med 2020 års undersökning.

3 På grund av automatisk avrundning kan summan av andelarna vid en manuell sammanräkning bli högre eller lägre än 100 procent.

## Fråga 46

Är dina besvär... Du kan markera flera svarsalternativ.<sup>1</sup> (Andel i procent)

Svarsalternativ	År	Grupp <sup>2</sup>				Kön				Studietakt								Samtliga			
		Kvinna 2013	Kvinna 2015	Kvinna 2017	Kvinna 2020	Man 2013	Man 2015	Man 2017	Man 2020	Deltid 2013	Deltid 2015	Deltid 2017	Deltid 2020	Heltid 2013	Heltid 2015	Heltid 2017	Heltid 2020	Samtliga 2013	Samtliga 2015	Samtliga 2017	Samtliga 2020
fysiska besvär		60 (9)	67 (8)	58 (9)	<b>65 (6)</b>	74 (11)	68 (9)	53 (9)	<b>66 (10)</b>	25 (42)	40 (25)	50 (16)	<b>63 (13)</b>	76 (18)	71 (7)	57 (7)	<b>66 (5)</b>	65 (7)	67 (6)	56 (6)	<b>66 (5)</b>
psykiska besvär		56 (9)	45 (9)	57 (9)	<b>60 (6)</b>	38 (12)	39 (9)	57 (9)	<b>43 (10)</b>	75 (42)	60 (25)	70 (15)	<b>57 (13)</b>	40 (20)	39 (8)	55 (7)	<b>55 (6)</b>	49 (7)	42 (6)	57 (6)	<b>55 (5)</b>
Summa <sup>3</sup>		116	111	114	<b>125</b>	112	107	111	<b>110</b>	100	100	120	<b>119</b>	117	110	112	<b>121</b>	115	109	113	<b>121</b>

1 Denna fråga besvarades endast av dem som svarat "Ja" på fråga 45.

2 I inledningen av denna tabellbilaga förklaras det vilka som ingår i de olika grupperna.

3 Flervalsfråga. Summan kan därför bli högre än 100 procent.

#### Fråga 47

Medför dessa besvär att din studieförmåga är nedsatt?<sup>1</sup> (Andel i procent)

Svarsalternativ	År	Grupp <sup>2</sup>				Kön				Studietakt							Samtliga				
		Kvinna 2013	Kvinna 2015	Kvinna 2017	Kvinna 2020	Man 2013	Man 2015	Man 2017	Man 2020	Deltid 2013	Deltid 2015	Deltid 2017	Deltid 2020	Heltid 2013	Heltid 2015	Heltid 2017	Heltid 2020	Samtliga 2013	Samtliga 2015	Samtliga 2017	Samtliga 2020
Nej, inte alls		37 (9)	37 (9)	21 (4)	<b>32 (6)</b>	51 (12)	46 (10)	30 (4)	<b>45 (10)</b>	50 (49)	20 (20)	38 (9)	<b>35 (13)</b>	47 (21)	44 (8)	22 (3)	<b>36 (5)</b>	42 (7)	41 (6)	24 (3)	<b>36 (5)</b>
Ja, delvis		61 (9)	53 (9)	66 (4)	<b>58 (6)</b>	39 (12)	41 (10)	50 (5)	<b>47 (10)</b>	50 (49)	33 (24)	44 (9)	<b>50 (13)</b>	53 (21)	47 (8)	63 (3)	<b>55 (6)</b>	53 (7)	47 (7)	60 (3)	<b>55 (5)</b>
Ja, i hög grad		3 (3)	10 (5)	13 (3)	<b>10 (4)</b>	10 (7)	14 (7)	20 (4)	<b>8 (6)</b>	0 (0)	47 (25)	18 (7)	<b>15 (9)</b>	0 (0)	9 (5)	15 (2)	<b>9 (3)</b>	5 (3)	12 (4)	15 (2)	<b>9 (3)</b>
Summa <sup>3</sup>		100	100	100	<b>100</b>	100	100	100	<b>100</b>	100	100	100	<b>100</b>	100	100	100	<b>100</b>	100	100	100	<b>100</b>

1 Denna fråga besvarades endast av dem som svarat "Ja" på fråga 45.

2 I inledningen av denna tabellbilaga förklaras det vilka som ingår i de olika grupperna.

3 På grund av automatisk avrundning till heltal kan summan av andelarna vid en manuell sammanräkning bli högre eller lägre än 100 procent.

#### Fråga 48

Får du på grund av dessa besvär något särskilt stöd för att klara studierna? Du kan markera flera svarsalternativ.<sup>1</sup> (Andel i procent)

Svarsalternativ	År	Grupp <sup>2</sup>				Kön				Studietakt							Samtliga				
		Kvinna 2013	Kvinna 2015	Kvinna 2017	Kvinna 2020	Man 2013	Man 2015	Man 2017	Man 2020	Deltid 2013	Deltid 2015	Deltid 2017	Deltid 2020	Heltid 2013	Heltid 2015	Heltid 2017	Heltid 2020	Samtliga 2013	Samtliga 2015	Samtliga 2017	Samtliga 2020
Ja, från skolan		13 (6)	8 (6)	-	<b>23 (6)</b>	4 (4)	5 (6)	-	<b>29 (12)</b>	0 (0)	0 (0)	-	<b>30 (15)</b>	0 (0)	10 (6)	-	<b>24 (6)</b>	10 (4)	7 (4)	-	<b>24 (6)</b>
Ja, från någon annan		18 (7)	20 (9)	-	<b>8 (4)</b>	13 (7)	11 (8)	-	<b>16 (9)</b>	75 (42)	8 (16)	-	<b>16 (12)</b>	43 (19)	16 (8)	-	<b>10 (4)</b>	16 (5)	16 (6)	-	<b>10 (4)</b>
Nej, men jag vill gärna få särskilt stöd från skolan		57 (9)	24 (9)	-	<b>22 (6)</b>	63 (10)	16 (9)	-	<b>12 (8)</b>	25 (42)	58 (28)	-	<b>19 (13)</b>	57 (19)	14 (7)	-	<b>19 (6)</b>	59 (7)	21 (7)	-	<b>19 (5)</b>
Nej, men jag vill gärna få särskilt stöd från någon annan		7 (4)	18 (8)	-	<b>19 (6)</b>	9 (6)	16 (9)	-	<b>21 (10)</b>	0 (0)	17 (21)	-	<b>24 (14)</b>	3 (7)	18 (8)	-	<b>19 (6)</b>	8 (4)	18 (6)	-	<b>19 (5)</b>
Nej, jag vill inte ha något särskilt stöd		11 (5)	42 (11)	-	<b>41 (7)</b>	14 (7)	53 (13)	-	<b>39 (13)</b>	0 (0)	33 (27)	-	<b>25 (14)</b>	3 (7)	47 (10)	-	<b>41 (7)</b>	12 (4)	47 (8)	-	<b>41 (6)</b>
Summa <sup>3</sup>		105	112	-	<b>112</b>	104	102	-	<b>116</b>	100	117	-	<b>114</b>	107	105	-	<b>113</b>	105	108	-	<b>113</b>

1 Denna fråga besvarades endast av dem som svarat "Ja" på fråga 45. Tyvärr konstruerades denna fråga fel i webbversionen av

enkäten 2017. De kunde bara ange ett svarsalternativ. Detta påverkar kvaliteten i resultatet och vi väljer att inte redovisa det för 2017.

2 I inledningen av denna tabellbilaga förklaras det vilka som ingår i de olika grupperna.

3 Flervalsfråga. Summan kan därför bli högre än 100 procent.

#### Fråga 49

Har du under höstterminen 2020 blivit kränkande bemött i samband med dina studier?<sup>1</sup> (Andel i procent)

Svarsalternativ	År	Grupp <sup>2</sup>				Kön				Studietakt							Samtliga				
		Kvinna 2013	Kvinna 2015	Kvinna 2017	Kvinna 2020	Man 2013	Man 2015	Man 2017	Man 2020	Deltid 2013	Deltid 2015	Deltid 2017	Deltid 2020	Heltid 2013	Heltid 2015	Heltid 2017	Heltid 2020	Samtliga 2013	Samtliga 2015	Samtliga 2017	Samtliga 2020
Nej		-	-	-	<b>97 (2)</b>	-	-	-	<b>88 (7)</b>	-	-	-	<b>95 (6)</b>	-	-	-	<b>94 (3)</b>	-	-	-	<b>94 (2)</b>
Ja, någon gång		-	-	-	<b>3 (2)</b>	-	-	-	<b>11 (6)</b>	-	-	-	<b>4 (5)</b>	-	-	-	<b>5 (2)</b>	-	-	-	<b>5 (2)</b>
Ja, flera gånger		-	-	-	<b>0 (1)</b>	-	-	-	<b>1 (2)</b>	-	-	-	<b>1 (3)</b>	-	-	-	<b>1 (1)</b>	-	-	-	<b>1 (1)</b>
Summa <sup>3</sup>		-	-	-	<b>100</b>	-	-	-	<b>100</b>	-	-	-	<b>100</b>	-	-	-	<b>100</b>	-	-	-	<b>100</b>

1 Denna fråga ställdes för första gången i 2020 års undersökning.

2 I inledningen av denna tabellbilaga förklaras det vilka som ingår i de olika grupperna.

3 På grund av automatisk avrundning till heltal kan summan av andelarna vid en manuell sammanräkning bli högre eller lägre än 100 procent.

## Fråga 50

Om du har blivit kränkande bemött i samband med dina studier, vad berodde det på? Du kan markera flera svarsalternativ.<sup>1</sup> (Andel i procent)

Svarsalternativ	År	Grupp <sup>2</sup>				Kön				Studietakt							Samtliga				
		Kvinna 2013	Kvinna 2015	Kvinna 2017	Kvinna 2020	Man 2013	Man 2015	Man 2017	Man 2020	Deltid 2013	Deltid 2015	Deltid 2017	Deltid 2020	Heltid 2013	Heltid 2015	Heltid 2017	Heltid 2020	Samtliga 2013	Samtliga 2015	Samtliga 2017	Samtliga 2020
kön		48 (11)	41 (10)	59 (10)	30 (9)	29 (14)	30 (12)	14 (9)	15 (11)	26 (38)	33 (24)	33 (22)	55 (22)	33 (31)	36 (10)	49 (9)	23 (7)	43 (9)	37 (8)	47 (8)	24 (7)
könsöverskridande identitet eller uttryck etnisk tillhörighet (här ingår exempelvis utländsk bakgrund)		9 (6)	3 (4)	0 (0)	0 (0)	14 (10)	2 (4)	4 (5)	0 (0)	12 (29)	0 (0)	0 (0)	0 (0)	16 (24)	3 (4)	1 (2)	0 (0)	10 (5)	3 (3)	1 (2)	0 (0)
sexuell läggning		8 (6)	19 (8)	10 (6)	18 (8)	19 (12)	28 (12)	31 (13)	44 (15)	13 (29)	27 (22)	26 (21)	23 (19)	0 (0)	20 (8)	14 (6)	29 (8)	11 (6)	23 (7)	16 (6)	28 (7)
funktionsnedsättning		3 (4)	2 (3)	4 (4)	1 (2)	8 (8)	2 (4)	4 (5)	0 (0)	0 (0)	7 (13)	0 (0)	0 (0)	4 (13)	0 (0)	4 (3)	1 (2)	4 (4)	2 (2)	4 (3)	1 (2)
ålder		1 (2)	5 (4)	2 (3)	6 (5)	8 (8)	11 (8)	5 (6)	11 (9)	0 (0)	7 (13)	14 (16)	0 (0)	0 (0)	10 (6)	2 (2)	8 (5)	3 (3)	7 (4)	3 (3)	8 (4)
religion eller trosuppfattning		14 (8)	27 (9)	26 (9)	29 (9)	24 (13)	20 (11)	26 (12)	23 (13)	0 (0)	40 (25)	15 (17)	26 (20)	32 (31)	26 (9)	27 (8)	27 (8)	16 (7)	25 (7)	26 (7)	27 (7)
annat, nämligen		8 (6)	7 (5)	0 (1)	6 (5)	1 (4)	7 (7)	4 (5)	17 (11)	12 (29)	13 (17)	0 (0)	6 (11)	0 (0)	9 (6)	1 (2)	11 (5)	6 (4)	7 (4)	1 (2)	11 (5)
Summa <sup>3</sup>		36 (11)	27 (9)	23 (9)	32 (9)	34 (14)	26 (12)	28 (12)	28 (13)	50 (44)	20 (20)	26 (21)	43 (22)	47 (33)	24 (9)	24 (7)	30 (8)	36 (9)	27 (7)	24 (7)	30 (8)
		128	132	125	122	136	126	113	140	113	147	114	154	132	128	123	128	130	130	122	129

1 Denna fråga besvarades endast av dem som svarat "Ja" på fråga 49.

2 I inledningen av denna tabellbilaga förklaras det vilka som ingår i de olika grupperna.

3 Flervalsfråga. Summan kan därför bli högre än 100 procent.

## Fråga 51

Vem har du blivit kränkande bemött av? Du kan markera flera svarsalternativ.<sup>1</sup> (Andel i procent)

Svarsalternativ	År	Grupp <sup>2</sup>				Kön				Studietakt							Samtliga				
		Kvinna 2013	Kvinna 2015	Kvinna 2017	Kvinna 2020	Man 2013	Man 2015	Man 2017	Man 2020	Deltid 2013	Deltid 2015	Deltid 2017	Deltid 2020	Heltid 2013	Heltid 2015	Heltid 2017	Heltid 2020	Samtliga 2013	Samtliga 2015	Samtliga 2017	Samtliga 2020
Andra studerande		45 (11)	41 (10)	48 (11)	43 (9)	56 (15)	51 (13)	71 (13)	58 (14)	14 (34)	43 (26)	79 (21)	49 (22)	47 (35)	48 (10)	51 (9)	49 (9)	48 (9)	45 (8)	54 (9)	49 (8)
Lärare eller handledare på min skola <sup>3</sup>		-	-	65 (10)	60 (9)	-	-	40 (14)	55 (15)	-	-	52 (26)	48 (22)	-	-	59 (9)	58 (8)	-	-	58 (9)	58 (8)
Lärare eller handledare på min praktikplats <sup>3</sup>		-	-	15 (8)	11 (6)	-	-	4 (6)	10 (9)	-	-	1 (6)	27 (19)	-	-	13 (6)	10 (5)	-	-	12 (6)	11 (5)
Administrativ personal på min skola		13 (8)	6 (5)	2 (3)	9 (6)	2 (5)	9 (8)	4 (6)	4 (6)	15 (35)	0 (0)	0 (3)	20 (18)	17 (26)	8 (6)	3 (3)	7 (4)	10 (6)	7 (4)	2 (3)	7 (4)
Arbetsgivare eller arbetskamrater		9 (7)	2 (3)	8 (6)	7 (5)	3 (5)	9 (8)	15 (10)	9 (8)	0 (0)	7 (13)	2 (6)	22 (18)	21 (28)	6 (5)	11 (6)	8 (5)	8 (5)	5 (4)	10 (5)	8 (4)
Min egen familj eller släkt		3 (4)	6 (5)	16 (8)	8 (5)	0 (0)	4 (5)	10 (9)	0 (1)	0 (0)	0 (0)	15 (18)	12 (14)	45 (34)	6 (5)	15 (6)	5 (4)	2 (3)	5 (4)	15 (6)	5 (3)
CSN		3 (4)	3 (4)	0 (1)	2 (3)	6 (7)	0 (0)	7 (7)	6 (7)	0 (0)	0 (0)	0 (0)	0 (0)	0 (0)	3 (4)	2 (3)	4 (3)	4 (3)	2 (2)	2 (2)	4 (3)
Annan myndighet eller organisation, nämligen		4 (4)	3 (4)	1 (2)	4 (4)	0 (0)	4 (5)	4 (6)	1 (3)	0 (0)	7 (13)	0 (0)	0 (0)	17 (26)	3 (4)	2 (2)	3 (3)	3 (3)	4 (3)	2 (2)	3 (3)
Någon annan, nämligen		11 (7)	11 (7)	7 (6)	6 (5)	9 (9)	6 (6)	1 (2)	8 (8)	15 (35)	7 (13)	0 (0)	8 (12)	0 (0)	11 (6)	6 (4)	7 (4)	10 (5)	9 (5)	5 (4)	7 (4)
Summa <sup>4</sup>		88	73	162	150	76	83	154	152	43	64	149	185	146	84	162	150	85	77	160	151

1 Denna fråga besvarades endast av dem som svarat "Ja" på fråga 49.

2 I inledningen av denna tabellbilaga förklaras det vilka som ingår i de olika grupperna.

3 Svarsalternativet var ihopslaget år 2013 och 2015 och är inte jämförbart med resultaten från 2017 och 2020.

4 Flervalsfråga. Summan kan därför bli högre än 100 procent. För år 2013 och 2015 blir summan lägre då svarsalternativen två och tre var ihopslagna dessa år.

## Fråga 52

## Har du ekonomiskt ansvar för barn? (Andel i procent)

Svarsalternativ	År	Grupp <sup>1</sup>				Kön				Studietakt						Samtliga					
		Kvinna 2013	Kvinna 2015	Kvinna 2017	Kvinna 2020	Man 2013	Man 2015	Man 2017	Man 2020	Deltid 2013	Deltid 2015	Deltid 2017	Deltid 2020	Heltid 2013	Heltid 2015	Heltid 2017	Heltid 2020	Samtliga 2013	Samtliga 2015	Samtliga 2017	Samtliga 2020
Nej		-	-	85 (3)	<b>82 (2)</b>	-	-	93 (2)	<b>93 (2)</b>	-	-	81 (7)	<b>65 (5)</b>	-	-	89 (2)	<b>86 (2)</b>	-	-	88 (2)	<b>86 (1)</b>
Ja <sup>2</sup>		-	-	15 (3)	<b>18 (2)</b>	-	-	7 (2)	<b>7 (2)</b>	-	-	19 (7)	<b>35 (5)</b>	-	-	11 (2)	<b>14 (2)</b>	-	-	12 (2)	<b>14 (1)</b>
Summa <sup>3</sup>		-	-	100	<b>100</b>	-	-	100	<b>100</b>	-	-	100	<b>100</b>	-	-	100	<b>100</b>	-	-	100	<b>100</b>

1 I inledningen av denna tabellbilaga förklaras det vilka som ingår i de olika grupperna.

2 Frågan var annorlunda utformad 2013 och 2015. Svaren redovisas inte eftersom de inte är jämförbara med resultaten från 2017 och 2020.

3 På grund av automatisk avrundning till heltal kan summan av andelarna vid en manuell sammanräkning bli högre eller lägre än 100 procent.

## Fråga 53

## Har du invandrat till Sverige? (Andel i procent)

Svarsalternativ	År	Grupp <sup>1</sup>				Kön				Studietakt						Samtliga					
		Kvinna 2013	Kvinna 2015	Kvinna 2017	Kvinna 2020	Man 2013	Man 2015	Man 2017	Man 2020	Deltid 2013	Deltid 2015	Deltid 2017	Deltid 2020	Heltid 2013	Heltid 2015	Heltid 2017	Heltid 2020	Samtliga 2013	Samtliga 2015	Samtliga 2017	Samtliga 2020
Nej		91 (2)	90 (2)	91 (3)	<b>87 (2)</b>	91 (3)	92 (2)	91 (3)	<b>83 (3)</b>	95 (7)	86 (7)	90 (5)	<b>85 (4)</b>	96 (4)	91 (2)	92 (2)	<b>86 (2)</b>	91 (2)	91 (2)	91 (2)	<b>86 (1)</b>
Ja, från ett land i Europa <sup>2</sup>		3 (1)	4 (2)	3 (1)	<b>4 (1)</b>	3 (2)	3 (1)	3 (2)	<b>4 (2)</b>	2 (5)	6 (5)	2 (3)	<b>4 (2)</b>	3 (3)	3 (1)	3 (1)	<b>4 (1)</b>	3 (1)	4 (1)	3 (1)	<b>4 (1)</b>
Ja, från ett land utanför Europa		6 (2)	6 (2)	6 (2)	<b>8 (1)</b>	6 (2)	5 (2)	5 (2)	<b>13 (3)</b>	2 (5)	9 (6)	7 (5)	<b>11 (3)</b>	1 (2)	5 (2)	6 (2)	<b>10 (1)</b>	6 (1)	6 (1)	6 (1)	<b>10 (1)</b>
Summa <sup>3</sup>		100	100	100	<b>100</b>	100	100	100	<b>100</b>	100	100	100	<b>100</b>	100	100	100	<b>100</b>	100	100	100	<b>100</b>

1 I inledningen av denna tabellbilaga förklaras det vilka som ingår i de olika grupperna.

2 I undersökningarna 2013-2017 var denna fråga uppdelad på två - "Ja, från ett land i Norden" och "Ja, från ett land i Europa utanför Norden".

3 På grund av automatisk avrundning till heltal kan summan av andelarna vid en manuell sammanräkning bli högre eller lägre än 100 procent.

## Fråga 54:1

Har någon av dina föräldrar invandrat till Sverige?<sup>1</sup> Förälder 1 (Andel i procent)

Svarsalternativ	År	Grupp <sup>2</sup>				Kön				Studietakt							Samtliga				
		Kvinna 2013	Kvinna 2015	Kvinna 2017	Kvinna 2020	Man 2013	Man 2015	Man 2017	Man 2020	Deltid 2013	Deltid 2015	Deltid 2017	Deltid 2020	Heltid 2013	Heltid 2015	Heltid 2017	Heltid 2020	Samtliga 2013	Samtliga 2015	Samtliga 2017	Samtliga 2020
Nej		-	-	-	79 (2)	-	-	-	77 (3)	-	-	-	84 (4)	-	-	-	78 (2)	-	-	-	78 (2)
Ja, från ett land i Europa		-	-	-	10 (1)	-	-	-	9 (2)	-	-	-	8 (3)	-	-	-	10 (1)	-	-	-	10 (1)
Ja, från ett land utanför Europa		-	-	-	11 (2)	-	-	-	14 (3)	-	-	-	8 (3)	-	-	-	12 (1)	-	-	-	12 (1)
Vet inte		-	-	-	0 (0)	-	-	-	0 (0)	-	-	-	0 (0)	-	-	-	0 (0)	-	-	-	0 (0)
Summa <sup>3</sup>		-	-	-	100	-	-	-	100	-	-	-	100	-	-	-	100	-	-	-	100

1 Frågan var annorlunda utformad i 2020 års undersökning och resultaten kan inte jämföras med tidigare år.

2 I inledningen av denna tabellbilaga förklaras det vilka som ingår i de olika grupperna.

3 På grund av automatisk avrundning till heltal kan summan av andelarna vid en manuell sammanräkning bli högre eller lägre än 100 procent.

## Fråga 54:2

Har någon av dina föräldrar invandrat till Sverige?<sup>1</sup> Förälder 2 (Andel i procent)

Svarsalternativ	År	Grupp <sup>2</sup>				Kön				Studietakt							Samtliga				
		Kvinna 2013	Kvinna 2015	Kvinna 2017	Kvinna 2020	Man 2013	Man 2015	Man 2017	Man 2020	Deltid 2013	Deltid 2015	Deltid 2017	Deltid 2020	Heltid 2013	Heltid 2015	Heltid 2017	Heltid 2020	Samtliga 2013	Samtliga 2015	Samtliga 2017	Samtliga 2020
Nej		-	-	-	85 (2)	-	-	-	82 (3)	-	-	-	85 (4)	-	-	-	84 (2)	-	-	-	84 (2)
Ja, från ett land i Europa		-	-	-	6 (1)	-	-	-	5 (2)	-	-	-	6 (3)	-	-	-	6 (1)	-	-	-	6 (1)
Ja, från ett land utanför Europa		-	-	-	9 (1)	-	-	-	12 (3)	-	-	-	9 (3)	-	-	-	10 (1)	-	-	-	10 (1)
Vet inte		-	-	-	0 (0)	-	-	-	0 (1)	-	-	-	0 (0)	-	-	-	0 (0)	-	-	-	0 (0)
Summa <sup>3</sup>		-	-	-	100	-	-	-	100	-	-	-	100	-	-	-	100	-	-	-	100

1 Frågan var annorlunda utformad i 2020 års undersökning och resultaten kan inte jämföras med tidigare år.

2 I inledningen av denna tabellbilaga förklaras det vilka som ingår i de olika grupperna.

3 På grund av automatisk avrundning till heltal kan summan av andelarna vid en manuell sammanräkning bli högre eller lägre än 100 procent.

## Fråga 55:1

Vilken är eller var dina föräldrars högsta utbildningsnivå?<sup>1</sup> Förälder 1 (Andel i procent)

Svarsalternativ	År	Grupp <sup>2</sup>				Kön				Studietakt							Samtliga				
		Kvinna 2013	Kvinna 2015	Kvinna 2017	Kvinna 2020	Man 2013	Man 2015	Man 2017	Man 2020	Deltid 2013	Deltid 2015	Deltid 2017	Deltid 2020	Heltid 2013	Heltid 2015	Heltid 2017	Heltid 2020	Samtliga 2013	Samtliga 2015	Samtliga 2017	Samtliga 2020
Har inte studerat		-	-	-	2 (1)	-	-	-	3 (1)	-	-	-	1 (1)	-	-	-	2 (1)	-	-	-	2 (1)
Grundskola eller motsvarande		-	-	-	12 (2)	-	-	-	8 (2)	-	-	-	18 (4)	-	-	-	10 (1)	-	-	-	11 (1)
Gymnasieskola eller motsvarande		-	-	-	33 (2)	-	-	-	30 (4)	-	-	-	28 (5)	-	-	-	32 (2)	-	-	-	32 (2)
Högskola eller motsvarande		-	-	-	52 (2)	-	-	-	59 (4)	-	-	-	52 (5)	-	-	-	54 (2)	-	-	-	54 (2)
Vet inte		-	-	-	1 (0)	-	-	-	1 (1)	-	-	-	1 (1)	-	-	-	1 (0)	-	-	-	1 (0)
Summa <sup>3</sup>		-	-	-	100	-	-	-	100	-	-	-	100	-	-	-	100	-	-	-	100

1 Frågan var annorlunda utformad i 2020 års undersökning och resultaten kan inte jämföras med tidigare år.

2 I inledningen av denna tabellbilaga förklaras det vilka som ingår i de olika grupperna.

3 På grund av automatisk avrundning till heltal kan summan av andelarna vid en manuell sammanräkning bli högre eller lägre än 100 procent.

## Fråga 55:2

Vilken är eller var dina föräldrars högsta utbildningsnivå?<sup>1</sup> Förälder 2 (Andel i procent)

Svarsalternativ	År	Grupp <sup>2</sup>				Kön				Studietakt							Samtliga				
		Kvinna 2013	Kvinna 2015	Kvinna 2017	Kvinna 2020	Man 2013	Man 2015	Man 2017	Man 2020	Deltid 2013	Deltid 2015	Deltid 2017	Deltid 2020	Heltid 2013	Heltid 2015	Heltid 2017	Heltid 2020	Samtliga 2013	Samtliga 2015	Samtliga 2017	Samtliga 2020
Har inte studerat		-	-	-	1 (1)	-	-	-	3 (1)	-	-	-	2 (1)	-	-	-	2 (1)	-	-	-	2 (1)
Grundskola eller motsvarande		-	-	-	11 (2)	-	-	-	8 (2)	-	-	-	16 (4)	-	-	-	10 (1)	-	-	-	10 (1)
Gymnasieskola eller motsvarande		-	-	-	39 (2)	-	-	-	34 (4)	-	-	-	31 (5)	-	-	-	38 (2)	-	-	-	37 (2)
Högskola eller motsvarande		-	-	-	46 (2)	-	-	-	53 (4)	-	-	-	49 (5)	-	-	-	48 (2)	-	-	-	48 (2)
Vet inte		-	-	-	2 (1)	-	-	-	2 (1)	-	-	-	3 (2)	-	-	-	2 (1)	-	-	-	2 (1)
Summa <sup>3</sup>		-	-	-	100	-	-	-	100	-	-	-	100	-	-	-	100	-	-	-	100

1 Frågan var annorlunda utformad i 2020 års undersökning och resultaten kan inte jämföras med tidigare år.

2 I inledningen av denna tabellbilaga förklaras det vilka som ingår i de olika grupperna.

3 På grund av automatisk avrundning till heltal kan summan av andelarna vid en manuell sammanräkning bli högre eller lägre än 100 procent.

Fördelning efter ålder vid årets slut.

Fråga 2:1

Varför började du studera på universitet och/eller högskola? För att det var självklart att jag skulle studera. (Andel i procent)

Svarsalternativ	År	Grupp <sup>1</sup>				Ålder												Samtliga			
		< 25 år	< 25 år	< 25 år	< 25 år	25-34 år	25-34 år	25-34 år	25-34 år	35-44 år	35-44 år	35-44 år	35-44 år	> 44 år	> 44 år	> 44 år	> 44 år	Samtliga	Samtliga	Samtliga	Samtliga
		2013	2015	2017	2020	2013	2015	2017	2020	2013	2015	2017	2020	2013	2015	2017	2020	2013	2015	2017	2020
Stämmer inte alls		2 (1)	5 (2)	3 (1)	<b>3 (1)</b>	16 (3)	14 (3)	11 (3)	<b>13 (3)</b>	42 (18)	25 (11)	18 (9)	<b>20 (4)</b>	30 (9)	37 (16)	14 (7)	<b>20 (4)</b>	9 (2)	10 (2)	7 (1)	<b>8 (1)</b>
Stämmer till viss del		17 (3)	14 (3)	17 (3)	<b>16 (3)</b>	20 (4)	22 (4)	30 (5)	<b>23 (3)</b>	27 (16)	31 (12)	41 (12)	<b>26 (4)</b>	36 (10)	23 (14)	35 (10)	<b>28 (5)</b>	18 (2)	18 (2)	23 (2)	<b>19 (2)</b>
Stämmer till stor del		26 (4)	26 (3)	27 (4)	<b>23 (3)</b>	30 (4)	29 (4)	24 (5)	<b>27 (3)</b>	18 (14)	25 (11)	24 (10)	<b>23 (4)</b>	0 (0)	17 (12)	26 (9)	<b>19 (4)</b>	27 (3)	27 (3)	26 (3)	<b>25 (2)</b>
Stämmer helt		55 (4)	55 (4)	52 (4)	<b>58 (4)</b>	34 (4)	35 (5)	35 (5)	<b>37 (4)</b>	13 (13)	19 (10)	17 (9)	<b>31 (4)</b>	35 (10)	23 (14)	25 (9)	<b>32 (5)</b>	46 (3)	45 (3)	44 (3)	<b>48 (2)</b>
Summa <sup>2</sup>		100	100	100	<b>100</b>	100	100	100	<b>100</b>	100	100	100	<b>100</b>	100	100	100	<b>100</b>	100	100	100	100

1 I inledningen av denna tabellbilaga förklaras det vilka som ingår i de olika grupperna.

2 På grund av automatisk avrundning kan summan av andelarna vid en manuell sammanräkning bli högre eller lägre än 100 procent.

Fråga 2:2

Varför började du studera på universitet och/eller högskola? För att öka mina chanser att få ett arbete. (Andel i procent)

Svarsalternativ	År	Grupp <sup>1</sup>				Ålder												Samtliga			
		< 25 år	< 25 år	< 25 år	< 25 år	25-34 år	25-34 år	25-34 år	25-34 år	35-44 år	35-44 år	35-44 år	35-44 år	> 44 år	> 44 år	> 44 år	> 44 år	Samtliga	Samtliga	Samtliga	Samtliga
		2013	2015	2017	2020	2013	2015	2017	2020	2013	2015	2017	2020	2013	2015	2017	2020	2013	2015	2017	2020
Stämmer inte alls		2 (1)	4 (1)	2 (1)	<b>2 (1)</b>	6 (2)	8 (3)	6 (3)	<b>6 (2)</b>	8 (10)	13 (9)	18 (9)	<b>11 (3)</b>	0 (0)	16 (12)	16 (8)	<b>12 (3)</b>	3 (1)	6 (1)	4 (1)	<b>4 (1)</b>
Stämmer till viss del		7 (2)	10 (2)	13 (3)	<b>12 (2)</b>	19 (3)	13 (3)	15 (4)	<b>16 (3)</b>	13 (12)	17 (9)	18 (9)	<b>23 (4)</b>	5 (4)	11 (10)	24 (9)	<b>21 (4)</b>	11 (2)	11 (2)	14 (2)	<b>14 (1)</b>
Stämmer till stor del		28 (4)	25 (3)	31 (4)	<b>26 (3)</b>	27 (4)	26 (4)	39 (5)	<b>26 (3)</b>	35 (17)	22 (10)	25 (11)	<b>24 (4)</b>	38 (10)	14 (11)	29 (10)	<b>20 (4)</b>	28 (3)	25 (2)	33 (3)	<b>26 (2)</b>
Stämmer helt		63 (4)	61 (4)	54 (4)	<b>60 (4)</b>	49 (4)	53 (5)	40 (5)	<b>52 (4)</b>	44 (18)	48 (13)	39 (12)	<b>43 (5)</b>	57 (10)	59 (16)	30 (10)	<b>47 (5)</b>	58 (3)	58 (3)	48 (3)	<b>56 (2)</b>
Summa <sup>2</sup>		100	100	100	<b>100</b>	100	100	100	<b>100</b>	100	100	100	<b>100</b>	100	100	100	<b>100</b>	100	100	100	100

1 I inledningen av denna tabellbilaga förklaras det vilka som ingår i de olika grupperna.

2 På grund av automatisk avrundning kan summan av andelarna vid en manuell sammanräkning bli högre eller lägre än 100 procent.



## Fråga 2:3

Varför började du studera på universitet och/eller högskola? För att få ekonomiskt stöd, t.ex. studiemedel, så att jag kan försörja mig. (Andel i procent)

Svarsalternativ	År	Grupp <sup>1</sup>				Ålder												Samtliga			
		< 25 år	< 25 år	< 25 år	< 25 år	25-34 år	25-34 år	25-34 år	25-34 år	35-44 år	35-44 år	35-44 år	35-44 år	> 44 år	> 44 år	> 44 år	> 44 år	Samtliga	Samtliga	Samtliga	Samtliga
		2013	2015	2017	2020	2013	2015	2017	2020	2013	2015	2017	2020	2013	2015	2017	2020	2013	2015	2017	2020
Stämmer inte alls		71 (4)	73 (3)	80 (3)	<b>77 (3)</b>	76 (4)	74 (4)	80 (4)	<b>79 (3)</b>	85 (14)	84 (10)	81 (10)	<b>77 (4)</b>	29 (9)	77 (14)	82 (8)	<b>77 (4)</b>	73 (3)	74 (3)	80 (2)	<b>78 (2)</b>
Stämmer till viss del		22 (4)	18 (3)	14 (3)	<b>17 (3)</b>	16 (3)	18 (4)	14 (4)	<b>14 (3)</b>	4 (7)	9 (7)	10 (7)	<b>13 (3)</b>	36 (10)	14 (12)	11 (7)	<b>12 (4)</b>	19 (2)	18 (2)	14 (2)	<b>16 (2)</b>
Stämmer till stor del		5 (2)	6 (2)	4 (2)	<b>4 (1)</b>	7 (2)	6 (2)	2 (2)	<b>3 (1)</b>	6 (9)	2 (3)	6 (6)	<b>4 (2)</b>	35 (10)	0 (0)	2 (3)	<b>5 (2)</b>	6 (1)	5 (1)	4 (1)	<b>4 (1)</b>
Stämmer helt		3 (1)	3 (1)	2 (1)	<b>2 (1)</b>	1 (1)	3 (2)	4 (2)	<b>4 (1)</b>	6 (9)	5 (6)	3 (4)	<b>5 (2)</b>	0 (0)	9 (9)	4 (4)	<b>5 (2)</b>	2 (1)	3 (1)	3 (1)	<b>3 (1)</b>
Summa <sup>2</sup>		100	100	100	<b>100</b>	100	100	100	<b>100</b>	100	100	100	<b>100</b>	100	100	100	<b>100</b>	100	100	100	<b>100</b>

1 I inledningen av denna tabellbilaga förklaras det vilka som ingår i de olika grupperna.

2 På grund av automatisk avrundning kan summan av andelarna vid en manuell sammanräkning bli högre eller lägre än 100 procent.

## Fråga 2:4

Varför började du studera på universitet och/eller högskola? För att det krävs utbildning för det jag vill arbeta med. (Andel i procent)

Svarsalternativ	År	Grupp <sup>1</sup>				Ålder												Samtliga			
		< 25 år	< 25 år	< 25 år	< 25 år	25-34 år	25-34 år	25-34 år	25-34 år	35-44 år	35-44 år	35-44 år	35-44 år	> 44 år	> 44 år	> 44 år	> 44 år	Samtliga	Samtliga	Samtliga	Samtliga
		2013	2015	2017	2020	2013	2015	2017	2020	2013	2015	2017	2020	2013	2015	2017	2020	2013	2015	2017	2020
Stämmer inte alls		2 (1)	3 (1)	1 (1)	<b>1 (1)</b>	6 (2)	4 (2)	2 (1)	<b>3 (1)</b>	1 (5)	1 (3)	6 (6)	<b>3 (2)</b>	0 (0)	2 (4)	8 (6)	<b>3 (2)</b>	4 (1)	3 (1)	2 (1)	<b>2 (1)</b>
Stämmer till viss del		11 (3)	6 (2)	11 (3)	<b>9 (2)</b>	8 (2)	9 (3)	13 (4)	<b>10 (2)</b>	11 (12)	0 (0)	17 (9)	<b>12 (3)</b>	28 (9)	0 (0)	11 (7)	<b>11 (3)</b>	10 (2)	7 (1)	12 (2)	<b>10 (1)</b>
Stämmer till stor del		20 (3)	25 (3)	20 (3)	<b>21 (3)</b>	22 (4)	25 (4)	26 (5)	<b>26 (3)</b>	14 (13)	35 (11)	18 (9)	<b>21 (4)</b>	0 (0)	14 (10)	24 (9)	<b>15 (4)</b>	20 (2)	25 (2)	22 (3)	<b>22 (2)</b>
Stämmer helt		67 (4)	66 (4)	67 (4)	<b>69 (3)</b>	63 (4)	62 (5)	59 (5)	<b>61 (4)</b>	73 (17)	64 (11)	59 (12)	<b>64 (4)</b>	72 (9)	84 (11)	57 (11)	<b>71 (5)</b>	66 (3)	65 (3)	64 (3)	<b>66 (2)</b>
Summa <sup>2</sup>		100	100	100	<b>100</b>	100	100	100	<b>100</b>	100	100	100	<b>100</b>	100	100	100	<b>100</b>	100	100	100	<b>100</b>

1 I inledningen av denna tabellbilaga förklaras det vilka som ingår i de olika grupperna.

2 På grund av automatisk avrundning kan summan av andelarna vid en manuell sammanräkning bli högre eller lägre än 100 procent.

## Fråga 2:5

Varför började du studera på universitet och/eller högskola? För att bli mer allmänbildad och få större kunskaper. (Andel i procent)

Svarsalternativ	År	Grupp <sup>1</sup>				Ålder												Samtliga			
		< 25 år	< 25 år	< 25 år	< 25 år	25-34 år	25-34 år	25-34 år	25-34 år	35-44 år	35-44 år	35-44 år	35-44 år	> 44 år	> 44 år	> 44 år	> 44 år	Samtliga	Samtliga	Samtliga	Samtliga
		2013	2015	2017	2020	2013	2015	2017	2020	2013	2015	2017	2020	2013	2015	2017	2020	2013	2015	2017	2020
Stämmer inte alls		5 (2)	3 (1)	4 (2)	<b>4 (1)</b>	4 (2)	5 (2)	5 (2)	<b>8 (2)</b>	14 (13)	12 (9)	20 (10)	<b>7 (2)</b>	3 (4)	17 (12)	5 (5)	<b>10 (3)</b>	5 (1)	5 (1)	5 (1)	<b>5 (1)</b>
Stämmer till viss del		26 (4)	22 (3)	29 (4)	<b>23 (3)</b>	29 (4)	20 (4)	28 (5)	<b>22 (3)</b>	21 (15)	21 (11)	20 (10)	<b>27 (4)</b>	29 (9)	25 (14)	40 (11)	<b>23 (4)</b>	27 (3)	21 (2)	28 (3)	<b>23 (2)</b>
Stämmer till stor del		35 (4)	38 (4)	35 (4)	<b>31 (3)</b>	28 (4)	35 (5)	37 (5)	<b>33 (4)</b>	24 (16)	39 (13)	36 (12)	<b>28 (4)</b>	29 (9)	22 (14)	32 (10)	<b>24 (4)</b>	32 (3)	36 (3)	36 (3)	<b>31 (2)</b>
Stämmer helt		35 (4)	37 (4)	32 (4)	<b>42 (4)</b>	38 (4)	40 (5)	31 (5)	<b>38 (4)</b>	41 (18)	28 (12)	24 (11)	<b>39 (4)</b>	40 (10)	36 (16)	22 (9)	<b>43 (5)</b>	36 (3)	38 (3)	31 (3)	<b>40 (2)</b>
Summa <sup>2</sup>		100	100	100	<b>100</b>	100	100	100	<b>100</b>	100	100	100	<b>100</b>	100	100	100	<b>100</b>	100	100	100	<b>100</b>

1 I inledningen av denna tabellbilaga förklaras det vilka som ingår i de olika grupperna.

2 På grund av automatisk avrundning kan summan av andelarna vid en manuell sammanräkning bli högre eller lägre än 100 procent.

### Fråga 3

#### Studerar du på distans, med eller utan fysiska träffar, under höstterminen 2020?<sup>1</sup> (Andel i procent)

Svarsalternativ	År	Grupp <sup>2</sup>				Ålder											Samtliga				
		< 25 år	< 25 år	< 25 år	< 25 år	25-34 år	25-34 år	25-34 år	25-34 år	35-44 år	35-44 år	35-44 år	35-44 år	> 44 år	> 44 år	> 44 år	> 44 år	Samtliga	Samtliga	Samtliga	Samtliga
		2013	2015	2017	2020	2013	2015	2017	2020	2013	2015	2017	2020	2013	2015	2017	2020	2013	2015	2017	2020
Nej		92 (2)	94 (2)	93 (2)	<b>25 (3)</b>	84 (3)	89 (3)	87 (3)	<b>27 (3)</b>	57 (18)	74 (9)	86 (8)	<b>28 (4)</b>	15 (3)	51 (13)	60 (10)	<b>28 (5)</b>	87 (2)	90 (1)	90 (1)	<b>26 (2)</b>
Ja, jag läser vissa kurser på distans <sup>3</sup>		7 (2)	4 (1)	6 (2)	<b>40 (4)</b>	6 (2)	6 (2)	8 (2)	<b>37 (4)</b>	13 (12)	6 (5)	4 (4)	<b>32 (4)</b>	31 (3)	27 (12)	14 (7)	<b>33 (5)</b>	7 (1)	5 (1)	6 (1)	<b>38 (2)</b>
Ja, jag läser enbart kurser eller program på distans <sup>4</sup>		2 (1)	2 (1)	1 (1)	<b>35 (3)</b>	9 (2)	5 (2)	5 (2)	<b>37 (4)</b>	30 (16)	20 (9)	10 (7)	<b>41 (4)</b>	53 (4)	22 (11)	26 (9)	<b>40 (5)</b>	6 (1)	5 (1)	3 (1)	<b>36 (2)</b>
Summa <sup>5</sup>		100	100	100	<b>100</b>	100	100	100	<b>100</b>	100	100	100	<b>100</b>	100	100	100	<b>100</b>	100	100	100	<b>100</b>

1 Frågans svarsalternativ har ändrats inför 2015. Förut var svarsalternativen mer uppdelade.

2 I inledningen av denna tabellbilaga förklaras det vilka som ingår i de olika grupperna.

3 Under 2015 och 2017 var svarsalternativet "Ja, delvis".

4 Under 2015 och 2017 var svarsalternativet "Ja, helt".

5 På grund av automatisk avrundning kan summan av andelarna vid en manuell sammanräkning bli högre eller lägre än 100 procent.

### Fråga 4

#### Studerar du på distans under höstterminen 2020 på grund av restriktioner i samband med covid-19?<sup>1,2</sup> (Andel i procent)

Svarsalternativ	År	Grupp <sup>3</sup>				Ålder											Samtliga				
		< 25 år	< 25 år	< 25 år	< 25 år	25-34 år	25-34 år	25-34 år	25-34 år	35-44 år	35-44 år	35-44 år	35-44 år	> 44 år	> 44 år	> 44 år	> 44 år	Samtliga	Samtliga	Samtliga	Samtliga
		2013	2015	2017	2020	2013	2015	2017	2020	2013	2015	2017	2020	2013	2015	2017	2020	2013	2015	2017	2020
Nej, min utbildning eller kurs går normalt på distans		-	-	-	<b>3 (2)</b>	-	-	-	<b>8 (2)</b>	-	-	-	<b>25 (5)</b>	-	-	-	<b>33 (6)</b>	-	-	-	<b>7 (1)</b>
Ja, vissa av mina kurser går på distans på grund av covid-19		-	-	-	<b>39 (4)</b>	-	-	-	<b>40 (4)</b>	-	-	-	<b>36 (5)</b>	-	-	-	<b>37 (6)</b>	-	-	-	<b>39 (2)</b>
Ja, alla mina kurser går på distans på grund av covid-19		-	-	-	<b>58 (4)</b>	-	-	-	<b>52 (4)</b>	-	-	-	<b>38 (5)</b>	-	-	-	<b>30 (5)</b>	-	-	-	<b>54 (2)</b>
Summa <sup>4</sup>		-	-	-	<b>100</b>	-	-	-	<b>100</b>	-	-	-	<b>100</b>	-	-	-	<b>100</b>	-	-	-	<b>100</b>

1 Nytt svarsalternativ från och med 2020 års undersökning.

2 Frågan har endast besvarats av dem som svarat att de studerar på distans i fråga 3.

3 I inledningen av denna tabellbilaga förklaras det vilka som ingår i de olika grupperna.

4 På grund av automatisk avrundning kan summan av andelarna vid en manuell sammanräkning bli högre eller lägre än 100 procent.

### Fråga 5

#### Utifrån dina studier under 2020, hur upplever du din nuvarande studiesituation? (Andel i procent)

Svarsalternativ	År	Grupp <sup>1</sup>				Ålder											Samtliga				
		< 25 år	< 25 år	< 25 år	< 25 år	25-34 år	25-34 år	25-34 år	25-34 år	35-44 år	35-44 år	35-44 år	35-44 år	> 44 år	> 44 år	> 44 år	> 44 år	Samtliga	Samtliga	Samtliga	Samtliga
		2013	2015	2017	2020	2013	2015	2017	2020	2013	2015	2017	2020	2013	2015	2017	2020	2013	2015	2017	2020
Mycket dålig		0 (0)	1 (1)	0 (1)	<b>2 (1)</b>	0 (0)	1 (1)	0 (1)	<b>3 (1)</b>	1 (4)	1 (3)	0 (1)	<b>3 (1)</b>	2 (3)	2 (4)	0 (0)	<b>2 (1)</b>	0 (0)	1 (1)	0 (0)	<b>3 (1)</b>
Dålig		4 (2)	4 (2)	5 (2)	<b>15 (3)</b>	3 (2)	7 (2)	8 (3)	<b>15 (3)</b>	17 (13)	10 (7)	8 (7)	<b>10 (3)</b>	0 (0)	4 (6)	5 (5)	<b>9 (3)</b>	5 (1)	5 (1)	6 (1)	<b>15 (1)</b>
Varken bra eller dålig		11 (3)	13 (3)	12 (3)	<b>23 (3)</b>	15 (3)	12 (3)	15 (4)	<b>23 (3)</b>	9 (10)	24 (10)	18 (9)	<b>21 (4)</b>	4 (4)	6 (7)	8 (6)	<b>20 (4)</b>	12 (2)	13 (2)	13 (2)	<b>23 (2)</b>
Bra		53 (4)	53 (4)	52 (4)	<b>46 (4)</b>	57 (4)	55 (5)	52 (5)	<b>45 (4)</b>	52 (18)	42 (11)	58 (12)	<b>47 (4)</b>	47 (10)	44 (14)	61 (10)	<b>48 (5)</b>	54 (3)	52 (3)	53 (3)	<b>46 (2)</b>
Mycket bra		31 (4)	29 (3)	30 (4)	<b>14 (2)</b>	24 (4)	26 (4)	24 (5)	<b>14 (3)</b>	21 (15)	23 (10)	16 (9)	<b>19 (4)</b>	47 (10)	44 (14)	26 (9)	<b>21 (4)</b>	29 (3)	28 (3)	27 (3)	<b>14 (1)</b>
Inte aktuellt <sup>2</sup>		0 (0)	0 (0)	0 (0)	-	0 (0)	0 (0)	0 (0)	-	0 (0)	0 (0)	0 (0)	-	0 (0)	0 (0)	0 (0)	-	0 (0)	0 (0)	0 (0)	-
Summa <sup>3</sup>		100	100	100	<b>100</b>	100	100	100	<b>100</b>	100	100	100	<b>100</b>	100	100	100	<b>100</b>	100	100	100	<b>100</b>

1 I inledningen av denna tabellbilaga förklaras det vilka som ingår i de olika grupperna.

2 Detta svarsalternativ är inte med i 2020 års undersökning.

3 På grund av automatisk avrundning kan summan av andelarna vid en manuell sammanräkning bli högre eller lägre än 100 procent.

## Fråga 6

Ungefär hur många timmar per *vecka* ägnar du i genomsnitt åt dina nuvarande studier, det vill säga både lärarledd undervisning och studier på egen hand eller i samarbete med andra?<sup>1</sup> (Andel i procent)

Svarsalternativ	År	Grupp <sup>2</sup>				Ålder								Samtliga							
		< 25 år	< 25 år	< 25 år	< 25 år	25-34 år	25-34 år	25-34 år	25-34 år	35-44 år	35-44 år	35-44 år	35-44 år	> 44 år	> 44 år	> 44 år	> 44 år	Samtliga	Samtliga	Samtliga	Samtliga
		2013	2015	2017	2020	2013	2015	2017	2020	2013	2015	2017	2020	2013	2015	2017	2020	2013	2015	2017	2020
0-10		-	-	-	<b>3 (1)</b>	-	-	-	<b>3 (1)</b>	-	-	-	<b>2 (1)</b>	-	-	-	<b>2 (1)</b>	-	-	-	<b>3 (1)</b>
11-20		-	-	-	<b>13 (2)</b>	-	-	-	<b>12 (2)</b>	-	-	-	<b>9 (3)</b>	-	-	-	<b>9 (3)</b>	-	-	-	<b>13 (1)</b>
21-30		-	-	-	<b>28 (3)</b>	-	-	-	<b>25 (3)</b>	-	-	-	<b>17 (3)</b>	-	-	-	<b>17 (4)</b>	-	-	-	<b>26 (2)</b>
31-40		-	-	-	<b>33 (3)</b>	-	-	-	<b>36 (4)</b>	-	-	-	<b>44 (4)</b>	-	-	-	<b>36 (5)</b>	-	-	-	<b>35 (2)</b>
41-50		-	-	-	<b>17 (3)</b>	-	-	-	<b>17 (3)</b>	-	-	-	<b>23 (4)</b>	-	-	-	<b>22 (4)</b>	-	-	-	<b>18 (2)</b>
51 eller mer		-	-	-	<b>5 (2)</b>	-	-	-	<b>7 (2)</b>	-	-	-	<b>6 (2)</b>	-	-	-	<b>13 (3)</b>	-	-	-	<b>6 (1)</b>
Summa <sup>3</sup>		-	-	-	<b>100</b>	-	-	-	<b>100</b>	-	-	-	<b>100</b>	-	-	-	<b>100</b>	-	-	-	<b>100</b>

1 Frågan är annorlunda utformad i 2020 års undersökning och inte jämförbar med motsvarande frågor i tidigare års undersökningar.

2 I inledningen av denna tabellbilaga förklaras det vilka som ingår i de olika grupperna.

3 På grund av automatisk avrundning kan summan av andelarna vid en manuell sammanräkning bli högre eller lägre än 100 procent.

## Fråga 7

Hur upplever du studietempot i dina nuvarande studier? (Andel i procent)

Svarsalternativ	År	Grupp <sup>1</sup>				Ålder								Samtliga							
		< 25 år	< 25 år	< 25 år	< 25 år	25-34 år	25-34 år	25-34 år	25-34 år	35-44 år	35-44 år	35-44 år	35-44 år	> 44 år	> 44 år	> 44 år	> 44 år	Samtliga	Samtliga	Samtliga	Samtliga
		2013	2015	2017	2020	2013	2015	2017	2020	2013	2015	2017	2020	2013	2015	2017	2020	2013	2015	2017	2020
Det är för lågt		9 (2)	6 (2)	4 (2)	<b>2 (1)</b>	7 (2)	10 (3)	9 (3)	<b>4 (2)</b>	0 (2)	3 (4)	16 (9)	<b>2 (1)</b>	2 (3)	2 (4)	1 (2)	<b>3 (2)</b>	8 (2)	7 (1)	6 (1)	<b>3 (1)</b>
Det är lagom		69 (4)	73 (3)	69 (4)	<b>70 (3)</b>	72 (4)	70 (4)	66 (5)	<b>70 (3)</b>	56 (18)	64 (11)	51 (12)	<b>67 (4)</b>	94 (5)	71 (13)	71 (9)	<b>61 (5)</b>	70 (3)	71 (3)	67 (3)	<b>69 (2)</b>
Det är för högt		22 (3)	21 (3)	27 (4)	<b>28 (3)</b>	21 (4)	20 (4)	26 (5)	<b>26 (3)</b>	43 (18)	33 (11)	33 (12)	<b>31 (4)</b>	4 (4)	27 (13)	27 (9)	<b>36 (5)</b>	23 (3)	22 (2)	27 (3)	<b>28 (2)</b>
Summa <sup>2</sup>		100	100	100	<b>100</b>	100	100	100	<b>100</b>	100	100	100	<b>100</b>	100	100	100	<b>100</b>	100	100	100	<b>100</b>

1 I inledningen av denna tabellbilaga förklaras det vilka som ingår i de olika grupperna.

2 På grund av automatisk avrundning kan summan av andelarna vid en manuell sammanräkning bli högre eller lägre än 100 procent.

## Fråga 8

Upplever du att du lyckas med dina studier? (Andel i procent)

Svarsalternativ	År	Grupp <sup>1</sup>				Ålder								Samtliga							
		< 25 år	< 25 år	< 25 år	< 25 år	25-34 år	25-34 år	25-34 år	25-34 år	35-44 år	35-44 år	35-44 år	35-44 år	> 44 år	> 44 år	> 44 år	> 44 år	Samtliga	Samtliga	Samtliga	Samtliga
		2013	2015	2017	2020	2013	2015	2017	2020	2013	2015	2017	2020	2013	2015	2017	2020	2013	2015	2017	2020
Ja, helt		63 (4)	56 (4)	58 (4)	<b>48 (4)</b>	73 (4)	58 (5)	55 (5)	<b>56 (4)</b>	61 (17)	63 (11)	57 (12)	<b>58 (4)</b>	98 (3)	85 (10)	64 (10)	<b>64 (5)</b>	66 (3)	58 (3)	57 (3)	<b>52 (2)</b>
Ja, delvis		37 (4)	42 (4)	40 (4)	<b>49 (4)</b>	27 (4)	39 (5)	45 (5)	<b>41 (4)</b>	39 (17)	35 (11)	43 (12)	<b>40 (4)</b>	0 (0)	15 (10)	34 (10)	<b>34 (5)</b>	33 (3)	40 (3)	42 (3)	<b>45 (2)</b>
Nej, inte alls		1 (1)	1 (1)	1 (1)	<b>3 (1)</b>	0 (0)	2 (1)	0 (0)	<b>3 (1)</b>	0 (0)	3 (4)	0 (0)	<b>2 (1)</b>	2 (3)	0 (0)	2 (3)	<b>2 (2)</b>	0 (0)	2 (1)	1 (1)	<b>3 (1)</b>
Summa <sup>2</sup>		100	100	100	<b>100</b>	100	100	100	<b>100</b>	100	100	100	<b>100</b>	100	100	100	<b>100</b>	100	100	100	<b>100</b>

1 I inledningen av denna tabellbilaga förklaras det vilka som ingår i de olika grupperna.

2 På grund av automatisk avrundning kan summan av andelarna vid en manuell sammanräkning bli högre eller lägre än 100 procent.

## Fråga 9

Tror du att dina studier kommer att ge dig en ljus framtid?<sup>1</sup> (Andel i procent)

Svarsalternativ	År	Grupp <sup>2</sup>				Ålder								Samtliga							
		< 25 år	< 25 år	< 25 år	< 25 år	25-34 år	25-34 år	25-34 år	25-34 år	35-44 år	35-44 år	35-44 år	35-44 år	> 44 år	> 44 år	> 44 år	> 44 år	Samtliga	Samtliga	Samtliga	Samtliga
		2013	2015	2017	2020	2013	2015	2017	2020	2013	2015	2017	2020	2013	2015	2017	2020	2013	2015	2017	2020
Ja		-	-	-	<b>97 (1)</b>	-	-	-	<b>94 (2)</b>	-	-	-	<b>95 (2)</b>	-	-	-	<b>95 (2)</b>	-	-	-	<b>96 (1)</b>
Nej		-	-	-	<b>3 (1)</b>	-	-	-	<b>6 (2)</b>	-	-	-	<b>5 (2)</b>	-	-	-	<b>5 (2)</b>	-	-	-	<b>4 (1)</b>
Summa <sup>3</sup>		-	-	-	<b>100</b>	-	-	-	<b>100</b>	-	-	-	<b>100</b>	-	-	-	<b>100</b>	-	-	-	<b>100</b>

1 Frågan är annorlunda utformad i 2020 års undersökning och inte jämförbar med motsvarande frågor i tidigare års undersökningar.

2 I inledningen av denna tabellbilaga förklaras det vilka som ingår i de olika grupperna.

3 På grund av automatisk avrundning kan summan av andelarna vid en manuell sammanräkning bli högre eller lägre än 100 procent.

## Fråga 10

Hur upplever du att din ekonomi är under studietiden? (Andel i procent)

Svarsalternativ	År	Grupp <sup>1</sup>				Ålder												Samtliga			
		< 25 år	< 25 år	< 25 år	< 25 år	25-34 år	25-34 år	25-34 år	25-34 år	35-44 år	35-44 år	35-44 år	35-44 år	> 44 år	> 44 år	> 44 år	> 44 år	Samtliga	Samtliga	Samtliga	Samtliga
		2013	2015	2017	2020	2013	2015	2017	2020	2013	2015	2017	2020	2013	2015	2017	2020	2013	2015	2017	2020
Den är mycket bra		13 (3)	11 (2)	13 (3)	15 (3)	4 (2)	8 (3)	5 (3)	5 (2)	1 (3)	3 (4)	4 (5)	4 (2)	2 (3)	4 (6)	8 (6)	3 (2)	9 (2)	9 (2)	10 (2)	10 (1)
Den är bra		28 (4)	26 (3)	22 (4)	25 (3)	24 (4)	14 (3)	13 (4)	22 (3)	3 (6)	8 (6)	13 (8)	14 (3)	2 (3)	9 (8)	12 (7)	18 (4)	25 (3)	20 (2)	19 (2)	23 (2)
Den är ganska bra		37 (4)	37 (4)	40 (4)	39 (3)	38 (4)	41 (5)	38 (5)	37 (4)	35 (17)	36 (11)	32 (12)	38 (4)	38 (10)	34 (14)	37 (10)	35 (5)	37 (3)	39 (3)	39 (3)	38 (2)
Den är ganska dålig		16 (3)	16 (3)	18 (3)	15 (3)	18 (3)	25 (4)	28 (5)	19 (3)	25 (15)	26 (10)	20 (10)	25 (4)	38 (10)	32 (13)	18 (8)	23 (4)	18 (2)	20 (2)	22 (3)	17 (2)
Den är dålig		5 (2)	6 (2)	3 (2)	4 (1)	10 (3)	8 (3)	9 (3)	9 (2)	13 (12)	16 (9)	22 (10)	12 (3)	16 (7)	9 (8)	16 (8)	9 (3)	7 (2)	7 (1)	7 (2)	7 (1)
Den är mycket dålig		2 (1)	3 (1)	3 (1)	2 (1)	6 (2)	4 (2)	5 (2)	7 (2)	23 (15)	11 (7)	9 (7)	7 (2)	4 (4)	13 (10)	9 (6)	11 (3)	4 (1)	4 (1)	4 (1)	4 (1)
Summa <sup>2</sup>		100	100	100	100	100	100	100	100	100	100	100	100	100	100	100	100	100	100	100	100

1 I inledningen av denna tabellbilaga förklaras det vilka som ingår i de olika grupperna.

2 På grund av automatisk avrundning kan summan av andelarna vid en manuell sammanräkning bli högre eller lägre än 100 procent.

## Fråga 11

Hur försörjer du dig under höstterminen 2020? Markera de svarsalternativ som är aktuella för dig.<sup>1</sup> (Andel i procent)

Svarsalternativ	År	Grupp <sup>2</sup>				Ålder												Samtliga			
		< 25 år	< 25 år	< 25 år	< 25 år	25-34 år	25-34 år	25-34 år	25-34 år	35-44 år	35-44 år	35-44 år	35-44 år	> 44 år	> 44 år	> 44 år	> 44 år	Samtliga	Samtliga	Samtliga	Samtliga
		2013	2015	2017	2020	2013	2015	2017	2020	2013	2015	2017	2020	2013	2015	2017	2020	2013	2015	2017	2020
Studielån och studiebidrag från CSN		67 (4)	72 (3)	75 (4)	84 (3)	84 (3)	88 (3)	84 (4)	92 (2)	65 (17)	72 (10)	74 (11)	85 (3)	22 (8)	65 (14)	51 (10)	70 (5)	72 (3)	78 (2)	78 (3)	87 (1)
Endast studiebidrag från CSN		34 (4)	27 (3)	23 (3)	16 (3)	16 (3)	10 (3)	13 (4)	8 (2)	33 (17)	26 (10)	24 (11)	15 (3)	94 (5)	33 (13)	43 (10)	29 (5)	29 (3)	22 (2)	20 (2)	13 (1)
Bidrag eller lön för studier från arbetsgivaren		1 (1)	1 (1)	1 (1)	1 (1)	1 (1)	1 (1)	1 (1)	2 (1)	3 (6)	3 (4)	3 (4)	2 (1)	0 (0)	2 (4)	0 (0)	3 (2)	1 (1)	1 (1)	1 (1)	1 (0)
Stipendium		3 (1)	5 (2)	4 (2)	2 (1)	5 (2)	4 (2)	2 (2)	3 (1)	0 (0)	0 (0)	0 (0)	1 (1)	0 (0)	0 (0)	2 (3)	1 (1)	4 (1)	4 (1)	3 (1)	2 (1)
Lön		42 (4)	41 (4)	33 (4)	45 (4)	53 (4)	44 (5)	42 (5)	43 (4)	33 (17)	47 (11)	42 (12)	41 (4)	23 (8)	56 (14)	38 (10)	42 (5)	45 (3)	43 (3)	36 (3)	44 (2)
Pension		0 (0)	0 (0)	0 (0)	0 (0)	0 (0)	0 (0)	0 (0)	0 (0)	0 (0)	0 (0)	0 (0)	0 (0)	0 (0)	0 (0)	0 (0)	0 (1)	0 (0)	0 (0)	0 (0)	0 (0)
Ersättning från a-kassa		0 (0)	0 (0)	0 (0)	0 (0)	0 (0)	0 (0)	0 (0)	0 (0)	0 (0)	0 (0)	0 (0)	0 (0)	0 (0)	0 (0)	0 (0)	0 (0)	0 (0)	0 (0)	0 (0)	0 (0)
Sjukpenning/sjukersättning/ aktivitetsersättning		0 (0)	0 (0)	0 (0)	0 (0)	1 (1)	1 (1)	0 (0)	0 (0)	0 (2)	0 (0)	0 (0)	0 (1)	2 (3)	2 (4)	1 (1)	1 (1)	0 (0)	0 (0)	0 (0)	0 (0)
Aktivitetsstöd för arbetsmarknadspolitiska åtgärder <sup>3</sup>		0 (0)	0 (0)	0 (0)	0 (0)	0 (0)	0 (0)	0 (0)	0 (0)	0 (2)	0 (0)	0 (0)	0 (0)	0 (0)	0 (0)	0 (0)	0 (1)	0 (0)	0 (0)	0 (0)	0 (0)
Föräldrapenning		1 (1)	0 (0)	0 (0)	0 (0)	2 (1)	1 (1)	3 (2)	2 (1)	8 (10)	6 (5)	5 (5)	2 (1)	0 (0)	2 (4)	0 (0)	1 (1)	2 (1)	1 (1)	2 (1)	1 (0)
Barnbidrag		2 (1)	0 (0)	0 (0)	0 (0)	14 (3)	9 (3)	6 (3)	13 (3)	45 (17)	38 (11)	33 (12)	44 (4)	27 (9)	17 (11)	17 (8)	25 (4)	8 (2)	6 (1)	4 (1)	8 (1)
Bostadsbidrag		13 (3)	11 (2)	7 (2)	6 (2)	8 (2)	9 (3)	6 (3)	6 (2)	5 (8)	10 (7)	3 (4)	8 (2)	0 (0)	2 (4)	4 (4)	7 (3)	11 (2)	10 (2)	6 (2)	6 (1)
Underhållsstöd		1 (1)	0 (0)	0 (0)	0 (0)	1 (1)	1 (1)	1 (1)	0 (1)	4 (7)	6 (5)	6 (6)	5 (2)	2 (3)	2 (4)	2 (3)	4 (2)	1 (1)	1 (1)	1 (0)	1 (0)
Försörjningsstöd (socialbidrag)		0 (0)	0 (0)	0 (0)	0 (0)	0 (0)	0 (0)	0 (0)	0 (0)	0 (0)	0 (0)	0 (0)	0 (0)	0 (0)	0 (0)	0 (0)	0 (1)	0 (0)	0 (0)	0 (0)	0 (0)
Ekonomiskt stöd från make/maka, partner, sambo eller pojkvän/flickvän		8 (2)	4 (1)	3 (1)	5 (2)	20 (4)	13 (3)	10 (3)	13 (3)	45 (17)	22 (10)	30 (11)	30 (4)	43 (10)	29 (13)	25 (9)	24 (4)	14 (2)	9 (2)	7 (2)	10 (1)
Ekonomiskt stöd från föräldrar		30 (4)	22 (3)	14 (3)	15 (3)	19 (3)	13 (3)	8 (3)	11 (2)	9 (10)	11 (7)	4 (5)	4 (2)	16 (7)	6 (7)	4 (4)	1 (1)	25 (3)	18 (2)	11 (2)	12 (1)
Kost och logi hos föräldrar		18 (3)	10 (2)	10 (3)	7 (2)	5 (2)	3 (2)	3 (2)	2 (1)	3 (6)	0 (0)	0 (0)	0 (0)	2 (3)	0 (0)	0 (0)	0 (1)	13 (2)	6 (1)	7 (2)	5 (1)
Sparade medel		47 (4)	40 (4)	32 (4)	32 (3)	40 (4)	36 (5)	24 (5)	26 (3)	18 (14)	25 (10)	19 (10)	21 (4)	20 (8)	21 (11)	17 (8)	23 (4)	43 (3)	37 (3)	28 (3)	29 (2)
Lån från bank eller kreditbolag		0 (0)	0 (0)	0 (0)	0 (0)	2 (1)	1 (1)	1 (1)	1 (1)	1 (4)	4 (5)	2 (3)	1 (1)	0 (0)	0 (0)	2 (3)	2 (1)	1 (0)	1 (1)	0 (0)	0 (0)
Annat		2 (1)	1 (1)	0 (1)	1 (1)	1 (1)	2 (1)	2 (2)	1 (1)	0 (0)	0 (0)	3 (4)	2 (1)	16 (7)	8 (8)	5 (5)	5 (2)	2 (1)	2 (1)	1 (1)	1 (0)
Summa <sup>4</sup>		270	236	203	214	271	237	206	223	272	269	248	262	265	246	210	239	270	239	207	221

1 Frågan var något annorlunda utformad 2013 och 2015 - då löd frågan "Vad av följande använde du dig av för att försörja dig under vårterminen 201X?".

2 I inledningen av denna tabellbilaga förklaras det vilka som ingår i de olika grupperna.

3 I undersökningarna 2013-2017 var detta svarsalternativ utformat "Aktivitetsstöd".

4 Flervalsfråga. Summan kan därför bli högre än 100 procent.

## Fråga 12

Arbetar du vid sidan av dina studier under höstterminen 2020?<sup>1</sup> (Andel i procent)

Svarsalternativ	År	Grupp <sup>2</sup>				Ålder								Samtliga							
		< 25 år	< 25 år	< 25 år	< 25 år	25-34 år	25-34 år	25-34 år	25-34 år	35-44 år	35-44 år	35-44 år	35-44 år	> 44 år	> 44 år	> 44 år	> 44 år	Samtliga	Samtliga	Samtliga	Samtliga
		2013	2015	2017	2020	2013	2015	2017	2020	2013	2015	2017	2020	2013	2015	2017	2020	2013	2015	2017	2020
Nej		-	-	-	54 (4)	-	-	-	50 (4)	-	-	-	48 (5)	-	-	-	42 (5)	-	-	-	52 (2)
Ja, inom det område jag utbildar mig		-	-	-	16 (3)	-	-	-	21 (3)	-	-	-	27 (4)	-	-	-	34 (5)	-	-	-	19 (2)
Ja, men inte inom det område jag utbildar mig		-	-	-	30 (3)	-	-	-	28 (3)	-	-	-	25 (4)	-	-	-	23 (4)	-	-	-	29 (2)
Summa <sup>3</sup>		-	-	-	100	-	-	-	100	-	-	-	100	-	-	-	100	-	-	-	100

1 Frågan är annorlunda utformad i 2020 års undersökning och inte jämförbar med motsvarande frågor i tidigare års undersökningar.

2 I inledningen av denna tabellbilaga förklaras det vilka som ingår i de olika grupperna.

3 På grund av automatisk avrundning kan summan av andelarna vid en manuell sammanräkning bli högre eller lägre än 100 procent.

## Fråga 13

Vad var den huvudsakliga orsaken till att du *inte* arbetar vid sidan av dina studier? Markera endast ett svarsalternativ.<sup>1</sup> (Andel i procent)

Svarsalternativ	År	Grupp <sup>2</sup>				Ålder								Samtliga							
		< 25 år	< 25 år	< 25 år	< 25 år	25-34 år	25-34 år	25-34 år	25-34 år	35-44 år	35-44 år	35-44 år	35-44 år	> 44 år	> 44 år	> 44 år	> 44 år	Samtliga	Samtliga	Samtliga	Samtliga
		2013	2015	2017	2020	2013	2015	2017	2020	2013	2015	2017	2020	2013	2015	2017	2020	2013	2015	2017	2020
Jag ville koncentrera mig på mina studier		49 (6)	58 (5)	51 (5)	50 (5)	49 (6)	48 (7)	40 (8)	36 (5)	34 (24)	35 (16)	26 (14)	38 (6)	65 (12)	67 (22)	60 (15)	43 (8)	49 (4)	54 (4)	47 (4)	44 (3)
Jag ville egentligen arbeta men studierna var för krävande		18 (4)	16 (4)	27 (5)	25 (4)	21 (4)	19 (5)	23 (7)	28 (5)	14 (18)	24 (14)	17 (12)	21 (5)	0 (0)	17 (17)	19 (12)	27 (7)	18 (3)	17 (3)	25 (4)	26 (3)
Min familjesituation gjorde att jag inte hade möjlighet att arbeta		2 (1)	1 (1)	2 (1)	1 (1)	6 (3)	9 (4)	11 (5)	9 (3)	27 (23)	26 (15)	42 (16)	19 (5)	0 (0)	0 (0)	9 (9)	10 (5)	4 (2)	5 (2)	7 (2)	5 (1)
Jag ville vara med familj och vänner		5 (3)	4 (2)	3 (2)	2 (1)	5 (2)	5 (3)	5 (4)	3 (2)	0 (0)	3 (6)	9 (9)	2 (2)	0 (0)	0 (0)	1 (3)	1 (2)	5 (2)	4 (1)	4 (2)	2 (1)
Jag behövde inte mer pengar		9 (3)	8 (3)	11 (3)	4 (2)	4 (2)	6 (3)	3 (2)	3 (2)	0 (0)	3 (6)	1 (3)	2 (2)	0 (0)	0 (0)	1 (3)	1 (2)	7 (2)	7 (2)	8 (2)	4 (1)
Jag ville arbeta, men fick inget arbete		8 (3)	6 (2)	1 (1)	10 (3)	5 (2)	7 (3)	4 (3)	13 (4)	10 (15)	3 (6)	1 (2)	9 (4)	32 (12)	11 (15)	3 (5)	8 (4)	8 (2)	6 (2)	2 (1)	11 (2)
Jag ville arbeta men gjorde det inte p.g.a fribeloppsgränsen <sup>3</sup>		2 (2)	2 (1)	1 (1)	-	2 (1)	2 (2)	3 (3)	-	1 (5)	3 (6)	0 (0)	-	0 (0)	0 (0)	1 (3)	-	2 (1)	2 (1)	1 (1)	-
Annan orsak, nämligen		6 (3)	6 (2)	5 (2)	7 (2)	9 (3)	5 (3)	11 (5)	8 (3)	13 (17)	3 (6)	5 (7)	10 (4)	3 (4)	6 (11)	5 (7)	8 (4)	7 (2)	5 (2)	7 (2)	7 (2)
Summa <sup>4</sup>		100	100	100	100	100	100	100	100	100	100	100	100	100	100	100	100	100	100	100	100

1 Frågan besvarades endast av dem som svarat "Nej" på fråga 12 - Arbetar du vid sidan av dina studier under höstterminen 2020?

2 I inledningen av denna tabellbilaga förklaras det vilka som ingår i de olika grupperna.

3 Svarsalternativet var inte med i 2020 års undersökning

4 På grund av automatisk avrundning till heltal kan summan av andelarna vid en manuell sammanräkning bli högre eller lägre än 100 procent.

## Fråga 14

Ungefär hur många timmar per vecka arbetar du i genomsnitt vid sidan av dina studier under höstterminen 2020?<sup>1,2</sup> (Andel i procent)

Svarsalternativ	År	Grupp <sup>3</sup>				Ålder								Samtliga							
		< 25 år	< 25 år	< 25 år	< 25 år	25-34 år	25-34 år	25-34 år	25-34 år	35-44 år	35-44 år	35-44 år	35-44 år	> 44 år	> 44 år	> 44 år	> 44 år	Samtliga	Samtliga	Samtliga	Samtliga
		2013	2015	2017	2020	2013	2015	2017	2020	2013	2015	2017	2020	2013	2015	2017	2020	2013	2015	2017	2020
Mindre än 4 timmar		-	-	-	27 (5)	-	-	-	25 (5)	-	-	-	19 (5)	-	-	-	16 (5)	-	-	-	25 (2)
4-9 timmar		-	-	-	40 (5)	-	-	-	42 (5)	-	-	-	32 (6)	-	-	-	30 (6)	-	-	-	40 (3)
10-19 timmar		-	-	-	25 (5)	-	-	-	23 (4)	-	-	-	25 (5)	-	-	-	22 (5)	-	-	-	24 (2)
20-29 timmar		-	-	-	6 (3)	-	-	-	6 (3)	-	-	-	13 (4)	-	-	-	15 (5)	-	-	-	7 (1)
30-39 timmar		-	-	-	1 (1)	-	-	-	2 (2)	-	-	-	8 (3)	-	-	-	11 (4)	-	-	-	2 (1)
40 timmar eller mer		-	-	-	1 (1)	-	-	-	2 (1)	-	-	-	3 (2)	-	-	-	6 (3)	-	-	-	1 (1)
Summa <sup>4</sup>		-	-	-	100	-	-	-	100	-	-	-	100	-	-	-	100	-	-	-	100

1 Frågan har endast besvarats av dem som svarat "Ja" på fråga 12 - Arbetar du vid sidan av dina studier under höstterminen 2020?

2 Frågan är annorlunda utformad i 2020 års undersökning och inte jämförbar med motsvarande frågor i tidigare års undersökningar.

3 I inledningen av denna tabellbilaga förklaras det vilka som ingår i de olika grupperna.

4 På grund av automatisk avrundning till heltal kan summan av andelarna vid en manuell sammanräkning bli högre eller lägre än 100 procent.

## Fråga 15

Vilken är den främsta orsaken till att du arbetar vid sidan av dina studier under höstterminen 2020? Markera endast ett svarsalternativ.<sup>1</sup> (Andel i procent)

Svarsalternativ	År	Grupp <sup>2</sup>				Ålder								Samtliga							
		< 25 år	< 25 år	< 25 år	< 25 år	25-34 år	25-34 år	25-34 år	25-34 år	35-44 år	35-44 år	35-44 år	35-44 år	> 44 år	> 44 år	> 44 år	> 44 år	Samtliga	Samtliga	Samtliga	Samtliga
		2013	2015	2017	2020	2013	2015	2017	2020	2013	2015	2017	2020	2013	2015	2017	2020	2013	2015	2017	2020
För att ha råd att studera		-	-	-	16 (4)	-	-	-	28 (5)	-	-	-	21 (5)	-	-	-	25 (6)	-	-	-	21 (2)
För att få extrapengar		-	-	-	51 (5)	-	-	-	38 (5)	-	-	-	22 (5)	-	-	-	16 (5)	-	-	-	43 (3)
För att få arbetslivserfarenhet		-	-	-	17 (4)	-	-	-	13 (4)	-	-	-	10 (4)	-	-	-	11 (4)	-	-	-	15 (2)
Jag måste försörja andra (barn, partner, föräldrar, släktingar) <sup>3</sup>		-	-	-	2 (1)	-	-	-	7 (3)	-	-	-	31 (6)	-	-	-	25 (6)	-	-	-	7 (1)
För att kunna ta mindre studielån/avstå från att ta studielån		-	-	-	7 (3)	-	-	-	4 (2)	-	-	-	8 (3)	-	-	-	9 (4)	-	-	-	6 (1)
det		-	-	-	0 (0)	-	-	-	1 (1)	-	-	-	1 (1)	-	-	-	2 (2)	-	-	-	0 (0)
För att min utbildning krävde det		-	-	-	1 (1)	-	-	-	0 (1)	-	-	-	2 (2)	-	-	-	4 (2)	-	-	-	1 (0)
För att det fanns en annan huvudsaklig orsak, nämligen		-	-	-	6 (2)	-	-	-	9 (3)	-	-	-	5 (3)	-	-	-	8 (4)	-	-	-	7 (1)
Summa <sup>4</sup>		-	-	-	100	-	-	-	100	-	-	-	100	-	-	-	100	-	-	-	100

1 Frågan har endast besvarats av dem som svarat "Ja" på fråga 12 - Arbetar du vid sidan av dina studier under höstterminen 2020?

2 I inledningen av denna tabellbilaga förklaras det vilka som ingår i de olika grupperna.

3 Nytt svarsalternativ från och med 2020 års undersökning.

4 På grund av automatisk avrundning till heltal kan summan av andelarna vid en manuell sammanräkning bli högre eller lägre än 100 procent.



## Fråga 16

Upplever du att arbetet under höstterminen 2020 påverkar dina studier?<sup>1</sup> (Andel i procent)

Svarsalternativ	År	Grupp <sup>2</sup>				Ålder												Samtliga			
		< 25 år	< 25 år	< 25 år	< 25 år	25-34 år	25-34 år	25-34 år	25-34 år	35-44 år	35-44 år	35-44 år	35-44 år	> 44 år	> 44 år	> 44 år	> 44 år	Samtliga	Samtliga	Samtliga	Samtliga
		2013	2015	2017	2020	2013	2015	2017	2020	2013	2015	2017	2020	2013	2015	2017	2020	2013	2015	2017	2020
Nej		64 (6)	60 (6)	53 (7)	<b>52 (5)</b>	59 (8)	60 (7)	41 (7)	<b>54 (5)</b>	56 (27)	41 (15)	28 (18)	<b>44 (6)</b>	92 (9)	52 (18)	41 (14)	<b>48 (7)</b>	62 (5)	58 (4)	46 (5)	<b>52 (3)</b>
Ja, främst negativt <sup>3</sup>		14 (5)	25 (5)	30 (6)	<b>33 (5)</b>	25 (7)	25 (6)	42 (7)	<b>30 (5)</b>	23 (23)	44 (16)	54 (20)	<b>34 (6)</b>	0 (0)	28 (16)	41 (14)	<b>26 (6)</b>	19 (4)	27 (4)	37 (4)	<b>32 (3)</b>
Ja, främst positivt <sup>4</sup>		22 (5)	14 (4)	17 (5)	<b>15 (4)</b>	16 (6)	15 (5)	17 (6)	<b>15 (4)</b>	21 (22)	15 (11)	18 (15)	<b>22 (5)</b>	8 (9)	21 (15)	17 (11)	<b>26 (6)</b>	20 (4)	15 (3)	17 (3)	<b>16 (2)</b>
Summa <sup>5</sup>		100	100	100	<b>100</b>	100	100	100	<b>100</b>	100	100	100	<b>100</b>	100	100	100	<b>100</b>	100	100	100	<b>100</b>

1 Frågan har endast besvarats av dem som svarat "Ja" på fråga 12 - Arbetar du vid sidan av dina studier under höstterminen 2020?

2 I inledningen av denna tabellbilaga förklaras det vilka som ingår i de olika grupperna.

3 Svarsalternativet var något annorlunda utformat 2013-2017, då löd det: Ja, negativt.

4 Svarsalternativet var något annorlunda utformat 2013-2017, då löd det: Ja, positivt.

5 På grund av automatisk avrundning kan summan av andelarna vid en manuell sammanräkning bli högre eller lägre än 100 procent.

## Fråga 17

Medför arbetet att det kommer att ta längre tid för dig att bli klar med dina studier, jämfört med om du inte hade arbetat vid sidan av studierna?<sup>1</sup> (Andel i procent)

Svarsalternativ	År	Grupp <sup>2</sup>				Ålder												Samtliga			
		< 25 år	< 25 år	< 25 år	< 25 år	25-34 år	25-34 år	25-34 år	25-34 år	35-44 år	35-44 år	35-44 år	35-44 år	> 44 år	> 44 år	> 44 år	> 44 år	Samtliga	Samtliga	Samtliga	Samtliga
		2013	2015	2017	2020	2013	2015	2017	2020	2013	2015	2017	2020	2013	2015	2017	2020	2013	2015	2017	2020
Nej		97 (2)	95 (3)	92 (4)	<b>90 (3)</b>	93 (4)	92 (4)	90 (5)	<b>85 (4)</b>	98 (7)	79 (13)	92 (11)	<b>81 (5)</b>	92 (9)	80 (14)	84 (10)	<b>82 (5)</b>	96 (2)	92 (2)	91 (3)	<b>87 (2)</b>
Ja, det fördröjer studierna med mindre än en termin		0 (0)	2 (1)	5 (3)	<b>3 (2)</b>	1 (2)	2 (2)	2 (2)	<b>4 (2)</b>	0 (0)	11 (10)	4 (8)	<b>6 (3)</b>	0 (0)	0 (0)	0 (0)	<b>4 (2)</b>	1 (1)	2 (1)	3 (2)	<b>4 (1)</b>
Ja, det fördröjer studierna med mer än en termin		1 (1)	1 (1)	2 (2)	<b>1 (1)</b>	2 (2)	3 (2)	3 (3)	<b>3 (2)</b>	1 (5)	5 (7)	4 (8)	<b>4 (2)</b>	0 (0)	13 (12)	13 (9)	<b>3 (2)</b>	2 (1)	2 (1)	3 (1)	<b>2 (1)</b>
Ja, det fördröjer studierna, men jag vet inte med hur mycket <sup>3</sup>		-	-	-	<b>6 (2)</b>	-	-	-	<b>8 (3)</b>	-	-	-	<b>9 (4)</b>	-	-	-	<b>12 (4)</b>	-	-	-	<b>7 (1)</b>
Ja, det fördröjer studierna med en termin <sup>4</sup>		2 (2)	2 (2)	2 (2)	-	3 (3)	4 (3)	6 (3)	-	1 (5)	5 (7)	0 (0)	-	8 (9)	7 (9)	3 (5)	-	2 (1)	3 (2)	3 (2)	-
Summa <sup>5</sup>		100	100	100	<b>100</b>	100	100	100	<b>100</b>	100	100	100	<b>100</b>	100	100	100	<b>100</b>	100	100	100	<b>100</b>

1 Frågan har endast besvarats av dem som svarat "Ja" på fråga 12 - Arbetade du vid sidan av dina studier under höstterminen 2020?

2 I inledningen av denna tabellbilaga förklaras det vilka som ingår i de olika grupperna.

3 Nytt svarsalternativ från och med 2020 års undersökning.

4 Detta svarsalternativ fanns inte med i undersökningen 2020.

5 På grund av automatisk avrundning kan summan av andelarna vid en manuell sammanräkning bli högre eller lägre än 100 procent.

## Fråga 18

## I vilken typ av bostad bor du? (Andel i procent)

Svarsalternativ	År	Grupp <sup>1</sup>				Ålder												Samtliga			
		< 25 år	< 25 år	< 25 år	< 25 år	25-34 år	25-34 år	25-34 år	25-34 år	35-44 år	35-44 år	35-44 år	35-44 år	> 44 år	> 44 år	> 44 år	> 44 år	Samtliga	Samtliga	Samtliga	Samtliga
		2013	2015	2017	2020	2013	2015	2017	2020	2013	2015	2017	2020	2013	2015	2017	2020	2013	2015	2017	2020
Hysesrätt som är studentbostad		37 (4)	38 (4)	40 (4)	<b>37 (3)</b>	24 (4)	27 (4)	30 (5)	<b>26 (3)</b>	8 (10)	3 (4)	1 (2)	<b>4 (2)</b>	0 (0)	2 (4)	3 (4)	<b>1 (1)</b>	31 (3)	31 (3)	34 (3)	<b>30 (2)</b>
Hysesrätt som <i>inte</i> är studentbostad		32 (4)	26 (3)	22 (4)	<b>24 (3)</b>	43 (4)	37 (5)	31 (5)	<b>35 (4)</b>	21 (14)	35 (11)	23 (11)	<b>33 (4)</b>	40 (10)	37 (14)	22 (9)	<b>32 (5)</b>	34 (3)	31 (3)	25 (3)	<b>29 (2)</b>
Bostadsrätt		16 (3)	17 (3)	18 (3)	<b>20 (3)</b>	20 (4)	22 (4)	23 (5)	<b>21 (3)</b>	22 (15)	19 (9)	27 (11)	<b>20 (4)</b>	58 (10)	4 (6)	20 (9)	<b>17 (4)</b>	18 (2)	18 (2)	20 (3)	<b>20 (2)</b>
Villa eller radhus		10 (2)	10 (2)	10 (3)	<b>10 (2)</b>	8 (2)	6 (2)	7 (3)	<b>12 (2)</b>	45 (18)	36 (11)	45 (13)	<b>40 (4)</b>	2 (3)	54 (14)	51 (11)	<b>47 (5)</b>	11 (2)	12 (2)	12 (2)	<b>13 (1)</b>
Rum (inneboende)		4 (2)	7 (2)	5 (2)	<b>5 (1)</b>	4 (2)	5 (2)	6 (3)	<b>3 (1)</b>	0 (2)	3 (4)	2 (4)	<b>1 (1)</b>	0 (0)	0 (0)	0 (0)	<b>1 (1)</b>	4 (1)	6 (1)	5 (1)	<b>4 (1)</b>
Annat, nämligen		2 (1)	2 (1)	4 (2)	<b>3 (1)</b>	1 (1)	3 (2)	2 (1)	<b>3 (1)</b>	4 (7)	4 (5)	2 (3)	<b>2 (1)</b>	0 (0)	2 (4)	4 (4)	<b>2 (1)</b>	2 (1)	2 (1)	3 (1)	<b>3 (1)</b>
Summa <sup>2</sup>		100	100	100	<b>100</b>	100	100	100	<b>100</b>	100	100	100	<b>100</b>	100	100	100	<b>100</b>	100	100	100	<b>100</b>

1 I inledningen av denna tabellbilaga förklaras det vilka som ingår i de olika grupperna.

2 På grund av automatisk avrundning kan summan av andelarna vid en manuell sammanräkning bli högre eller lägre än 100 procent.



**Fråga 19****Har du haft svårt att få tag i boende i samband med dina studier?<sup>1</sup> (Andel i procent)**

Svarsalternativ	År	Grupp <sup>1</sup>				Ålder												Samtliga			
		< 25 år	< 25 år	< 25 år	< 25 år	25-34 år	25-34 år	25-34 år	25-34 år	35-44 år	35-44 år	35-44 år	35-44 år	> 44 år	> 44 år	> 44 år	> 44 år	Samtliga	Samtliga	Samtliga	Samtliga
		2013	2015	2017	2020	2013	2015	2017	2020	2013	2015	2017	2020	2013	2015	2017	2020	2013	2015	2017	2020
Ja		-	-	-	<b>28 (3)</b>	-	-	-	<b>22 (3)</b>	-	-	-	<b>7 (2)</b>	-	-	-	<b>6 (2)</b>	-	-	-	<b>24 (2)</b>
Nej		-	-	-	<b>46 (4)</b>	-	-	-	<b>43 (4)</b>	-	-	-	<b>31 (4)</b>	-	-	-	<b>29 (5)</b>	-	-	-	<b>43 (2)</b>
Inte aktuellt		-	-	-	<b>27 (3)</b>	-	-	-	<b>36 (4)</b>	-	-	-	<b>62 (4)</b>	-	-	-	<b>65 (5)</b>	-	-	-	<b>33 (2)</b>
Summa <sup>2</sup>		-	-	-	<b>100</b>	-	-	-	<b>100</b>	-	-	-	<b>100</b>	-	-	-	<b>100</b>	-	-	-	<b>100</b>

1 Denna fråga ställdes för första gången i 2020 års undersökning.

2 I inledningen av denna tabellbilaga förklaras det vilka som ingår i de olika grupperna.

3 På grund av automatisk avrundning kan summan av andelarna vid en manuell sammanräkning bli högre eller lägre än 100 procent.

**Fråga 20****Bor du tillsammans med någon/några? Du kan markera flera svarsalternativ. (Andel i procent)**

Svarsalternativ	År	Grupp <sup>1</sup>				Ålder												Samtliga			
		< 25 år	< 25 år	< 25 år	< 25 år	25-34 år	25-34 år	25-34 år	25-34 år	35-44 år	35-44 år	35-44 år	35-44 år	> 44 år	> 44 år	> 44 år	> 44 år	Samtliga	Samtliga	Samtliga	Samtliga
		2013	2015	2017	2020	2013	2015	2017	2020	2013	2015	2017	2020	2013	2015	2017	2020	2013	2015	2017	2020
Nej		35 (4)	42 (4)	41 (4)	<b>39 (4)</b>	30 (4)	36 (5)	36 (5)	<b>33 (4)</b>	14 (12)	14 (8)	7 (6)	<b>9 (3)</b>	35 (10)	13 (9)	10 (7)	<b>13 (3)</b>	32 (3)	37 (3)	37 (3)	<b>35 (2)</b>
Ja, med andra studerande eller vänner		14 (3)	12 (2)	15 (3)	<b>10 (2)</b>	12 (3)	11 (3)	10 (3)	<b>9 (2)</b>	3 (6)	1 (3)	0 (1)	<b>2 (1)</b>	0 (0)	0 (0)	1 (2)	<b>0 (1)</b>	13 (2)	10 (2)	12 (2)	<b>9 (1)</b>
Ja, med make/maka, partner eller sambo		30 (4)	26 (3)	22 (4)	<b>29 (3)</b>	40 (4)	38 (5)	34 (5)	<b>36 (4)</b>	43 (17)	30 (10)	25 (11)	<b>18 (3)</b>	20 (8)	52 (14)	29 (10)	<b>22 (4)</b>	34 (3)	32 (3)	26 (3)	<b>31 (2)</b>
Ja, tillsammans med make/maka/partner/sambo och med barn eller ungdomar under 21 år (t.ex. syskon, egna barn, partners barn)		1 (1)	1 (1)	1 (1)	<b>1 (1)</b>	15 (3)	12 (3)	14 (4)	<b>17 (3)</b>	45 (17)	53 (11)	61 (12)	<b>63 (4)</b>	49 (10)	40 (14)	54 (11)	<b>53 (5)</b>	8 (2)	9 (2)	10 (2)	<b>12 (1)</b>
Ja, tillsammans med barn eller ungdomar under 21 år (t.ex. syskon, egna barn, partners barn)		1 (1)	4 (1)	4 (2)	<b>4 (1)</b>	5 (2)	3 (2)	4 (2)	<b>2 (1)</b>	14 (12)	11 (7)	11 (8)	<b>12 (3)</b>	2 (3)	17 (11)	9 (6)	<b>13 (3)</b>	3 (1)	4 (1)	4 (1)	<b>4 (1)</b>
Ja, med någon av eller båda mina föräldrar		18 (3)	17 (3)	18 (3)	<b>20 (3)</b>	4 (2)	4 (2)	2 (2)	<b>5 (2)</b>	0 (0)	1 (3)	2 (3)	<b>0 (1)</b>	0 (0)	0 (0)	0 (0)	<b>0 (1)</b>	12 (2)	11 (2)	11 (2)	<b>13 (1)</b>
Ja, under andra förhållanden, nämligen		4 (2)	3 (1)	4 (2)	<b>3 (1)</b>	2 (1)	2 (1)	3 (2)	<b>1 (1)</b>	0 (0)	3 (4)	2 (4)	<b>2 (1)</b>	0 (0)	2 (4)	1 (2)	<b>3 (2)</b>	3 (1)	3 (1)	4 (1)	<b>2 (1)</b>
Summa <sup>2</sup>		103	104	104	<b>106</b>	107	105	103	<b>103</b>	118	114	108	<b>106</b>	106	123	102	<b>105</b>	105	106	104	<b>105</b>

1 I inledningen av denna tabellbilaga förklaras det vilka som ingår i de olika grupperna.

2 Flervalsfråga. Summan kan därför bli högre än 100 procent.

**Fråga 21****Hur mycket betalar du för ditt boende per månad?<sup>1</sup> Inklusive hyra, el, amortering och ränta på bolån. Ange din del av kostnaden för boendet ifall du delar boende med andra. (Andel i procent)**

Svarsalternativ	År	Grupp <sup>2</sup>				Ålder												Samtliga			
		< 25 år	< 25 år	< 25 år	< 25 år	25-34 år	25-34 år	25-34 år	25-34 år	35-44 år	35-44 år	35-44 år	35-44 år	> 44 år	> 44 år	> 44 år	> 44 år	Samtliga	Samtliga	Samtliga	Samtliga
		2013	2015	2017	2020	2013	2015	2017	2020	2013	2015	2017	2020	2013	2015	2017	2020	2013	2015	2017	2020
Jag betalar inget för mitt boende		-	15 (3)	15 (3)	<b>16 (3)</b>	-	3 (2)	4 (2)	<b>4 (2)</b>	-	1 (3)	3 (4)	<b>4 (2)</b>	-	2 (4)	12 (7)	<b>4 (2)</b>	-	9 (2)	10 (2)	<b>10 (1)</b>
1-2 000 kronor		-	5 (2)	5 (2)	<b>5 (2)</b>	-	2 (1)	2 (2)	<b>4 (1)</b>	-	0 (0)	2 (4)	<b>2 (1)</b>	-	4 (6)	8 (6)	<b>2 (1)</b>	-	4 (1)	4 (1)	<b>4 (1)</b>
2 001-3 000 kronor		-	19 (3)	13 (3)	<b>11 (2)</b>	-	14 (3)	15 (4)	<b>7 (2)</b>	-	7 (6)	8 (7)	<b>3 (1)</b>	-	15 (10)	6 (5)	<b>6 (2)</b>	-	16 (2)	13 (2)	<b>9 (1)</b>
3 001-4 000 kronor		-	31 (4)	31 (4)	<b>26 (3)</b>	-	31 (4)	24 (5)	<b>21 (3)</b>	-	13 (8)	28 (11)	<b>12 (3)</b>	-	11 (9)	13 (7)	<b>12 (3)</b>	-	29 (3)	29 (3)	<b>23 (2)</b>
4 001-5 000 kronor		-	20 (3)	22 (4)	<b>24 (3)</b>	-	23 (4)	26 (5)	<b>25 (3)</b>	-	22 (10)	22 (10)	<b>17 (3)</b>	-	21 (12)	13 (7)	<b>16 (4)</b>	-	21 (2)	23 (3)	<b>23 (2)</b>
5 001-7 000 kronor		-	9 (2)	11 (3)	<b>16 (3)</b>	-	21 (4)	20 (4)	<b>25 (3)</b>	-	22 (10)	21 (10)	<b>28 (4)</b>	-	23 (12)	27 (9)	<b>24 (4)</b>	-	15 (2)	15 (2)	<b>20 (2)</b>
7 001 kronor eller mer		-	1 (1)	3 (1)	<b>4 (1)</b>	-	6 (2)	10 (3)	<b>13 (3)</b>	-	35 (11)	15 (9)	<b>34 (4)</b>	-	23 (12)	20 (9)	<b>36 (5)</b>	-	6 (1)	6 (1)	<b>10 (1)</b>
Summa <sup>3</sup>		-	100	100	<b>100</b>	-	100	100	<b>100</b>	-	100	100	<b>100</b>	-	100	100	<b>100</b>	-	100	100	<b>100</b>

1 Frågan ställdes för första gången år 2015.

2 I inledningen av denna tabellbilaga förklaras det vilka som ingår i de olika grupperna.

3 På grund av automatisk avrundning kan summan av andelarna vid en manuell sammanräkning bli högre eller lägre än 100 procent.

### Fråga 22

Skulle du/ditt hushåll inom en månad klara av att betala en oväntad utgift på 12 000 kronor utan att låna eller be om hjälp?<sup>1</sup> (Andel i procent)

Svarsalternativ	År	Grupp <sup>2</sup>				Ålder												Samtliga			
		< 25 år	< 25 år	< 25 år	< 25 år	25-34 år	25-34 år	25-34 år	25-34 år	35-44 år	35-44 år	35-44 år	35-44 år	> 44 år	> 44 år	> 44 år	> 44 år	Samtliga	Samtliga	Samtliga	Samtliga
		2013	2015	2017	2020	2013	2015	2017	2020	2013	2015	2017	2020	2013	2015	2017	2020	2013	2015	2017	2020
Ja		-	64 (4)	68 (4)	<b>68 (3)</b>	-	50 (5)	50 (6)	<b>55 (4)</b>	-	44 (11)	51 (13)	<b>46 (4)</b>	-	43 (14)	68 (10)	<b>49 (5)</b>	-	57 (3)	61 (3)	<b>61 (2)</b>
Nej		-	36 (4)	32 (4)	<b>32 (3)</b>	-	50 (5)	50 (6)	<b>45 (4)</b>	-	56 (11)	49 (13)	<b>54 (4)</b>	-	57 (14)	32 (10)	<b>51 (5)</b>	-	43 (3)	39 (3)	<b>39 (2)</b>
Summa <sup>3</sup>		-	100	100	<b>100</b>	-	100	100	<b>100</b>	-	100	100	<b>100</b>	-	100	100	<b>100</b>	-	100	100	<b>100</b>

1 Frågan ställdes för första gången år 2015 och löd då "Skulle du/ditt hushåll inom en månad klara av att betala en oväntad utgift på 11 000 kronor utan att låna eller be om hjälp?"

2 I inledningen av denna tabellbilaga förklaras det vilka som ingår i de olika grupperna.

3 På grund av automatisk avrundning kan summan av andelarna vid en manuell sammanräkning bli högre eller lägre än 100 procent.

### Fråga 23

Om det inte hade varit möjligt att få studiestöd från CSN när du började studera, hade du ändå börjat?<sup>1, 2</sup> (Andel i procent)

Svarsalternativ	År	Grupp <sup>3</sup>				Ålder												Samtliga			
		< 25 år	< 25 år	< 25 år	< 25 år	25-34 år	25-34 år	25-34 år	25-34 år	35-44 år	35-44 år	35-44 år	35-44 år	> 44 år	> 44 år	> 44 år	> 44 år	Samtliga	Samtliga	Samtliga	Samtliga
		2013	2015	2017	2020	2013	2015	2017	2020	2013	2015	2017	2020	2013	2015	2017	2020	2013	2015	2017	2020
Ja		19 (3)	20 (3)	20 (3)	<b>18 (3)</b>	7 (2)	12 (3)	11 (3)	<b>9 (2)</b>	4 (7)	8 (6)	10 (8)	<b>9 (3)</b>	20 (8)	19 (11)	16 (8)	<b>16 (4)</b>	15 (2)	16 (2)	16 (2)	<b>14 (1)</b>
Ja, troligen		44 (4)	46 (4)	47 (4)	<b>38 (3)</b>	30 (4)	33 (5)	34 (5)	<b>25 (3)</b>	14 (13)	10 (7)	18 (10)	<b>17 (3)</b>	57 (10)	21 (11)	32 (10)	<b>18 (4)</b>	38 (3)	38 (3)	41 (3)	<b>32 (2)</b>
Nej, troligen inte		32 (4)	29 (3)	28 (4)	<b>35 (3)</b>	49 (4)	40 (5)	43 (6)	<b>42 (4)</b>	48 (18)	58 (11)	50 (13)	<b>40 (4)</b>	2 (3)	38 (14)	32 (10)	<b>38 (5)</b>	38 (3)	35 (3)	34 (3)	<b>38 (2)</b>
Nej		6 (2)	6 (2)	5 (2)	<b>9 (2)</b>	14 (3)	15 (3)	13 (4)	<b>24 (3)</b>	33 (17)	24 (10)	22 (10)	<b>34 (4)</b>	22 (8)	23 (12)	21 (9)	<b>28 (5)</b>	10 (2)	11 (2)	9 (2)	<b>17 (2)</b>
Summa <sup>4</sup>		100	100	100	<b>100</b>	100	100	100	<b>100</b>	100	100	100	<b>100</b>	100	100	100	<b>100</b>	100	100	100	<b>100</b>

1 Frågan var annorlunda utformad i 2013-2017 års undersökningar, då löd frågan: Om det inte hade funnits statligt studiestöd då du började studera, hade du ändå börjat?

2 Denna fråga besvarades endast av dem som någon gång haft studiestöd.

3 I inledningen av denna tabellbilaga förklaras det vilka som ingår i de olika grupperna.

4 På grund av automatisk avrundning kan summan av andelarna vid en manuell sammanräkning bli högre eller lägre än 100 procent.

### Fråga 24

Kände du till att du endast kan få studiemedel i ett visst antal veckor per utbildningsnivå?<sup>1</sup> (Andel i procent)

Svarsalternativ	År	Grupp <sup>2</sup>				Ålder												Samtliga			
		< 25 år	< 25 år	< 25 år	< 25 år	25-34 år	25-34 år	25-34 år	25-34 år	35-44 år	35-44 år	35-44 år	35-44 år	> 44 år	> 44 år	> 44 år	> 44 år	Samtliga	Samtliga	Samtliga	Samtliga
		2013	2015	2017	2020	2013	2015	2017	2020	2013	2015	2017	2020	2013	2015	2017	2020	2013	2015	2017	2020
Nej		-	-	-	<b>26 (3)</b>	-	-	-	<b>17 (3)</b>	-	-	-	<b>18 (3)</b>	-	-	-	<b>19 (4)</b>	-	-	-	<b>22 (2)</b>
Ja		-	-	-	<b>74 (3)</b>	-	-	-	<b>83 (3)</b>	-	-	-	<b>82 (3)</b>	-	-	-	<b>81 (4)</b>	-	-	-	<b>78 (2)</b>
Summa <sup>3</sup>		-	-	-	<b>100</b>	-	-	-	<b>100</b>	-	-	-	<b>100</b>	-	-	-	<b>100</b>	-	-	-	<b>100</b>

1 Denna fråga ställdes för första gången i 2020 års undersökning.

2 I inledningen av denna tabellbilaga förklaras det vilka som ingår i de olika grupperna.

3 På grund av automatisk avrundning kan summan av andelarna vid en manuell sammanräkning bli högre eller lägre än 100 procent.

## Fråga 25

Har din planering av dina studier påverkats av att du endast kan få studiemedel i ett visst antal veckor per utbildningsnivå?<sup>1</sup> Du kan markera flera svarsalternativ. (Andel i procent)

Svarsalternativ	År	Grupp <sup>2</sup>				Ålder								Samtliga							
		< 25 år 2013	< 25 år 2015	< 25 år 2017	< 25 år 2020	25-34 år 2013	25-34 år 2015	25-34 år 2017	25-34 år 2020	35-44 år 2013	35-44 år 2015	35-44 år 2017	35-44 år 2020	> 44 år 2013	> 44 år 2015	> 44 år 2017	> 44 år 2020	Samtliga 2013	Samtliga 2015	Samtliga 2017	Samtliga 2020
Nej		-	-	-	73 (4)	-	-	-	62 (4)	-	-	-	59 (5)	-	-	-	61 (6)	-	-	-	68 (2)
Ja, jag har planerat mina studier mer noggrant		-	-	-	15 (3)	-	-	-	17 (3)	-	-	-	18 (4)	-	-	-	19 (4)	-	-	-	16 (2)
Ja, jag har koncentrerat mig mer på mina studier		-	-	-	9 (2)	-	-	-	7 (2)	-	-	-	10 (3)	-	-	-	12 (4)	-	-	-	8 (1)
Ja, jag har läst fler kurser per termin		-	-	-	2 (1)	-	-	-	5 (2)	-	-	-	6 (2)	-	-	-	4 (2)	-	-	-	4 (1)
Ja, jag har valt en kortare utbildning		-	-	-	1 (1)	-	-	-	4 (2)	-	-	-	5 (2)	-	-	-	4 (2)	-	-	-	2 (1)
Ja, jag har inte läst kurser vid sidan av min utbildningsinriktning, till exempel sommarkurser		-	-	-	7 (2)	-	-	-	7 (2)	-	-	-	7 (2)	-	-	-	3 (2)	-	-	-	7 (1)
Ja, jag har varit tvungen att hoppa över kurser som jag anser är viktiga för min utbildning		-	-	-	2 (1)	-	-	-	2 (1)	-	-	-	3 (2)	-	-	-	3 (2)	-	-	-	2 (1)
Ja, jag har valt att använda mindre studiemedel än jag har haft rätt till		-	-	-	2 (1)	-	-	-	4 (2)	-	-	-	5 (2)	-	-	-	3 (2)	-	-	-	3 (1)
Ja, på annat sätt, nämligen		-	-	-	2 (1)	-	-	-	3 (1)	-	-	-	1 (1)	-	-	-	4 (2)	-	-	-	2 (1)
Summa <sup>3</sup>		-	-	-	112	-	-	-	112	-	-	-	114	-	-	-	113	-	-	-	112

1 Resultatet från tidigare års undersökningar är inte jämförbart med resultatet från 2020.

2 I inledningen av denna tabellbilaga förklaras det vilka som ingår i de olika grupperna.

3 Flervalsfråga. Summan kan därför bli högre än 100 procent.

## Fråga 26:1

Hur ser du på studielån? Studielån är ett fördelaktigt lån. (Andel i procent)<sup>1</sup>

Svarsalternativ	År	Grupp <sup>2</sup>				Ålder												Samtliga			
		< 25 år	< 25 år	< 25 år	< 25 år	25-34 år	25-34 år	25-34 år	25-34 år	35-44 år	35-44 år	35-44 år	35-44 år	> 44 år	> 44 år	> 44 år	> 44 år	Samtliga	Samtliga	Samtliga	Samtliga
		2013	2015	2017	2020	2013	2015	2017	2020	2013	2015	2017	2020	2013	2015	2017	2020	2013	2015	2017	2020
Stämmer inte alls		-	-	-	1 (1)	-	-	-	1 (1)	-	-	-	6 (2)	-	-	-	5 (2)	-	-	-	2 (1)
Stämmer till viss del		-	-	-	11 (2)	-	-	-	13 (3)	-	-	-	16 (3)	-	-	-	19 (4)	-	-	-	12 (1)
Stämmer till stor del		-	-	-	21 (3)	-	-	-	25 (3)	-	-	-	32 (4)	-	-	-	31 (5)	-	-	-	24 (2)
Stämmer helt		-	-	-	66 (3)	-	-	-	60 (4)	-	-	-	46 (5)	-	-	-	45 (5)	-	-	-	62 (2)
Summa <sup>3</sup>		-	-	-	100	-	-	-	100	-	-	-	100	-	-	-	100	-	-	-	100

1 Denna fråga ställdes för första gången i 2020 års undersökning.

2 I inledningen av denna tabellbilaga förklaras det vilka som ingår i de olika grupperna.

3 På grund av automatisk avrundning kan summan av andelarna vid en manuell sammanräkning bli högre eller lägre än 100 procent.

## Fråga 26:2

Hur ser du på studielån? Jag är rädd för att ta studielån. (Andel i procent)<sup>1</sup>

Svarsalternativ	År	Grupp <sup>2</sup>				Ålder												Samtliga			
		< 25 år	< 25 år	< 25 år	< 25 år	25-34 år	25-34 år	25-34 år	25-34 år	35-44 år	35-44 år	35-44 år	35-44 år	> 44 år	> 44 år	> 44 år	> 44 år	Samtliga	Samtliga	Samtliga	Samtliga
		2013	2015	2017	2020	2013	2015	2017	2020	2013	2015	2017	2020	2013	2015	2017	2020	2013	2015	2017	2020
Stämmer inte alls		-	-	-	52 (4)	-	-	-	55 (4)	-	-	-	47 (5)	-	-	-	43 (5)	-	-	-	53 (2)
Stämmer till viss del		-	-	-	35 (3)	-	-	-	32 (4)	-	-	-	34 (4)	-	-	-	32 (5)	-	-	-	34 (2)
Stämmer till stor del		-	-	-	6 (2)	-	-	-	8 (2)	-	-	-	11 (3)	-	-	-	12 (3)	-	-	-	7 (1)
Stämmer helt		-	-	-	6 (2)	-	-	-	5 (2)	-	-	-	8 (2)	-	-	-	13 (4)	-	-	-	6 (1)
Summa <sup>3</sup>		-	-	-	100	-	-	-	100	-	-	-	100	-	-	-	100	-	-	-	100

1 Denna fråga ställdes för första gången i 2020 års undersökning.

2 I inledningen av denna tabellbilaga förklaras det vilka som ingår i de olika grupperna.

3 På grund av automatisk avrundning kan summan av andelarna vid en manuell sammanräkning bli högre eller lägre än 100 procent.

## Fråga 26:3

Hur ser du på studielån? Att ta studielån är oproblemiskt. (Andel i procent)<sup>1</sup>

Svarsalternativ	År	Grupp <sup>2</sup>				Ålder												Samtliga			
		< 25 år	< 25 år	< 25 år	< 25 år	25-34 år	25-34 år	25-34 år	25-34 år	35-44 år	35-44 år	35-44 år	35-44 år	> 44 år	> 44 år	> 44 år	> 44 år	Samtliga	Samtliga	Samtliga	Samtliga
		2013	2015	2017	2020	2013	2015	2017	2020	2013	2015	2017	2020	2013	2015	2017	2020	2013	2015	2017	2020
Stämmer inte alls		-	-	-	17 (3)	-	-	-	18 (3)	-	-	-	24 (4)	-	-	-	26 (5)	-	-	-	18 (2)
Stämmer till viss del		-	-	-	35 (3)	-	-	-	38 (4)	-	-	-	34 (4)	-	-	-	33 (5)	-	-	-	36 (2)
Stämmer till stor del		-	-	-	30 (3)	-	-	-	24 (3)	-	-	-	24 (4)	-	-	-	22 (4)	-	-	-	27 (2)
Stämmer helt		-	-	-	19 (3)	-	-	-	20 (3)	-	-	-	17 (3)	-	-	-	18 (4)	-	-	-	19 (2)
Summa <sup>3</sup>		-	-	-	100	-	-	-	100	-	-	-	100	-	-	-	100	-	-	-	100

1 Denna fråga ställdes för första gången i 2020 års undersökning.

2 I inledningen av denna tabellbilaga förklaras det vilka som ingår i de olika grupperna.

3 På grund av automatisk avrundning kan summan av andelarna vid en manuell sammanräkning bli högre eller lägre än 100 procent.

## Fråga 26:4

Hur ser du på studielån? Räntan på studielånen är hög, det är bättre att ta andra lån. (Andel i procent)<sup>1</sup>

Svarsalternativ	År	Grupp <sup>2</sup>				Ålder												Samtliga			
		< 25 år	< 25 år	< 25 år	< 25 år	25-34 år	25-34 år	25-34 år	25-34 år	35-44 år	35-44 år	35-44 år	35-44 år	> 44 år	> 44 år	> 44 år	> 44 år	Samtliga	Samtliga	Samtliga	Samtliga
		2013	2015	2017	2020	2013	2015	2017	2020	2013	2015	2017	2020	2013	2015	2017	2020	2013	2015	2017	2020
Stämmer inte alls		-	-	-	94 (2)	-	-	-	91 (2)	-	-	-	82 (4)	-	-	-	73 (5)	-	-	-	92 (1)
Stämmer till viss del		-	-	-	5 (2)	-	-	-	8 (2)	-	-	-	14 (3)	-	-	-	20 (4)	-	-	-	7 (1)
Stämmer till stor del		-	-	-	0 (0)	-	-	-	1 (1)	-	-	-	3 (2)	-	-	-	4 (2)	-	-	-	1 (0)
Stämmer helt		-	-	-	1 (1)	-	-	-	0 (1)	-	-	-	1 (1)	-	-	-	4 (2)	-	-	-	1 (0)
Summa <sup>3</sup>		-	-	-	100	-	-	-	100	-	-	-	100	-	-	-	100	-	-	-	100

1 Denna fråga ställdes för första gången i 2020 års undersökning.

2 I inledningen av denna tabellbilaga förklaras det vilka som ingår i de olika grupperna.

3 På grund av automatisk avrundning kan summan av andelarna vid en manuell sammanräkning bli högre eller lägre än 100 procent.

## Fråga 26:5

Hur ser du på studielån? Studielån riskerar att drabba min familj negativt. (Andel i procent)<sup>1</sup>

Svarsalternativ	År	Grupp <sup>2</sup>				Ålder												Samtliga			
		< 25 år	< 25 år	< 25 år	< 25 år	25-34 år	25-34 år	25-34 år	25-34 år	35-44 år	35-44 år	35-44 år	35-44 år	> 44 år	> 44 år	> 44 år	> 44 år	Samtliga	Samtliga	Samtliga	Samtliga
		2013	2015	2017	2020	2013	2015	2017	2020	2013	2015	2017	2020	2013	2015	2017	2020	2013	2015	2017	2020
Stämmer inte alls		-	-	-	83 (3)	-	-	-	72 (3)	-	-	-	51 (5)	-	-	-	47 (5)	-	-	-	76 (2)
Stämmer till viss del		-	-	-	15 (3)	-	-	-	22 (3)	-	-	-	35 (4)	-	-	-	35 (5)	-	-	-	19 (2)
Stämmer till stor del		-	-	-	1 (1)	-	-	-	5 (2)	-	-	-	8 (2)	-	-	-	8 (3)	-	-	-	3 (1)
Stämmer helt		-	-	-	1 (1)	-	-	-	2 (1)	-	-	-	6 (2)	-	-	-	10 (3)	-	-	-	2 (1)
Summa <sup>3</sup>		-	-	-	100	-	-	-	100	-	-	-	100	-	-	-	100	-	-	-	100

1 Denna fråga ställdes för första gången i 2020 års undersökning.

2 I inledningen av denna tabellbilaga förklaras det vilka som ingår i de olika grupperna.

3 På grund av automatisk avrundning kan summan av andelarna vid en manuell sammanräkning bli högre eller lägre än 100 procent.

## Fråga 26:6

Hur ser du på studielån? Studielånet ger mig möjlighet att studera. (Andel i procent)<sup>1</sup>

Svarsalternativ	År	Grupp <sup>2</sup>				Ålder												Samtliga			
		< 25 år	< 25 år	< 25 år	< 25 år	25-34 år	25-34 år	25-34 år	25-34 år	35-44 år	35-44 år	35-44 år	35-44 år	> 44 år	> 44 år	> 44 år	> 44 år	Samtliga	Samtliga	Samtliga	Samtliga
		2013	2015	2017	2020	2013	2015	2017	2020	2013	2015	2017	2020	2013	2015	2017	2020	2013	2015	2017	2020
Stämmer inte alls		-	-	-	9 (2)	-	-	-	3 (1)	-	-	-	6 (2)	-	-	-	15 (4)	-	-	-	6 (1)
Stämmer till viss del		-	-	-	13 (2)	-	-	-	7 (2)	-	-	-	9 (3)	-	-	-	12 (3)	-	-	-	10 (1)
Stämmer till stor del		-	-	-	23 (3)	-	-	-	20 (3)	-	-	-	19 (4)	-	-	-	16 (4)	-	-	-	21 (2)
Stämmer helt		-	-	-	55 (4)	-	-	-	71 (3)	-	-	-	66 (4)	-	-	-	57 (5)	-	-	-	62 (2)
Summa <sup>3</sup>		-	-	-	100	-	-	-	100	-	-	-	100	-	-	-	100	-	-	-	100

1 Denna fråga ställdes för första gången i 2020 års undersökning.

2 I inledningen av denna tabellbilaga förklaras det vilka som ingår i de olika grupperna.

3 På grund av automatisk avrundning kan summan av andelarna vid en manuell sammanräkning bli högre eller lägre än 100 procent.

**Fråga 26:7****Hur ser du på studielån? Att betala ränta strider mot min tro. (Andel i procent)<sup>1</sup>**

Svarsalternativ	År	Grupp <sup>2</sup>				Ålder												Samtliga			
		< 25 år	< 25 år	< 25 år	< 25 år	25-34 år	25-34 år	25-34 år	25-34 år	35-44 år	35-44 år	35-44 år	35-44 år	> 44 år	> 44 år	> 44 år	> 44 år	Samtliga	Samtliga	Samtliga	Samtliga
		2013	2015	2017	2020	2013	2015	2017	2020	2013	2015	2017	2020	2013	2015	2017	2020	2013	2015	2017	2020
Stämmer inte alls		-	-	-	86 (3)	-	-	-	81 (3)	-	-	-	80 (4)	-	-	-	83 (4)	-	-	-	83 (2)
Stämmer till viss del		-	-	-	9 (2)	-	-	-	13 (3)	-	-	-	12 (3)	-	-	-	9 (3)	-	-	-	11 (1)
Stämmer till stor del		-	-	-	3 (1)	-	-	-	3 (1)	-	-	-	5 (2)	-	-	-	5 (2)	-	-	-	3 (1)
Stämmer helt		-	-	-	3 (1)	-	-	-	3 (1)	-	-	-	3 (2)	-	-	-	3 (2)	-	-	-	3 (1)
Summa <sup>3</sup>		-	-	-	100	-	-	-	100	-	-	-	100	-	-	-	100	-	-	-	100

1 Denna fråga ställdes för första gången i 2020 års undersökning.

2 I inledningen av denna tabellbilaga förklaras det vilka som ingår i de olika grupperna.

3 På grund av automatisk avrundning kan summan av andelarna vid en manuell sammanräkning bli högre eller lägre än 100 procent.

**Fråga 26:8****Hur ser du på studielån? Studierna kommer inte att ge tillräckligt goda chanser att få ett arbete eller ger inte ett arbete med tillräckligt hög lön för att kunna betala tillbaka studielånet. (Andel i procent)<sup>1</sup>**

Svarsalternativ	År	Grupp <sup>2</sup>				Ålder												Samtliga			
		< 25 år	< 25 år	< 25 år	< 25 år	25-34 år	25-34 år	25-34 år	25-34 år	35-44 år	35-44 år	35-44 år	35-44 år	> 44 år	> 44 år	> 44 år	> 44 år	Samtliga	Samtliga	Samtliga	Samtliga
		2013	2015	2017	2020	2013	2015	2017	2020	2013	2015	2017	2020	2013	2015	2017	2020	2013	2015	2017	2020
Stämmer inte alls		-	-	-	74 (3)	-	-	-	64 (4)	-	-	-	55 (5)	-	-	-	58 (5)	-	-	-	69 (2)
Stämmer till viss del		-	-	-	18 (3)	-	-	-	24 (3)	-	-	-	28 (4)	-	-	-	28 (5)	-	-	-	21 (2)
Stämmer till stor del		-	-	-	4 (1)	-	-	-	8 (2)	-	-	-	10 (3)	-	-	-	9 (3)	-	-	-	6 (1)
Stämmer helt		-	-	-	4 (1)	-	-	-	3 (1)	-	-	-	6 (2)	-	-	-	6 (2)	-	-	-	4 (1)
Summa <sup>3</sup>		-	-	-	100	-	-	-	100	-	-	-	100	-	-	-	100	-	-	-	100

1 Denna fråga ställdes för första gången i 2020 års undersökning.

2 I inledningen av denna tabellbilaga förklaras det vilka som ingår i de olika grupperna.

3 På grund av automatisk avrundning kan summan av andelarna vid en manuell sammanräkning bli högre eller lägre än 100 procent.

**Fråga 26:9****Hur ser du på studielån? Att ta studielån är att ligga samhället till last. (Andel i procent)<sup>1</sup>**

Svarsalternativ	År	Grupp <sup>2</sup>				Ålder												Samtliga			
		< 25 år	< 25 år	< 25 år	< 25 år	25-34 år	25-34 år	25-34 år	25-34 år	35-44 år	35-44 år	35-44 år	35-44 år	> 44 år	> 44 år	> 44 år	> 44 år	Samtliga	Samtliga	Samtliga	Samtliga
		2013	2015	2017	2020	2013	2015	2017	2020	2013	2015	2017	2020	2013	2015	2017	2020	2013	2015	2017	2020
Stämmer inte alls		-	-	-	77 (3)	-	-	-	78 (3)	-	-	-	78 (4)	-	-	-	79 (4)	-	-	-	77 (2)
Stämmer till viss del		-	-	-	18 (3)	-	-	-	19 (3)	-	-	-	18 (4)	-	-	-	14 (4)	-	-	-	18 (2)
Stämmer till stor del		-	-	-	3 (1)	-	-	-	2 (1)	-	-	-	3 (1)	-	-	-	3 (2)	-	-	-	3 (1)
Stämmer helt		-	-	-	2 (1)	-	-	-	1 (1)	-	-	-	1 (1)	-	-	-	4 (2)	-	-	-	2 (1)
Summa <sup>3</sup>		-	-	-	100	-	-	-	100	-	-	-	100	-	-	-	100	-	-	-	100

1 Denna fråga ställdes för första gången i 2020 års undersökning.

2 I inledningen av denna tabellbilaga förklaras det vilka som ingår i de olika grupperna.

3 På grund av automatisk avrundning kan summan av andelarna vid en manuell sammanräkning bli högre eller lägre än 100 procent.

### Fråga 27

Studerar du, eller har du någon gång studerat, med studielån?<sup>1</sup> (Andel i procent)

Svarsalternativ	År	Grupp <sup>2</sup>				Ålder								Samtliga							
		< 25 år	< 25 år	< 25 år	< 25 år	25-34 år	25-34 år	25-34 år	25-34 år	35-44 år	35-44 år	35-44 år	35-44 år	> 44 år	> 44 år	> 44 år	> 44 år	Samtliga	Samtliga	Samtliga	Samtliga
		2013	2015	2017	2020	2013	2015	2017	2020	2013	2015	2017	2020	2013	2015	2017	2020	2013	2015	2017	2020
Ja		-	79 (3)	84 (3)	<b>86 (2)</b>	-	93 (2)	93 (3)	<b>94 (2)</b>	-	88 (8)	95 (6)	<b>90 (3)</b>	-	89 (9)	71 (10)	<b>85 (4)</b>	-	85 (2)	87 (2)	<b>89 (1)</b>
Nej		-	21 (3)	16 (3)	<b>14 (2)</b>	-	7 (2)	7 (3)	<b>6 (2)</b>	-	13 (8)	5 (6)	<b>10 (3)</b>	-	11 (9)	29 (10)	<b>15 (4)</b>	-	15 (2)	13 (2)	<b>11 (1)</b>
Summa <sup>3</sup>		-	100	100	<b>100</b>	-	100	100	<b>100</b>	-	100	100	<b>100</b>	-	100	100	<b>100</b>	-	100	100	<b>100</b>

1 Frågan ställdes för första gången år 2015.

2 I inledningen av denna tabellbilaga förklaras det vilka som ingår i de olika grupperna.

3 På grund av automatisk avrundning kan summan av andelarna vid en manuell sammanräkning bli högre eller lägre än 100 procent.

### Fråga 28

Vad är den huvudsakliga anledningen till att du valde att ta studielån?<sup>1</sup> Markera endast ett svarsalternativ. (Andel i procent)

Svarsalternativ	År	Grupp <sup>2</sup>				Ålder								Samtliga							
		< 25 år	< 25 år	< 25 år	< 25 år	25-34 år	25-34 år	25-34 år	25-34 år	35-44 år	35-44 år	35-44 år	35-44 år	> 44 år	> 44 år	> 44 år	> 44 år	Samtliga	Samtliga	Samtliga	Samtliga
		2013	2015	2017	2020	2013	2015	2017	2020	2013	2015	2017	2020	2013	2015	2017	2020	2013	2015	2017	2020
Jag behöver studielånet för att ha råd att studera		-	-	-	<b>67 (4)</b>	-	-	-	<b>74 (3)</b>	-	-	-	<b>73 (4)</b>	-	-	-	<b>72 (5)</b>	-	-	-	<b>70 (2)</b>
Jag vill spara hela eller delar av studielånet (t.ex. barn, partner, föräldrar, släktingar)		-	-	-	<b>12 (3)</b>	-	-	-	<b>4 (2)</b>	-	-	-	<b>2 (1)</b>	-	-	-	<b>1 (1)</b>	-	-	-	<b>8 (1)</b>
Jag vill ha extrapengar		-	-	-	<b>1 (1)</b>	-	-	-	<b>5 (2)</b>	-	-	-	<b>12 (3)</b>	-	-	-	<b>12 (4)</b>	-	-	-	<b>3 (1)</b>
Jag vill inte att mina föräldrar/min partner ska behöva försörja mig		-	-	-	<b>1 (1)</b>	-	-	-	<b>1 (1)</b>	-	-	-	<b>0 (0)</b>	-	-	-	<b>1 (1)</b>	-	-	-	<b>1 (0)</b>
Annan anledning, vilken		-	-	-	<b>9 (2)</b>	-	-	-	<b>10 (2)</b>	-	-	-	<b>6 (2)</b>	-	-	-	<b>7 (3)</b>	-	-	-	<b>9 (1)</b>
Summa <sup>3</sup>		-	-	-	<b>7 (2)</b>	-	-	-	<b>3 (1)</b>	-	-	-	<b>6 (2)</b>	-	-	-	<b>4 (2)</b>	-	-	-	<b>5 (1)</b>
Summa <sup>3</sup>		-	-	-	<b>3 (1)</b>	-	-	-	<b>3 (1)</b>	-	-	-	<b>1 (1)</b>	-	-	-	<b>3 (2)</b>	-	-	-	<b>3 (1)</b>
Summa <sup>3</sup>		-	-	-	<b>100</b>	-	-	-	<b>100</b>	-	-	-	<b>100</b>	-	-	-	<b>100</b>	-	-	-	<b>100</b>

1 Denna fråga ställdes för första gången i 2020 års undersökning. Denna fråga besvarades endast av dem som någon gång haft studielån.

2 I inledningen av denna tabellbilaga förklaras det vilka som ingår i de olika grupperna.

3 På grund av automatisk avrundning kan summan av andelarna vid en manuell sammanräkning bli högre eller lägre än 100 procent.

### Fråga 29

Skulle du ha börjat studera om du inte hade kunnat få studielån?<sup>1</sup> (Andel i procent)

Svarsalternativ	År	Grupp <sup>2</sup>				Ålder								Samtliga							
		< 25 år	< 25 år	< 25 år	< 25 år	25-34 år	25-34 år	25-34 år	25-34 år	35-44 år	35-44 år	35-44 år	35-44 år	> 44 år	> 44 år	> 44 år	> 44 år	Samtliga	Samtliga	Samtliga	Samtliga
		2013	2015	2017	2020	2013	2015	2017	2020	2013	2015	2017	2020	2013	2015	2017	2020	2013	2015	2017	2020
Ja		19 (4)	19 (3)	20 (4)	<b>18 (3)</b>	11 (3)	12 (3)	11 (4)	<b>8 (2)</b>	10 (11)	16 (9)	0 (0)	<b>7 (2)</b>	26 (10)	18 (12)	1 (3)	<b>9 (3)</b>	16 (2)	16 (2)	16 (3)	<b>13 (2)</b>
Ja, troligen		43 (5)	43 (4)	42 (5)	<b>39 (4)</b>	29 (4)	30 (5)	33 (6)	<b>28 (4)</b>	17 (14)	6 (6)	22 (12)	<b>19 (4)</b>	61 (11)	15 (11)	28 (12)	<b>18 (4)</b>	37 (3)	35 (3)	38 (3)	<b>33 (2)</b>
Nej, troligen inte		30 (4)	31 (4)	30 (4)	<b>32 (4)</b>	44 (5)	39 (5)	44 (6)	<b>41 (4)</b>	35 (18)	52 (12)	57 (15)	<b>42 (5)</b>	3 (4)	45 (15)	43 (14)	<b>40 (5)</b>	35 (3)	36 (3)	36 (3)	<b>36 (2)</b>
Nej		8 (2)	7 (2)	7 (3)	<b>11 (3)</b>	15 (4)	19 (4)	12 (4)	<b>23 (3)</b>	38 (18)	26 (11)	21 (12)	<b>33 (4)</b>	10 (6)	23 (13)	27 (12)	<b>33 (5)</b>	12 (2)	13 (2)	10 (2)	<b>17 (2)</b>
Summa <sup>3</sup>		100	100	100	<b>100</b>	100	100	100	<b>100</b>	100	100	100	<b>100</b>	100	100	100	<b>100</b>	100	100	100	<b>100</b>

1 Denna fråga besvarades endast av dem som någon gång haft studielån.

2 I inledningen av denna tabellbilaga förklaras det vilka som ingår i de olika grupperna.

3 På grund av automatisk avrundning kan summan av andelarna vid en manuell sammanräkning bli högre eller lägre än 100 procent.



## Fråga 30

Har du påverkats av att studielånet du tar, eller har tagit, ska betalas tillbaka? Du kan markera flera svarsalternativ.<sup>1</sup> (Andel i procent)

Svarsalternativ	År	Grupp <sup>2</sup>				Ålder												Samtliga			
		< 25 år	< 25 år	< 25 år	< 25 år	25-34 år	25-34 år	25-34 år	25-34 år	35-44 år	35-44 år	35-44 år	35-44 år	> 44 år	> 44 år	> 44 år	> 44 år	Samtliga	Samtliga	Samtliga	Samtliga
		2013	2015	2017	2020	2013	2015	2017	2020	2013	2015	2017	2020	2013	2015	2017	2020	2013	2015	2017	2020
Nej		67 (4)	66 (4)	71 (4)	<b>76 (4)</b>	71 (4)	66 (5)	66 (5)	<b>71 (4)</b>	50 (19)	58 (12)	53 (13)	<b>60 (5)</b>	9 (6)	70 (14)	67 (11)	<b>58 (5)</b>	67 (3)	66 (3)	68 (3)	<b>73 (2)</b>
Ja, jag har inte lånat alls under någon eller några terminer		9 (3)	9 (2)	6 (2)	<b>4 (2)</b>	10 (3)	7 (3)	6 (3)	<b>4 (2)</b>	6 (9)	11 (8)	9 (8)	<b>4 (2)</b>	40 (10)	5 (7)	10 (7)	<b>6 (3)</b>	9 (2)	8 (2)	6 (2)	<b>5 (1)</b>
Ja, jag har lånat mindre än jag haft möjlighet till under någon eller några terminer		12 (3)	11 (3)	6 (2)	<b>4 (2)</b>	9 (3)	9 (3)	4 (2)	<b>6 (2)</b>	13 (12)	11 (8)	12 (8)	<b>9 (3)</b>	0 (0)	10 (9)	1 (2)	<b>8 (3)</b>	11 (2)	10 (2)	6 (2)	<b>5 (1)</b>
Ja, jag har avstått från kurser som jag ansåg var viktiga för min utbildning <sup>3</sup>		1 (1)	1 (1)	1 (1)	-	1 (1)	3 (2)	3 (2)	-	4 (7)	2 (3)	0 (0)	-	0 (0)	0 (0)	6 (6)	-	1 (1)	2 (1)	1 (1)	-
Ja, jag har koncentrerat mig mer på mina studier		9 (3)	9 (2)	10 (3)	<b>10 (3)</b>	6 (2)	8 (3)	12 (4)	<b>12 (3)</b>	12 (12)	5 (5)	13 (9)	<b>14 (3)</b>	0 (0)	8 (8)	8 (7)	<b>16 (4)</b>	8 (2)	8 (2)	11 (2)	<b>11 (1)</b>
Ja, jag har arbetat för att inte behöva låna så mycket		8 (2)	8 (2)	5 (2)	<b>5 (2)</b>	5 (2)	8 (3)	4 (2)	<b>4 (2)</b>	10 (11)	10 (7)	0 (0)	<b>6 (2)</b>	0 (0)	5 (7)	8 (6)	<b>9 (3)</b>	7 (2)	8 (2)	4 (1)	<b>5 (1)</b>
Ja, jag har läst fler kurser per termin		3 (2)	3 (1)	1 (1)	<b>2 (1)</b>	3 (2)	4 (2)	4 (2)	<b>3 (1)</b>	6 (9)	0 (0)	6 (6)	<b>5 (2)</b>	4 (4)	8 (8)	7 (6)	<b>4 (2)</b>	3 (1)	3 (1)	2 (1)	<b>3 (1)</b>
Ja, jag har valt en kortare utbildning		2 (1)	2 (1)	2 (1)	<b>1 (1)</b>	2 (1)	4 (2)	4 (2)	<b>3 (1)</b>	5 (8)	3 (4)	8 (7)	<b>2 (1)</b>	4 (4)	0 (0)	6 (6)	<b>1 (1)</b>	2 (1)	3 (1)	3 (1)	<b>2 (1)</b>
Ja, på annat sätt, nämligen		2 (1)	3 (1)	6 (2)	<b>2 (1)</b>	3 (2)	5 (2)	7 (3)	<b>3 (1)</b>	5 (8)	5 (5)	6 (6)	<b>5 (2)</b>	47 (11)	0 (0)	2 (3)	<b>6 (3)</b>	3 (1)	4 (1)	7 (2)	<b>3 (1)</b>
Summa <sup>4</sup>		112	113	107	<b>106</b>	110	116	109	<b>107</b>	110	105	107	<b>106</b>	104	105	114	<b>108</b>	111	113	108	<b>106</b>

1 Denna fråga besvarades endast av dem som någon gång haft studielån.

2 I inledningen av denna tabellbilaga förklaras det vilka som ingår i de olika grupperna.

3 Detta svarsalternativ fanns inte med i undersökningen 2020.

4 Flervalsfråga. Summan kan därför bli högre än 100 procent.

## Fråga 31

Vad är den huvudsakliga anledningen till att du inte har studerat med *studielån*? Markera endast ett svarsalternativ.<sup>1</sup> (Andel i procent)

Svarsalternativ	År	Grupp <sup>2</sup>				Ålder												Samtliga			
		< 25 år	< 25 år	< 25 år	< 25 år	25-34 år	25-34 år	25-34 år	25-34 år	35-44 år	35-44 år	35-44 år	35-44 år	> 44 år	> 44 år	> 44 år	> 44 år	Samtliga	Samtliga	Samtliga	Samtliga
		2013	2015	2017	2020	2013	2015	2017	2020	2013	2015	2017	2020	2013	2015	2017	2020	2013	2015	2017	2020
Jag behöver inte ta studielån för att försörja mig under mina studier		-	49 (8)	58 (11)	<b>53 (7)</b>	-	39 (18)	56 (22)	<b>60 (12)</b>	-	57 (37)	94 (23)	<b>35 (13)</b>	-	50 (49)	28 (20)	<b>50 (13)</b>	-	48 (7)	58 (9)	<b>53 (5)</b>
Jag vill inte belasta min ekonomi med den återbetalning som ska göras efter avslutade studier		-	47 (8)	37 (10)	<b>37 (7)</b>	-	46 (18)	35 (21)	<b>38 (12)</b>	-	43 (37)	6 (23)	<b>50 (13)</b>	-	25 (42)	45 (22)	<b>25 (11)</b>	-	46 (7)	36 (8)	<b>38 (5)</b>
Jag har enligt gällande regler inte rätt till studielån		-	0 (0)	0 (1)	<b>0 (0)</b>	-	0 (0)	0 (0)	<b>0 (0)</b>	-	0 (0)	0 (0)	<b>0 (0)</b>	-	0 (0)	0 (0)	<b>3 (5)</b>	-	0 (0)	0 (1)	<b>0 (0)</b>
Jag vill inte låna för jag tycker att det är fel att betala ränta på ett lån		-	1 (1)	1 (2)	<b>3 (3)</b>	-	14 (13)	0 (0)	<b>0 (0)</b>	-	0 (0)	0 (0)	<b>12 (9)</b>	-	25 (42)	0 (0)	<b>7 (7)</b>	-	3 (3)	1 (2)	<b>3 (2)</b>
Jag har tidigare haft en studieskuld och vill inte skuldsätta mig för studier igen		-	0 (0)	0 (0)	-	-	0 (0)	0 (0)	-	-	0 (0)	0 (0)	-	-	0 (0)	2 (6)	-	-	0 (0)	0 (0)	-
Annan anledning, nämligen		-	4 (3)	4 (4)	<b>7 (4)</b>	-	0 (0)	9 (13)	<b>2 (4)</b>	-	0 (0)	0 (0)	<b>4 (5)</b>	-	0 (0)	25 (19)	<b>15 (9)</b>	-	3 (3)	6 (4)	<b>6 (3)</b>
Summa <sup>3</sup>		-	100	100	<b>100</b>	-	100	100	<b>100</b>	-	100	100	<b>100</b>	-	100	100	<b>100</b>	-	100	100	<b>100</b>

1 Denna fråga besvarades endast av dem som inte någon gång haft studielån.

2 I inledningen av denna tabellbilaga förklaras det vilka som ingår i de olika grupperna.

3 På grund av automatisk avrundning kan summan av andelarna vid en manuell sammanräkning bli högre eller lägre än 100 procent.

### Fråga 32

I vilken utsträckning täcks dina levnadsomkostnader av dina studiemedel? Markera endast ett svarsalternativ. (Andel i procent)

Svarsalternativ	År	Grupp <sup>1</sup>				Ålder												Samtliga			
		< 25 år	< 25 år	< 25 år	< 25 år	25-34 år	25-34 år	25-34 år	25-34 år	35-44 år	35-44 år	35-44 år	35-44 år	> 44 år	> 44 år	> 44 år	> 44 år	Samtliga	Samtliga	Samtliga	Samtliga
		2013	2015	2017	2020	2013	2015	2017	2020	2013	2015	2017	2020	2013	2015	2017	2020	2013	2015	2017	2020
Mer än 100 procent		14 (3)	21 (3)	16 (4)	<b>12 (2)</b>	8 (2)	10 (3)	10 (4)	<b>8 (2)</b>	5 (8)	2 (3)	12 (10)	<b>3 (1)</b>	0 (0)	8 (9)	9 (8)	<b>2 (2)</b>	11 (2)	15 (2)	13 (2)	<b>10 (1)</b>
100 procent		24 (4)	24 (4)	33 (5)	<b>28 (3)</b>	19 (4)	24 (4)	23 (5)	<b>22 (3)</b>	7 (9)	13 (9)	7 (8)	<b>12 (3)</b>	0 (0)	3 (5)	20 (11)	<b>10 (3)</b>	21 (3)	23 (3)	28 (3)	<b>25 (2)</b>
75–99 procent		33 (4)	36 (4)	35 (5)	<b>34 (3)</b>	42 (4)	38 (5)	40 (6)	<b>35 (4)</b>	24 (15)	25 (11)	30 (14)	<b>30 (4)</b>	20 (8)	14 (11)	35 (14)	<b>18 (4)</b>	35 (3)	35 (3)	37 (3)	<b>34 (2)</b>
50–74 procent		14 (3)	14 (3)	12 (3)	<b>14 (2)</b>	19 (4)	20 (4)	22 (5)	<b>23 (3)</b>	28 (16)	35 (12)	40 (15)	<b>27 (4)</b>	0 (0)	22 (13)	15 (10)	<b>28 (5)</b>	16 (2)	18 (2)	17 (3)	<b>18 (2)</b>
25–49 procent		12 (3)	4 (2)	2 (1)	<b>7 (2)</b>	7 (2)	5 (2)	3 (2)	<b>7 (2)</b>	8 (10)	12 (8)	6 (7)	<b>17 (3)</b>	33 (10)	27 (14)	12 (9)	<b>17 (4)</b>	11 (2)	5 (1)	3 (1)	<b>8 (1)</b>
0–24 procent		4 (2)	2 (1)	2 (1)	<b>5 (2)</b>	5 (2)	3 (2)	2 (2)	<b>4 (1)</b>	28 (16)	13 (9)	5 (7)	<b>12 (3)</b>	47 (10)	27 (14)	9 (8)	<b>24 (4)</b>	6 (1)	4 (1)	2 (1)	<b>5 (1)</b>
Summa <sup>2</sup>		100	100	100	<b>100</b>	100	100	100	<b>100</b>	100	100	100	<b>100</b>	100	100	100	<b>100</b>	100	100	100	<b>100</b>

1 I inledningen av denna tabellbilaga förklaras det vilka som ingår i de olika grupperna.

2 På grund av automatisk avrundning till heltal kan summan av andelarna vid en manuell sammanräkning bli högre eller lägre än 100 procent.

### Fråga 33

Hur bedömer du ditt allmänna hälsotillstånd? (Andel i procent)

Svarsalternativ	År	Grupp <sup>1</sup>				Ålder												Samtliga			
		< 25 år	< 25 år	< 25 år	< 25 år	25-34 år	25-34 år	25-34 år	25-34 år	35-44 år	35-44 år	35-44 år	35-44 år	> 44 år	> 44 år	> 44 år	> 44 år	Samtliga	Samtliga	Samtliga	Samtliga
		2013	2015	2017	2020	2013	2015	2017	2020	2013	2015	2017	2020	2013	2015	2017	2020	2013	2015	2017	2020
Mycket bra		21 (3)	22 (3)	22 (4)	<b>23 (3)</b>	15 (3)	20 (4)	14 (4)	<b>22 (3)</b>	9 (10)	17 (9)	11 (8)	<b>21 (4)</b>	0 (0)	17 (11)	25 (9)	<b>25 (4)</b>	18 (2)	21 (2)	19 (2)	<b>23 (2)</b>
Bra		53 (4)	50 (4)	51 (4)	<b>46 (4)</b>	55 (4)	51 (5)	47 (6)	<b>43 (4)</b>	45 (18)	40 (11)	49 (13)	<b>47 (5)</b>	45 (10)	48 (14)	54 (11)	<b>45 (5)</b>	53 (3)	49 (3)	50 (3)	<b>45 (2)</b>
Någorlunda		23 (4)	24 (3)	24 (4)	<b>24 (3)</b>	26 (4)	26 (4)	31 (5)	<b>26 (3)</b>	32 (16)	36 (11)	29 (12)	<b>24 (4)</b>	55 (10)	25 (12)	19 (9)	<b>23 (4)</b>	25 (3)	25 (2)	27 (3)	<b>24 (2)</b>
Dåligt		3 (2)	4 (1)	2 (1)	<b>6 (2)</b>	3 (2)	4 (2)	7 (3)	<b>8 (2)</b>	10 (11)	6 (5)	11 (8)	<b>7 (2)</b>	0 (0)	10 (9)	2 (3)	<b>6 (2)</b>	4 (1)	4 (1)	4 (1)	<b>7 (1)</b>
Mycket dåligt		0 (0)	0 (1)	1 (1)	<b>2 (1)</b>	1 (1)	0 (0)	1 (1)	<b>1 (1)</b>	4 (7)	1 (3)	1 (2)	<b>1 (1)</b>	0 (0)	0 (0)	0 (0)	<b>1 (1)</b>	0 (0)	0 (0)	1 (1)	<b>1 (0)</b>
Summa <sup>2</sup>		100	100	100	<b>100</b>	100	100	100	<b>100</b>	100	100	100	<b>100</b>	100	100	100	<b>100</b>	100	100	100	<b>100</b>

1 I inledningen av denna tabellbilaga förklaras det vilka som ingår i de olika grupperna.

2 På grund av automatisk avrundning till heltal kan summan av andelarna vid en manuell sammanräkning bli högre eller lägre än 100 procent.

### Fråga 34

Hur bedömer du din hälsa idag jämfört med innan du började studera?<sup>1</sup> Du kan markera flera svarsalternativ. (Andel i procent)

Svarsalternativ	År	Grupp <sup>2</sup>				Ålder												Samtliga			
		< 25 år	< 25 år	< 25 år	< 25 år	25-34 år	25-34 år	25-34 år	25-34 år	35-44 år	35-44 år	35-44 år	35-44 år	> 44 år	> 44 år	> 44 år	> 44 år	Samtliga	Samtliga	Samtliga	Samtliga
		2013	2015	2017	2020	2013	2015	2017	2020	2013	2015	2017	2020	2013	2015	2017	2020	2013	2015	2017	2020
Den är mycket bättre		-	6 (2)	6 (2)	<b>10 (2)</b>	-	10 (3)	9 (3)	<b>13 (3)</b>	-	8 (6)	9 (7)	<b>16 (3)</b>	-	6 (7)	3 (4)	<b>15 (4)</b>	-	8 (2)	7 (2)	<b>12 (1)</b>
Den är något bättre		-	19 (3)	17 (3)	<b>23 (3)</b>	-	21 (4)	17 (4)	<b>23 (3)</b>	-	18 (9)	20 (10)	<b>22 (4)</b>	-	28 (13)	25 (10)	<b>19 (4)</b>	-	20 (2)	17 (2)	<b>23 (2)</b>
Den är densamma		-	44 (4)	43 (4)	<b>37 (3)</b>	-	41 (5)	40 (6)	<b>30 (3)</b>	-	40 (11)	42 (13)	<b>36 (4)</b>	-	40 (14)	56 (11)	<b>41 (5)</b>	-	43 (3)	42 (3)	<b>35 (2)</b>
Den är något sämre		-	26 (3)	31 (4)	<b>26 (3)</b>	-	22 (4)	29 (5)	<b>27 (3)</b>	-	29 (10)	25 (11)	<b>22 (4)</b>	-	21 (12)	14 (8)	<b>21 (4)</b>	-	24 (2)	30 (3)	<b>26 (2)</b>
Den är mycket sämre		-	5 (2)	3 (2)	<b>3 (1)</b>	-	6 (2)	5 (2)	<b>7 (2)</b>	-	4 (5)	4 (5)	<b>4 (2)</b>	-	4 (6)	2 (3)	<b>4 (2)</b>	-	5 (1)	4 (1)	<b>5 (1)</b>
Summa <sup>3</sup>		-	100	100	<b>100</b>	-	100	100	<b>100</b>	-	100	100	<b>100</b>	-	100	100	<b>100</b>	-	100	100	<b>100</b>

1 Frågan ställdes för första gången 2015.

2 I inledningen av denna tabellbilaga förklaras det vilka som ingår i de olika grupperna.

3 På grund av automatisk avrundning kan summan av andelarna vid en manuell sammanräkning bli högre eller lägre än 100 procent.

## Fråga 35

Känner du dig för närvarande stressad? Med stress menas ett tillstånd då man känner sig spänd, rastlös, nervös och okoncentrerad. (Andel i procent)<sup>1</sup>

Svarsalternativ	År	Grupp <sup>2</sup>				Ålder												Samtliga			
		< 25 år	< 25 år	< 25 år	< 25 år	25-34 år	25-34 år	25-34 år	25-34 år	35-44 år	35-44 år	35-44 år	35-44 år	> 44 år	> 44 år	> 44 år	> 44 år	Samtliga	Samtliga	Samtliga	Samtliga
		2013	2015	2017	2020	2013	2015	2017	2020	2013	2015	2017	2020	2013	2015	2017	2020	2013	2015	2017	2020
Inte alls		-	-	-	8 (2)	-	-	-	9 (2)	-	-	-	12 (3)	-	-	-	18 (4)	-	-	-	9 (1)
I viss mån		-	-	-	45 (4)	-	-	-	43 (4)	-	-	-	46 (4)	-	-	-	44 (5)	-	-	-	44 (2)
Ganska mycket		-	-	-	26 (3)	-	-	-	29 (3)	-	-	-	24 (4)	-	-	-	20 (4)	-	-	-	27 (2)
Väldigt mycket		-	-	-	21 (3)	-	-	-	20 (3)	-	-	-	18 (3)	-	-	-	18 (4)	-	-	-	20 (2)
Summa <sup>3</sup>		-	-	-	100	-	-	-	100	-	-	-	100	-	-	-	100	-	-	-	100

1 Denna fråga ställdes för första gången i 2020 års undersökning.

2 I inledningen av denna tabellbilaga förklaras det vilka som ingår i de olika grupperna.

3 På grund av automatisk avrundning kan summan av andelarna vid en manuell sammanräkning bli högre eller lägre än 100 procent.

## Fråga 36

Upplever du krav, från dig själv eller andra, på att prestera i dina nuvarande studier?<sup>1</sup> (Andel i procent)

Svarsalternativ	År	Grupp <sup>2</sup>				Ålder												Samtliga			
		< 25 år	< 25 år	< 25 år	< 25 år	25-34 år	25-34 år	25-34 år	25-34 år	35-44 år	35-44 år	35-44 år	35-44 år	> 44 år	> 44 år	> 44 år	> 44 år	Samtliga	Samtliga	Samtliga	Samtliga
		2013	2015	2017	2020	2013	2015	2017	2020	2013	2015	2017	2020	2013	2015	2017	2020	2013	2015	2017	2020
Nej, jag upplever inga krav		-	-	-	10 (2)	-	-	-	9 (2)	-	-	-	8 (2)	-	-	-	13 (3)	-	-	-	9 (1)
Ja, och det påverkar mig negativt		-	-	-	44 (4)	-	-	-	49 (4)	-	-	-	48 (5)	-	-	-	42 (5)	-	-	-	46 (2)
Ja, och det påverkar mig positivt		-	-	-	22 (3)	-	-	-	21 (3)	-	-	-	23 (4)	-	-	-	24 (4)	-	-	-	22 (2)
Ja, men det påverkar inte mig		-	-	-	24 (3)	-	-	-	21 (3)	-	-	-	22 (4)	-	-	-	21 (4)	-	-	-	23 (2)
Summa <sup>3</sup>		-	-	-	100	-	-	-	100	-	-	-	100	-	-	-	100	-	-	-	100

1 Resultatet från tidigare års undersökningar är inte jämförbart med resultatet från 2020.

2 I inledningen av denna tabellbilaga förklaras det vilka som ingår i de olika grupperna.

3 På grund av automatisk avrundning kan summan av andelarna vid en manuell sammanräkning bli högre eller lägre än 100 procent.

## Fråga 37:1

Har du något eller några av följande besvär eller symptom? Trötthet? (Andel i procent)<sup>1</sup>

Svarsalternativ	År	Grupp <sup>2</sup>				Ålder												Samtliga			
		< 25 år	< 25 år	< 25 år	< 25 år	25-34 år	25-34 år	25-34 år	25-34 år	35-44 år	35-44 år	35-44 år	35-44 år	> 44 år	> 44 år	> 44 år	> 44 år	Samtliga	Samtliga	Samtliga	Samtliga
		2013	2015	2017	2020	2013	2015	2017	2020	2013	2015	2017	2020	2013	2015	2017	2020	2013	2015	2017	2020
Nej		-	-	-	22 (3)	-	-	-	23 (3)	-	-	-	21 (4)	-	-	-	27 (5)	-	-	-	22 (2)
Ja, lätta besvär		-	-	-	58 (4)	-	-	-	56 (4)	-	-	-	60 (4)	-	-	-	56 (5)	-	-	-	57 (2)
Ja, svåra besvär		-	-	-	20 (3)	-	-	-	21 (3)	-	-	-	18 (3)	-	-	-	17 (4)	-	-	-	20 (2)
Summa <sup>3</sup>		-	-	-	100	-	-	-	100	-	-	-	100	-	-	-	100	-	-	-	100

1 Denna fråga ställdes för första gången i 2020 års undersökning.

2 I inledningen av denna tabellbilaga förklaras det vilka som ingår i de olika grupperna.

3 På grund av automatisk avrundning kan summan av andelarna vid en manuell sammanräkning bli högre eller lägre än 100 procent.

## Fråga 37:2

Har du något eller några av följande besvär eller symptom? Sömnsvårigheter? (Andel i procent)<sup>1</sup>

Svarsalternativ	År	Grupp <sup>2</sup>				Ålder								Samtliga							
		< 25 år	< 25 år	< 25 år	< 25 år	25-34 år	25-34 år	25-34 år	25-34 år	35-44 år	35-44 år	35-44 år	35-44 år	> 44 år	> 44 år	> 44 år	> 44 år	Samtliga	Samtliga	Samtliga	Samtliga
		2013	2015	2017	2020	2013	2015	2017	2020	2013	2015	2017	2020	2013	2015	2017	2020	2013	2015	2017	2020
Nej		-	-	-	51 (4)	-	-	-	48 (4)	-	-	-	47 (5)	-	-	-	45 (5)	-	-	-	49 (2)
Ja, lätta besvär		-	-	-	36 (3)	-	-	-	38 (4)	-	-	-	42 (4)	-	-	-	40 (5)	-	-	-	37 (2)
Ja, svåra besvär		-	-	-	13 (2)	-	-	-	14 (3)	-	-	-	12 (3)	-	-	-	15 (4)	-	-	-	13 (1)
Summa <sup>3</sup>		-	-	-	100	-	-	-	100	-	-	-	100	-	-	-	100	-	-	-	100

1 Denna fråga ställdes för första gången i 2020 års undersökning.

2 I inledningen av denna tabellbilaga förklaras det vilka som ingår i de olika grupperna.

3 På grund av automatisk avrundning kan summan av andelarna vid en manuell sammanräkning bli högre eller lägre än 100 procent.

## Fråga 37:3

Har du något eller några av följande besvär eller symptom? Känsla av ensamhet? (Andel i procent)<sup>1</sup>

Svarsalternativ	År	Grupp <sup>2</sup>				Ålder								Samtliga							
		< 25 år	< 25 år	< 25 år	< 25 år	25-34 år	25-34 år	25-34 år	25-34 år	35-44 år	35-44 år	35-44 år	35-44 år	> 44 år	> 44 år	> 44 år	> 44 år	Samtliga	Samtliga	Samtliga	Samtliga
		2013	2015	2017	2020	2013	2015	2017	2020	2013	2015	2017	2020	2013	2015	2017	2020	2013	2015	2017	2020
Nej		-	-	-	46 (4)	-	-	-	50 (4)	-	-	-	58 (4)	-	-	-	64 (5)	-	-	-	49 (2)
Ja, lätta besvär		-	-	-	38 (3)	-	-	-	36 (4)	-	-	-	33 (4)	-	-	-	26 (4)	-	-	-	37 (2)
Ja, svåra besvär		-	-	-	16 (3)	-	-	-	13 (3)	-	-	-	9 (3)	-	-	-	10 (3)	-	-	-	14 (1)
Summa <sup>3</sup>		-	-	-	100	-	-	-	100	-	-	-	100	-	-	-	100	-	-	-	100

1 Denna fråga ställdes för första gången i 2020 års undersökning.

2 I inledningen av denna tabellbilaga förklaras det vilka som ingår i de olika grupperna.

3 På grund av automatisk avrundning kan summan av andelarna vid en manuell sammanräkning bli högre eller lägre än 100 procent.

## Fråga 37:4

Har du något eller några av följande besvär eller symptom? Ängslan, oro eller ångest? (Andel i procent)<sup>1</sup>

Svarsalternativ	År	Grupp <sup>2</sup>				Ålder								Samtliga							
		< 25 år	< 25 år	< 25 år	< 25 år	25-34 år	25-34 år	25-34 år	25-34 år	35-44 år	35-44 år	35-44 år	35-44 år	> 44 år	> 44 år	> 44 år	> 44 år	Samtliga	Samtliga	Samtliga	Samtliga
		2013	2015	2017	2020	2013	2015	2017	2020	2013	2015	2017	2020	2013	2015	2017	2020	2013	2015	2017	2020
Nej		-	-	-	26 (3)	-	-	-	28 (3)	-	-	-	34 (4)	-	-	-	46 (5)	-	-	-	28 (2)
Ja, lätta besvär		-	-	-	52 (4)	-	-	-	49 (4)	-	-	-	51 (5)	-	-	-	42 (5)	-	-	-	51 (2)
Ja, svåra besvär		-	-	-	22 (3)	-	-	-	23 (3)	-	-	-	15 (3)	-	-	-	12 (3)	-	-	-	22 (2)
Summa <sup>3</sup>		-	-	-	100	-	-	-	100	-	-	-	100	-	-	-	100	-	-	-	100

1 Denna fråga ställdes för första gången i 2020 års undersökning.

2 I inledningen av denna tabellbilaga förklaras det vilka som ingår i de olika grupperna.

3 På grund av automatisk avrundning kan summan av andelarna vid en manuell sammanräkning bli högre eller lägre än 100 procent.

## Fråga 37:5

Har du något eller några av följande besvär eller symptom? Nedstämdhet eller depression? (Andel i procent)<sup>1</sup>

Svarsalternativ	År	Grupp <sup>2</sup>				Ålder								Samtliga							
		< 25 år	< 25 år	< 25 år	< 25 år	25-34 år	25-34 år	25-34 år	25-34 år	35-44 år	35-44 år	35-44 år	35-44 år	> 44 år	> 44 år	> 44 år	> 44 år	Samtliga	Samtliga	Samtliga	Samtliga
		2013	2015	2017	2020	2013	2015	2017	2020	2013	2015	2017	2020	2013	2015	2017	2020	2013	2015	2017	2020
Nej		-	-	-	55 (4)	-	-	-	47 (4)	-	-	-	58 (4)	-	-	-	64 (5)	-	-	-	53 (2)
Ja, lätta besvär		-	-	-	35 (3)	-	-	-	41 (4)	-	-	-	34 (4)	-	-	-	29 (5)	-	-	-	37 (2)
Ja, svåra besvär		-	-	-	10 (2)	-	-	-	12 (2)	-	-	-	8 (2)	-	-	-	7 (3)	-	-	-	10 (1)
Summa <sup>3</sup>		-	-	-	100	-	-	-	100	-	-	-	100	-	-	-	100	-	-	-	100

1 Denna fråga ställdes för första gången i 2020 års undersökning.

2 I inledningen av denna tabellbilaga förklaras det vilka som ingår i de olika grupperna.

3 På grund av automatisk avrundning kan summan av andelarna vid en manuell sammanräkning bli högre eller lägre än 100 procent.

## Fråga 37:6

Har du något eller några av följande besvär eller symptom? Ont i magen? (Andel i procent)<sup>1</sup>

Svarsalternativ	År	Grupp <sup>2</sup>				Ålder												Samtliga			
		< 25 år	< 25 år	< 25 år	< 25 år	25-34 år	25-34 år	25-34 år	25-34 år	35-44 år	35-44 år	35-44 år	35-44 år	> 44 år	> 44 år	> 44 år	> 44 år	Samtliga	Samtliga	Samtliga	Samtliga
		2013	2015	2017	2020	2013	2015	2017	2020	2013	2015	2017	2020	2013	2015	2017	2020	2013	2015	2017	2020
Nej		-	-	-	65 (3)	-	-	-	67 (4)	-	-	-	75 (4)	-	-	-	74 (4)	-	-	-	66 (2)
Ja, lätta besvär		-	-	-	26 (3)	-	-	-	26 (3)	-	-	-	20 (4)	-	-	-	22 (4)	-	-	-	26 (2)
Ja, svåra besvär		-	-	-	9 (2)	-	-	-	7 (2)	-	-	-	5 (2)	-	-	-	4 (2)	-	-	-	8 (1)
Summa <sup>3</sup>		-	-	-	100	-	-	-	100	-	-	-	100	-	-	-	100	-	-	-	100

1 Denna fråga ställdes för första gången i 2020 års undersökning.

2 I inledningen av denna tabellbilaga förklaras det vilka som ingår i de olika grupperna.

3 På grund av automatisk avrundning kan summan av andelarna vid en manuell sammanräkning bli högre eller lägre än 100 procent.

## Fråga 37:7

Har du något eller några av följande besvär eller symptom? Huvudvärk eller migrän? (Andel i procent)<sup>1</sup>

Svarsalternativ	År	Grupp <sup>2</sup>				Ålder												Samtliga			
		< 25 år	< 25 år	< 25 år	< 25 år	25-34 år	25-34 år	25-34 år	25-34 år	35-44 år	35-44 år	35-44 år	35-44 år	> 44 år	> 44 år	> 44 år	> 44 år	Samtliga	Samtliga	Samtliga	Samtliga
		2013	2015	2017	2020	2013	2015	2017	2020	2013	2015	2017	2020	2013	2015	2017	2020	2013	2015	2017	2020
Nej		-	-	-	53 (4)	-	-	-	52 (4)	-	-	-	51 (5)	-	-	-	55 (5)	-	-	-	52 (2)
Ja, lätta besvär		-	-	-	37 (3)	-	-	-	37 (4)	-	-	-	39 (4)	-	-	-	35 (5)	-	-	-	37 (2)
Ja, svåra besvär		-	-	-	10 (2)	-	-	-	11 (2)	-	-	-	10 (3)	-	-	-	9 (3)	-	-	-	11 (1)
Summa <sup>3</sup>		-	-	-	100	-	-	-	100	-	-	-	100	-	-	-	100	-	-	-	100

1 Denna fråga ställdes för första gången i 2020 års undersökning.

2 I inledningen av denna tabellbilaga förklaras det vilka som ingår i de olika grupperna.

3 På grund av automatisk avrundning kan summan av andelarna vid en manuell sammanräkning bli högre eller lägre än 100 procent.

## Fråga 37:8

Har du något eller några av följande besvär eller symptom? Andra psykiska besvär? (Andel i procent)<sup>1</sup>

Svarsalternativ	År	Grupp <sup>2</sup>				Ålder												Samtliga			
		< 25 år	< 25 år	< 25 år	< 25 år	25-34 år	25-34 år	25-34 år	25-34 år	35-44 år	35-44 år	35-44 år	35-44 år	> 44 år	> 44 år	> 44 år	> 44 år	Samtliga	Samtliga	Samtliga	Samtliga
		2013	2015	2017	2020	2013	2015	2017	2020	2013	2015	2017	2020	2013	2015	2017	2020	2013	2015	2017	2020
Nej		-	-	-	87 (2)	-	-	-	85 (3)	-	-	-	85 (3)	-	-	-	88 (3)	-	-	-	86 (1)
Ja, lätta besvär		-	-	-	9 (2)	-	-	-	11 (2)	-	-	-	10 (3)	-	-	-	11 (3)	-	-	-	10 (1)
Ja, svåra besvär		-	-	-	4 (1)	-	-	-	4 (2)	-	-	-	5 (2)	-	-	-	1 (1)	-	-	-	4 (1)
Summa <sup>3</sup>		-	-	-	100	-	-	-	100	-	-	-	100	-	-	-	100	-	-	-	100

1 Denna fråga ställdes för första gången i 2020 års undersökning.

2 I inledningen av denna tabellbilaga förklaras det vilka som ingår i de olika grupperna.

3 På grund av automatisk avrundning kan summan av andelarna vid en manuell sammanräkning bli högre eller lägre än 100 procent.

### Fråga 38

#### Upplever du att de hälsobesvär du meddelat ovan är orsakade av din nuvarande ekonomiska situation?<sup>1</sup> (Andel i procent)

Svarsalternativ	År	Grupp <sup>2</sup>				Ålder												Samtliga				
		< 25 år	< 25 år	< 25 år	< 25 år	25-34 år	25-34 år	25-34 år	25-34 år	35-44 år	35-44 år	35-44 år	35-44 år	35-44 år	> 44 år	> 44 år	> 44 år	> 44 år	Samtliga	Samtliga	Samtliga	Samtliga
		2013	2015	2017	2020	2013	2015	2017	2020	2013	2015	2017	2020	2013	2015	2017	2020	2013	2015	2017	2020	
Nej, mina hälsobesvär orsakas av något annat <sup>3</sup>		65 (4)	64 (4)	72 (5)	<b>67 (3)</b>	54 (5)	51 (5)	58 (7)	<b>51 (4)</b>	36 (18)	43 (12)	64 (15)	<b>48 (5)</b>	50 (11)	46 (16)	66 (13)	<b>47 (5)</b>	60 (3)	58 (3)	67 (4)	<b>59 (2)</b>	
Ja, delvis		24 (4)	26 (3)	18 (4)	<b>23 (3)</b>	37 (5)	38 (5)	31 (7)	<b>34 (4)</b>	51 (19)	44 (12)	21 (13)	<b>35 (5)</b>	5 (5)	41 (15)	21 (11)	<b>35 (5)</b>	29 (3)	32 (3)	22 (3)	<b>28 (2)</b>	
Ja		2 (1)	3 (1)	1 (1)	<b>2 (1)</b>	2 (2)	4 (2)	4 (3)	<b>5 (2)</b>	4 (8)	6 (6)	6 (8)	<b>6 (2)</b>	19 (9)	10 (10)	2 (3)	<b>10 (3)</b>	3 (1)	4 (1)	2 (1)	<b>4 (1)</b>	
Vet inte		9 (3)	7 (2)	9 (3)	<b>8 (2)</b>	6 (2)	7 (3)	7 (4)	<b>9 (2)</b>	9 (11)	6 (6)	8 (9)	<b>10 (3)</b>	26 (10)	3 (5)	11 (9)	<b>8 (3)</b>	8 (2)	7 (1)	8 (2)	<b>9 (1)</b>	
Summa <sup>4</sup>		100	100	100	<b>100</b>	100	100	100	<b>100</b>	100	100	100	<b>100</b>	100	100	100	<b>100</b>	100	100	100	<b>100</b>	

1 Frågan var annorlunda utformad i 2013-2017 års undersökningar - då löd frågan: "Tror du att detta/dessa besvär beror på din nuvarande ekonomiska situation?" och besvarades bara av dem som på en tidigare fråga svarat att de haft någon form av besvär.

2 I inledningen av denna tabellbilaga förklaras det vilka som ingår i de olika grupperna.

3 År 2013-2017 löd detta svarsalternativ "Nej".

4 På grund av automatisk avrundning till heltal kan summan av andelarna vid en manuell sammanräkning bli högre eller lägre än 100 procent.

### Fråga 40

#### Upplever du att de hälsobesvär du meddelat ovan är orsakade av din nuvarande studiesituation?<sup>1</sup> (Andel i procent)

Svarsalternativ	År	Grupp <sup>2</sup>				Ålder												Samtliga				
		< 25 år	< 25 år	< 25 år	< 25 år	25-34 år	25-34 år	25-34 år	25-34 år	35-44 år	35-44 år	35-44 år	35-44 år	35-44 år	> 44 år	> 44 år	> 44 år	> 44 år	Samtliga	Samtliga	Samtliga	Samtliga
		2013	2015	2017	2020	2013	2015	2017	2020	2013	2015	2017	2020	2013	2015	2017	2020	2013	2015	2017	2020	
Nej, mina hälsobesvär orsakas av något annat <sup>3</sup>		24 (4)	27 (4)	36 (5)	<b>32 (3)</b>	29 (4)	27 (4)	37 (7)	<b>32 (4)</b>	18 (15)	19 (10)	46 (16)	<b>32 (4)</b>	22 (9)	36 (15)	63 (13)	<b>37 (5)</b>	25 (3)	27 (3)	37 (4)	<b>32 (2)</b>	
Ja, delvis		56 (4)	51 (4)	44 (5)	<b>50 (4)</b>	44 (5)	55 (5)	48 (7)	<b>47 (4)</b>	63 (19)	66 (12)	37 (15)	<b>50 (5)</b>	27 (10)	44 (16)	27 (12)	<b>42 (5)</b>	53 (3)	53 (3)	44 (4)	<b>49 (2)</b>	
Ja		14 (3)	15 (3)	11 (3)	<b>10 (2)</b>	19 (4)	13 (3)	9 (4)	<b>12 (3)</b>	16 (14)	11 (8)	11 (10)	<b>8 (3)</b>	26 (10)	13 (10)	4 (5)	<b>10 (3)</b>	16 (2)	14 (2)	10 (2)	<b>10 (1)</b>	
Vet inte		6 (2)	7 (2)	10 (3)	<b>8 (2)</b>	7 (2)	6 (2)	6 (4)	<b>9 (2)</b>	2 (5)	3 (4)	6 (7)	<b>10 (3)</b>	26 (10)	8 (8)	6 (6)	<b>10 (3)</b>	6 (2)	6 (1)	9 (2)	<b>9 (1)</b>	
Summa <sup>4</sup>		100	100	100	<b>100</b>	100	100	100	<b>100</b>	100	100	100	<b>100</b>	100	100	100	<b>100</b>	100	100	100	<b>100</b>	

1 Frågan var annorlunda utformad i 2013-2017 års undersökningar - då löd frågan: "Tror du att detta/dessa besvär beror på din nuvarande studiesituation?" och besvarades bara av dem som på en tidigare fråga svarat att de haft någon form av besvär.

2 I inledningen av denna tabellbilaga förklaras det vilka som ingår i de olika grupperna.

3 År 2013-2017 löd detta svarsalternativ "Nej".

4 På grund av automatisk avrundning till heltal kan summan av andelarna vid en manuell sammanräkning bli högre eller lägre än 100 procent.

### Fråga 43

#### Har du varit sjuk under höstterminen 2020?<sup>1,2</sup> Du kan markera flera svarsalternativ. (Andel i procent)

Svarsalternativ	År	Grupp <sup>3</sup>				Ålder												Samtliga				
		< 25 år	< 25 år	< 25 år	< 25 år	25-34 år	25-34 år	25-34 år	25-34 år	35-44 år	35-44 år	35-44 år	35-44 år	35-44 år	> 44 år	> 44 år	> 44 år	> 44 år	Samtliga	Samtliga	Samtliga	Samtliga
		2013	2015	2017	2020	2013	2015	2017	2020	2013	2015	2017	2020	2013	2015	2017	2020	2013	2015	2017	2020	
Ja, på heltid under kortare tid än 7 dagar		-	25 (3)	24 (4)	<b>11 (2)</b>	-	22 (4)	24 (5)	<b>12 (3)</b>	-	34 (11)	28 (11)	<b>14 (3)</b>	-	21 (12)	14 (8)	<b>7 (3)</b>	-	24 (2)	24 (3)	<b>12 (1)</b>	
Ja, på heltid i mellan 7 och 30 dagar		-	5 (2)	2 (1)	<b>3 (1)</b>	-	5 (2)	8 (3)	<b>4 (1)</b>	-	6 (5)	6 (6)	<b>4 (2)</b>	-	6 (7)	0 (0)	<b>2 (1)</b>	-	5 (1)	4 (1)	<b>3 (1)</b>	
Ja, på heltid under längre tid än 30 dagar		-	0 (1)	0 (1)	<b>0 (0)</b>	-	1 (1)	0 (0)	<b>0 (0)</b>	-	0 (0)	1 (2)	<b>1 (1)</b>	-	9 (8)	0 (0)	<b>0 (1)</b>	-	1 (1)	0 (0)	<b>0 (0)</b>	
Ja, på deltid under kortare tid än 7 dagar		-	8 (2)	10 (3)	<b>5 (2)</b>	-	10 (3)	8 (3)	<b>3 (1)</b>	-	4 (5)	8 (7)	<b>4 (2)</b>	-	2 (4)	11 (7)	<b>3 (2)</b>	-	9 (2)	9 (2)	<b>4 (1)</b>	
Ja, på deltid i mellan 7 och 30 dagar		-	5 (2)	4 (2)	<b>2 (1)</b>	-	3 (2)	3 (2)	<b>2 (1)</b>	-	1 (3)	5 (6)	<b>1 (1)</b>	-	2 (4)	0 (0)	<b>1 (1)</b>	-	4 (1)	4 (1)	<b>2 (1)</b>	
Ja, på deltid under längre tid än 30 dagar		-	2 (1)	0 (0)	<b>0 (0)</b>	-	1 (1)	2 (2)	<b>0 (0)</b>	-	1 (3)	0 (0)	<b>0 (1)</b>	-	0 (0)	1 (2)	<b>0 (1)</b>	-	1 (1)	1 (1)	<b>0 (0)</b>	
Nej		-	56 (4)	61 (4)	<b>79 (3)</b>	-	59 (5)	57 (6)	<b>79 (3)</b>	-	56 (11)	53 (13)	<b>75 (4)</b>	-	60 (14)	74 (10)	<b>86 (4)</b>	-	57 (3)	60 (3)	<b>79 (2)</b>	
Summa <sup>4</sup>		-	101	103	<b>102</b>	-	102	102	<b>101</b>	-	103	100	<b>100</b>	-	100	100	<b>100</b>	-	102	103	<b>101</b>	

1 Undersökningarna 2013-2017 skickades ut senare på terminen, vilket kan påverka hur stor andel som varit sjuka.

2 Frågan ställdes för första gången 2015.

3 I inledningen av denna tabellbilaga förklaras det vilka som ingår i de olika grupperna.

4 Flervalsfråga. Summan kan därför bli högre än 100 procent.



## Fråga 44

Anmälde du din sjukdom till Försäkringskassan?<sup>1</sup> (Andel i procent)

Svarsalternativ	År	Grupp <sup>2</sup>				Ålder												Samtliga			
		< 25 år	< 25 år	< 25 år	< 25 år	25-34 år	25-34 år	25-34 år	25-34 år	35-44 år	35-44 år	35-44 år	35-44 år	> 44 år	> 44 år	> 44 år	> 44 år	Samtliga	Samtliga	Samtliga	Samtliga
		2013	2015	2017	2020	2013	2015	2017	2020	2013	2015	2017	2020	2013	2015	2017	2020	2013	2015	2017	2020
Ja		-	3 (2)	1 (1)	<b>7 (4)</b>	-	6 (4)	2 (2)	<b>8 (5)</b>	-	14 (13)	1 (5)	<b>20 (7)</b>	-	6 (12)	10 (13)	<b>28 (12)</b>	-	4 (2)	1 (1)	<b>9 (3)</b>
Nej, jag visste inte att man ska anmäla den till Försäkringskassan <sup>3</sup>		-	48 (6)	35 (7)	<b>50 (8)</b>	-	39 (8)	42 (9)	<b>45 (8)</b>	-	46 (18)	23 (19)	<b>29 (8)</b>	-	25 (21)	27 (20)	<b>22 (11)</b>	-	44 (4)	37 (5)	<b>46 (4)</b>
Nej, jag visste att man ska anmäla sjukdom, men inte till vem <sup>4</sup>		-	1 (1)	3 (2)	<b>0 (1)</b>	-	3 (2)	1 (2)	<b>2 (2)</b>	-	0 (0)	0 (0)	<b>2 (2)</b>	-	0 (0)	0 (0)	<b>2 (4)</b>	-	1 (1)	2 (1)	<b>1 (1)</b>
Nej, jag såg ingen anledning till det		-	46 (6)	56 (7)	<b>38 (7)</b>	-	46 (8)	46 (9)	<b>39 (8)</b>	-	32 (17)	69 (21)	<b>45 (9)</b>	-	56 (24)	45 (22)	<b>29 (12)</b>	-	46 (4)	53 (5)	<b>39 (4)</b>
Nej, jag gjorde det inte av en annan anledning <sup>5</sup>		-	2 (2)	5 (3)	<b>4 (3)</b>	-	6 (4)	10 (5)	<b>6 (4)</b>	-	7 (10)	7 (12)	<b>4 (4)</b>	-	13 (16)	18 (17)	<b>19 (11)</b>	-	4 (2)	7 (3)	<b>5 (2)</b>
Summa <sup>6</sup>		-	100	100	<b>100</b>	-	100	100	<b>100</b>	-	100	100	<b>100</b>	-	100	100	<b>100</b>	-	100	100	<b>100</b>

<sup>1</sup> Denna fråga ställdes för första gången i 2015 års undersökning. Den besvarades enbart av de som svarat ja på fråga 43.

<sup>2</sup> I inledningen av denna tabellbilaga förklaras det vilka som ingår i de olika grupperna.

<sup>3</sup> Svarsalternativet var något annorlunda utformat 2015, då löd det "Nej, jag visste inte att man kan anmäla".

<sup>4</sup> Svarsalternativet var något annorlunda utformat 2015, då löd det "Nej, jag visste att man kan anmäla sjukdom, men inte till vem".

<sup>5</sup> Svarsalternativet var något annorlunda utformat 2013-2017, då löd det "Nej, jag gjorde det inte av någon annan anledning".

<sup>6</sup> På grund av automatisk avrundning kan summan av andelarna vid en manuell sammanräkning bli högre eller lägre än 100 procent.

## Fråga 45

## Har du nedsatt funktion, besvär efter olycksfall, långvarig sjukdom eller annat långvarigt hälsoproblem? (Andel i procent)

Svarsalternativ	År	Grupp <sup>1</sup>				Ålder												Samtliga			
		< 25 år	< 25 år	< 25 år	< 25 år	25-34 år	25-34 år	25-34 år	25-34 år	35-44 år	35-44 år	35-44 år	35-44 år	> 44 år	> 44 år	> 44 år	> 44 år	Samtliga	Samtliga	Samtliga	Samtliga
		2013	2015	2017	2020	2013	2015	2017	2020	2013	2015	2017	2020	2013	2015	2017	2020	2013	2015	2017	2020
Nej		85 (3)	84 (3)	82 (3)	<b>87 (2)</b>	83 (3)	78 (4)	73 (5)	<b>83 (3)</b>	82 (13)	85 (8)	88 (8)	<b>81 (4)</b>	82 (8)	75 (12)	79 (9)	<b>83 (4)</b>	84 (2)	82 (2)	80 (3)	<b>85 (1)</b>
Ja <sup>2</sup>		15 (3)	16 (3)	18 (3)	<b>13 (2)</b>	17 (3)	22 (4)	27 (5)	<b>17 (3)</b>	18 (13)	15 (8)	12 (8)	<b>19 (4)</b>	18 (8)	25 (12)	21 (9)	<b>17 (4)</b>	16 (2)	18 (2)	20 (3)	<b>15 (1)</b>
Summa <sup>3</sup>		100	100	100	<b>100</b>	100	100	100	<b>100</b>	100	100	100	<b>100</b>	100	100	100	<b>100</b>	100	100	100	<b>100</b>

<sup>1</sup> I inledningen av denna tabellbilaga förklaras det vilka som ingår i de olika grupperna.

<sup>2</sup> Nytt svarsalternativ från och med 2020 års undersökning.

<sup>3</sup> På grund av automatisk avrundning kan summan av andelarna vid en manuell sammanräkning bli högre eller lägre än 100 procent.

## Fråga 46

Är dina besvär... Du kan markera flera svarsalternativ.<sup>1</sup> (Andel i procent)

Svarsalternativ	År	Grupp <sup>2</sup>				Ålder												Samtliga			
		< 25 år	< 25 år	< 25 år	< 25 år	25-34 år	25-34 år	25-34 år	25-34 år	35-44 år	35-44 år	35-44 år	35-44 år	> 44 år	> 44 år	> 44 år	> 44 år	Samtliga	Samtliga	Samtliga	Samtliga
		2013	2015	2017	2020	2013	2015	2017	2020	2013	2015	2017	2020	2013	2015	2017	2020	2013	2015	2017	2020
fysiska besvär		68 (9)	77 (8)	64 (9)	<b>71 (9)</b>	57 (12)	55 (10)	47 (10)	<b>58 (9)</b>	76 (42)	73 (26)	41 (28)	<b>70 (10)</b>	100 (0)	58 (28)	80 (17)	<b>76 (11)</b>	65 (7)	67 (6)	56 (6)	<b>66 (5)</b>
psykiska besvär		47 (9)	31 (9)	49 (10)	<b>45 (10)</b>	60 (12)	57 (10)	67 (10)	<b>68 (9)</b>	28 (44)	36 (28)	67 (27)	<b>45 (11)</b>	0 (0)	42 (28)	35 (20)	<b>42 (12)</b>	49 (7)	42 (6)	57 (6)	<b>55 (5)</b>
Summa <sup>3</sup>		115	108	112	<b>116</b>	116	112	114	<b>127</b>	104	109	107	<b>115</b>	100	100	115	<b>117</b>	115	109	113	<b>121</b>

<sup>1</sup> Denna fråga besvarades endast av dem som svarat "Ja" på fråga 45.

<sup>2</sup> I inledningen av denna tabellbilaga förklaras det vilka som ingår i de olika grupperna.

<sup>3</sup> Flervalsfråga. Summan kan därför bli högre än 100 procent.



## Fråga 47

Medför dessa besvär att din studieförmåga är nedsatt?<sup>1</sup> (Andel i procent)

Svarsalternativ	År	Grupp <sup>2</sup>				Ålder												Samtliga			
		< 25 år	< 25 år	< 25 år	< 25 år	25-34 år	25-34 år	25-34 år	25-34 år	35-44 år	35-44 år	35-44 år	35-44 år	> 44 år	> 44 år	> 44 år	> 44 år	Samtliga	Samtliga	Samtliga	Samtliga
		2013	2015	2017	2020	2013	2015	2017	2020	2013	2015	2017	2020	2013	2015	2017	2020	2013	2015	2017	2020
Nej, inte alls		41 (9)	43 (9)	24 (4)	<b>40 (10)</b>	46 (12)	40 (10)	22 (5)	<b>31 (9)</b>	37 (47)	45 (29)	28 (11)	<b>39 (10)</b>	0 (0)	25 (25)	75 (10)	<b>35 (12)</b>	42 (7)	41 (6)	24 (3)	<b>36 (5)</b>
Ja, delvis		53 (9)	46 (9)	59 (4)	<b>48 (10)</b>	53 (12)	51 (10)	62 (5)	<b>62 (9)</b>	61 (48)	27 (26)	67 (12)	<b>52 (10)</b>	11 (14)	50 (28)	25 (10)	<b>61 (12)</b>	53 (7)	47 (7)	60 (3)	<b>55 (5)</b>
Ja, i hög grad		6 (5)	11 (6)	16 (3)	<b>12 (6)</b>	1 (2)	9 (6)	16 (4)	<b>7 (5)</b>	2 (13)	27 (26)	5 (6)	<b>9 (6)</b>	89 (14)	25 (25)	0 (0)	<b>4 (5)</b>	5 (3)	12 (4)	15 (2)	<b>9 (3)</b>
Summa <sup>3</sup>		100	100	100	<b>100</b>	100	100	100	<b>100</b>	100	100	100	<b>100</b>	100	100	100	<b>100</b>	100	100	100	<b>100</b>

1 Denna fråga besvarades endast av dem som svarat "Ja" på fråga 45.

2 I inledningen av denna tabellbilaga förklaras det vilka som ingår i de olika grupperna.

3 På grund av automatisk avrundning till heltal kan summan av andelarna vid en manuell sammanräkning bli högre eller lägre än 100 procent.

## Fråga 48

Får du på grund av dessa besvär något särskilt stöd för att klara studierna? Du kan markera flera svarsalternativ.<sup>1</sup> (Andel i procent)

Svarsalternativ	År	Grupp <sup>2</sup>				Ålder												Samtliga			
		< 25 år	< 25 år	< 25 år	< 25 år	25-34 år	25-34 år	25-34 år	25-34 år	35-44 år	35-44 år	35-44 år	35-44 år	> 44 år	> 44 år	> 44 år	> 44 år	Samtliga	Samtliga	Samtliga	Samtliga
		2013	2015	2017	2020	2013	2015	2017	2020	2013	2015	2017	2020	2013	2015	2017	2020	2013	2015	2017	2020
Ja, från skolan		9 (5)	3 (4)	-	<b>24 (11)</b>	13 (7)	11 (8)	-	<b>25 (10)</b>	0 (0)	17 (26)	-	<b>22 (11)</b>	11 (12)	0 (0)	-	<b>32 (14)</b>	10 (4)	7 (4)	-	<b>24 (6)</b>
Ja, från någon annan		16 (6)	21 (10)	-	<b>4 (5)</b>	13 (7)	15 (9)	-	<b>15 (8)</b>	40 (48)	0 (0)	-	<b>11 (9)</b>	0 (0)	0 (0)	-	<b>5 (7)</b>	16 (5)	16 (6)	-	<b>10 (4)</b>
Nej, men jag vill gärna få särskilt stöd från skolan		63 (8)	13 (8)	-	<b>17 (10)</b>	54 (10)	27 (11)	-	<b>20 (9)</b>	58 (48)	33 (33)	-	<b>25 (12)</b>	0 (0)	22 (26)	-	<b>19 (11)</b>	59 (7)	21 (7)	-	<b>19 (5)</b>
Nej, men jag vill gärna få särskilt stöd från någon annan		7 (5)	20 (10)	-	<b>17 (10)</b>	6 (5)	15 (9)	-	<b>21 (9)</b>	2 (14)	0 (0)	-	<b>20 (11)</b>	89 (12)	33 (29)	-	<b>19 (12)</b>	8 (4)	18 (6)	-	<b>19 (5)</b>
Nej, jag vill inte ha något särskilt stöd		11 (5)	49 (12)	-	<b>47 (13)</b>	16 (8)	44 (13)	-	<b>35 (11)</b>	0 (0)	50 (35)	-	<b>39 (13)</b>	11 (12)	44 (31)	-	<b>34 (14)</b>	12 (4)	47 (8)	-	<b>41 (6)</b>
Summa <sup>3</sup>		106	107	-	<b>109</b>	102	111	-	<b>116</b>	100	100	-	<b>118</b>	111	100	-	<b>109</b>	105	108	-	<b>113</b>

1 Denna fråga besvarades endast av dem som svarat "Ja" på fråga 45. Tyvärr konstruerades denna fråga fel i webbversionen av enkäten 2017. De kunde bara ange ett svarsalternativ. Detta påverkar kvaliteten i resultatet och vi väljer att inte redovisa det för 2017.

2 I inledningen av denna tabellbilaga förklaras det vilka som ingår i de olika grupperna.

3 Flervalsfråga. Summan kan därför bli högre än 100 procent.

## Fråga 49

Har du under höstterminen 2020 blivit kränkande bemött i samband med dina studier?<sup>1</sup> (Andel i procent)

Svarsalternativ	År	Grupp <sup>2</sup>				Ålder												Samtliga			
		< 25 år	< 25 år	< 25 år	< 25 år	25-34 år	25-34 år	25-34 år	25-34 år	35-44 år	35-44 år	35-44 år	35-44 år	> 44 år	> 44 år	> 44 år	> 44 år	Samtliga	Samtliga	Samtliga	Samtliga
		2013	2015	2017	2020	2013	2015	2017	2020	2013	2015	2017	2020	2013	2015	2017	2020	2013	2015	2017	2020
Nej		-	-	-	<b>97 (3)</b>	-	-	-	<b>92 (5)</b>	-	-	-	<b>93 (6)</b>	-	-	-	<b>87 (8)</b>	-	-	-	<b>94 (2)</b>
Ja, någon gång		-	-	-	<b>3 (3)</b>	-	-	-	<b>6 (5)</b>	-	-	-	<b>7 (6)</b>	-	-	-	<b>11 (8)</b>	-	-	-	<b>5 (2)</b>
Ja, flera gånger		-	-	-	<b>0 (0)</b>	-	-	-	<b>2 (2)</b>	-	-	-	<b>0 (0)</b>	-	-	-	<b>2 (3)</b>	-	-	-	<b>1 (1)</b>
Summa <sup>3</sup>		-	-	-	<b>100</b>	-	-	-	<b>100</b>	-	-	-	<b>100</b>	-	-	-	<b>100</b>	-	-	-	<b>100</b>

1 Denna fråga ställdes för första gången i 2020 års undersökning.

2 I inledningen av denna tabellbilaga förklaras det vilka som ingår i de olika grupperna.

3 På grund av automatisk avrundning till heltal kan summan av andelarna vid en manuell sammanräkning bli högre eller lägre än 100 procent.

## Fråga 50

Om du har blivit kränkande bemött i samband med dina studier, vad berodde det på? Du kan markera flera svarsalternativ.<sup>1</sup> (Andel i procent)

Svarsalternativ	År	Grupp <sup>2</sup>				Ålder												Samtliga			
		< 25 år	< 25 år	< 25 år	< 25 år	25-34 år	25-34 år	25-34 år	25-34 år	35-44 år	35-44 år	35-44 år	35-44 år	> 44 år	> 44 år	> 44 år	> 44 år	Samtliga	Samtliga	Samtliga	Samtliga
		2013	2015	2017	2020	2013	2015	2017	2020	2013	2015	2017	2020	2013	2015	2017	2020	2013	2015	2017	2020
kön		50 (11)	45 (12)	58 (12)	<b>25 (14)</b>	46 (15)	34 (12)	38 (13)	<b>26 (13)</b>	20 (35)	0 (0)	3 (8)	<b>10 (11)</b>	0 (0)	25 (30)	14 (22)	<b>8 (9)</b>	43 (9)	37 (8)	47 (8)	<b>24 (7)</b>
könsöverskridande identitet eller uttryck etnisk tillhörighet (här ingår exempelvis utländsk bakgrund)		12 (7)	1 (3)	1 (3)	<b>0 (0)</b>	12 (10)	5 (6)	0 (0)	<b>0 (0)</b>	0 (0)	0 (0)	3 (8)	<b>0 (0)</b>	5 (14)	0 (0)	0 (0)	<b>0 (0)</b>	10 (5)	3 (3)	1 (2)	<b>0 (0)</b>
sexuell läggning		7 (6)	21 (10)	8 (7)	<b>28 (15)</b>	17 (11)	24 (11)	22 (11)	<b>27 (13)</b>	2 (11)	22 (27)	53 (26)	<b>46 (19)</b>	51 (33)	25 (30)	4 (13)	<b>25 (14)</b>	11 (6)	23 (7)	16 (6)	<b>28 (7)</b>
funktionsnedsättning		4 (4)	1 (3)	5 (5)	<b>0 (0)</b>	8 (8)	3 (5)	3 (4)	<b>2 (4)</b>	0 (0)	0 (0)	3 (8)	<b>0 (0)</b>	0 (0)	0 (0)	0 (0)	<b>0 (0)</b>	4 (4)	2 (2)	4 (3)	<b>1 (2)</b>
ålder		2 (3)	3 (4)	5 (5)	<b>7 (8)</b>	1 (3)	10 (8)	0 (2)	<b>10 (9)</b>	14 (31)	11 (21)	3 (8)	<b>9 (11)</b>	0 (0)	13 (23)	0 (0)	<b>3 (5)</b>	3 (3)	7 (4)	3 (3)	<b>8 (4)</b>
religion eller trosuppfattning		22 (9)	21 (10)	28 (11)	<b>25 (14)</b>	9 (9)	26 (11)	21 (11)	<b>27 (13)</b>	2 (11)	33 (31)	36 (25)	<b>33 (18)</b>	44 (32)	38 (34)	55 (31)	<b>45 (16)</b>	16 (7)	25 (7)	26 (7)	<b>27 (7)</b>
annat, nämligen		8 (6)	10 (7)	2 (3)	<b>8 (9)</b>	0 (0)	5 (6)	0 (0)	<b>16 (11)</b>	17 (33)	0 (0)	0 (0)	<b>3 (6)</b>	0 (0)	0 (0)	0 (0)	<b>3 (6)</b>	6 (4)	7 (4)	1 (2)	<b>11 (5)</b>
Summa <sup>3</sup>		33 (10)	25 (10)	23 (10)	<b>18 (13)</b>	40 (15)	24 (11)	29 (12)	<b>44 (15)</b>	51 (44)	33 (31)	8 (15)	<b>33 (18)</b>	0 (0)	50 (35)	31 (29)	<b>42 (16)</b>	36 (9)	27 (7)	24 (7)	<b>30 (8)</b>
		136	128	130	<b>111</b>	133	133	113	<b>150</b>	105	100	108	<b>134</b>	100	150	104	<b>126</b>	130	130	122	<b>129</b>

1 Denna fråga besvarades endast av dem som svarat "Ja" på fråga 49.

2 I inledningen av denna tabellbilaga förklaras det vilka som ingår i de olika grupperna.

3 Flervalsfråga. Summan kan därför bli högre än 100 procent.

## Fråga 51

Vem har du blivit kränkande bemött av? Du kan markera flera svarsalternativ.<sup>1</sup> (Andel i procent)

Svarsalternativ	År	Grupp <sup>2</sup>				Ålder												Samtliga			
		< 25 år	< 25 år	< 25 år	< 25 år	25-34 år	25-34 år	25-34 år	25-34 år	35-44 år	35-44 år	35-44 år	35-44 år	> 44 år	> 44 år	> 44 år	> 44 år	Samtliga	Samtliga	Samtliga	Samtliga
		2013	2015	2017	2020	2013	2015	2017	2020	2013	2015	2017	2020	2013	2015	2017	2020	2013	2015	2017	2020
Andra studerande		50 (11)	58 (12)	51 (13)	<b>52 (15)</b>	49 (15)	33 (12)	58 (14)	<b>46 (14)</b>	4 (20)	44 (31)	58 (29)	<b>47 (18)</b>	100 (0)	25 (30)	59 (32)	<b>35 (16)</b>	48 (9)	45 (8)	54 (9)	<b>49 (8)</b>
Lärare eller handledare på min skola <sup>3</sup>		-	-	52 (13)	<b>57 (15)</b>	-	-	64 (13)	<b>60 (14)</b>	-	-	67 (28)	<b>55 (18)</b>	-	-	79 (27)	<b>54 (17)</b>	-	-	58 (9)	<b>58 (8)</b>
Lärare eller handledare på min praktikplats <sup>3</sup>		-	-	18 (10)	<b>6 (8)</b>	-	-	6 (6)	<b>14 (10)</b>	-	-	3 (10)	<b>14 (13)</b>	-	-	0 (0)	<b>26 (15)</b>	-	-	12 (6)	<b>11 (5)</b>
Administrativ personal på min skola		17 (9)	12 (8)	3 (4)	<b>7 (8)</b>	0 (0)	3 (5)	1 (3)	<b>7 (7)</b>	2 (14)	0 (0)	6 (14)	<b>13 (13)</b>	0 (0)	0 (0)	3 (12)	<b>9 (9)</b>	10 (6)	7 (4)	2 (3)	<b>7 (4)</b>
Arbetsgivare eller arbetskamrater		5 (5)	8 (6)	12 (8)	<b>4 (6)</b>	9 (9)	2 (3)	7 (7)	<b>12 (9)</b>	26 (43)	0 (0)	6 (14)	<b>11 (12)</b>	0 (0)	13 (23)	21 (27)	<b>3 (6)</b>	8 (5)	5 (4)	10 (5)	<b>8 (4)</b>
Min egen familj eller släkt		4 (5)	6 (6)	17 (10)	<b>3 (5)</b>	0 (0)	2 (3)	13 (10)	<b>7 (8)</b>	0 (0)	11 (19)	0 (0)	<b>2 (5)</b>	0 (0)	13 (23)	5 (14)	<b>6 (8)</b>	2 (3)	5 (4)	15 (6)	<b>5 (3)</b>
CSN		4 (4)	0 (0)	0 (0)	<b>2 (5)</b>	0 (0)	5 (6)	3 (5)	<b>6 (7)</b>	18 (38)	0 (0)	16 (22)	<b>0 (0)</b>	0 (0)	0 (0)	0 (0)	<b>0 (0)</b>	4 (3)	2 (2)	2 (2)	<b>4 (3)</b>
Annan myndighet eller organisation, nämligen		2 (3)	3 (4)	0 (1)	<b>0 (0)</b>	7 (8)	3 (5)	3 (5)	<b>5 (6)</b>	0 (0)	11 (19)	3 (10)	<b>10 (11)</b>	0 (0)	0 (0)	0 (0)	<b>3 (5)</b>	3 (3)	4 (3)	2 (2)	<b>3 (3)</b>
Någon annan, nämligen		10 (7)	9 (7)	3 (4)	<b>6 (7)</b>	15 (11)	9 (7)	9 (8)	<b>10 (9)</b>	0 (0)	11 (19)	0 (0)	<b>1 (4)</b>	0 (0)	13 (23)	0 (0)	<b>3 (6)</b>	10 (5)	9 (5)	5 (4)	<b>7 (4)</b>
Summa <sup>4</sup>		92	95	157	<b>138</b>	81	57	165	<b>167</b>	51	78	159	<b>154</b>	100	63	167	<b>139</b>	85	77	160	<b>151</b>

1 Denna fråga besvarades endast av dem som svarat "Ja" på fråga 49.

2 I inledningen av denna tabellbilaga förklaras det vilka som ingår i de olika grupperna.

3 Svaralternativet var ihopslaget år 2013 och 2015 och är inte jämförbart med resultaten från 2017 och 2020.

4 Flervalsfråga. Summan kan därför bli högre än 100 procent. För år 2013 och 2015 blir summan lägre då svarsalternativen två och tre var ihopslagna dessa år.

Fråga 52

Har du ekonomiskt ansvar för barn? (Andel i procent)

Svarsalternativ	År	Grupp <sup>1</sup>				Ålder								Samtliga							
		< 25 år	< 25 år	< 25 år	< 25 år	25-34 år	25-34 år	25-34 år	25-34 år	35-44 år	35-44 år	35-44 år	35-44 år	> 44 år	> 44 år	> 44 år	> 44 år	Samtliga	Samtliga	Samtliga	Samtliga
		2013	2015	2017	2020	2013	2015	2017	2020	2013	2015	2017	2020	2013	2015	2017	2020	2013	2015	2017	2020
Nej		-	-	99 (1)	99 (1)	-	-	82 (4)	80 (3)	-	-	24 (11)	22 (4)	-	-	38 (11)	30 (5)	-	-	88 (2)	86 (1)
Ja <sup>2</sup>		-	-	1 (1)	1 (1)	-	-	18 (4)	20 (3)	-	-	76 (11)	78 (4)	-	-	62 (11)	70 (5)	-	-	12 (2)	14 (1)
Summa <sup>3</sup>		-	-	100	100	-	-	100	100	-	-	100	100	-	-	100	100	-	-	100	100

1 I inledningen av denna tabellbilaga förklaras det vilka som ingår i de olika grupperna.

2 Frågan var annorlunda utformad 2013 och 2015. Svaren redovisas inte eftersom de inte är jämförbara med resultaten från 2017 och 2020.

3 På grund av automatisk avrundning till heltal kan summan av andelarna vid en manuell sammanräkning bli högre eller lägre än 100 procent.

Fråga 53

Har du invandrat till Sverige? (Andel i procent)

Svarsalternativ	År	Grupp <sup>1</sup>				Ålder								Samtliga							
		< 25 år	< 25 år	< 25 år	< 25 år	25-34 år	25-34 år	25-34 år	25-34 år	35-44 år	35-44 år	35-44 år	35-44 år	> 44 år	> 44 år	> 44 år	> 44 år	Samtliga	Samtliga	Samtliga	Samtliga
		2013	2015	2017	2020	2013	2015	2017	2020	2013	2015	2017	2020	2013	2015	2017	2020	2013	2015	2017	2020
Nej		94 (2)	93 (2)	94 (2)	89 (2)	89 (3)	90 (3)	89 (4)	86 (3)	73 (16)	76 (10)	83 (10)	69 (4)	41 (10)	81 (11)	74 (10)	70 (5)	91 (2)	91 (2)	91 (2)	86 (1)
Ja, från ett land i Europa <sup>2</sup>		3 (1)	3 (1)	3 (1)	4 (1)	4 (2)	4 (2)	2 (2)	3 (1)	2 (5)	9 (7)	4 (5)	10 (3)	2 (3)	6 (7)	11 (7)	9 (3)	3 (1)	4 (1)	3 (1)	4 (1)
Ja, från ett land utanför Europa		3 (1)	4 (1)	3 (2)	8 (2)	7 (2)	6 (2)	9 (3)	11 (2)	25 (15)	16 (9)	13 (9)	21 (4)	57 (10)	13 (10)	15 (8)	20 (4)	6 (1)	6 (1)	6 (1)	10 (1)
Summa <sup>3</sup>		100	100	100	100	100	100	100	100	100	100	100	100	100	100	100	100	100	100	100	100

1 I inledningen av denna tabellbilaga förklaras det vilka som ingår i de olika grupperna.

2 I undersökningarna 2013-2017 var denna fråga uppdelad på två - "Ja, från ett land i Norden" och "Ja, från ett land i Europa utanför Norden".

3 På grund av automatisk avrundning till heltal kan summan av andelarna vid en manuell sammanräkning bli högre eller lägre än 100 procent.

## Fråga 54:1

Har någon av dina föräldrar invandrat till Sverige?<sup>1</sup> Förälder 1 (Andel i procent)

Svarsalternativ	År	Grupp <sup>2</sup>				Ålder												Samtliga			
		< 25 år	< 25 år	< 25 år	< 25 år	25-34 år	25-34 år	25-34 år	25-34 år	35-44 år	35-44 år	35-44 år	35-44 år	> 44 år	> 44 år	> 44 år	> 44 år	Samtliga	Samtliga	Samtliga	Samtliga
		2013	2015	2017	2020	2013	2015	2017	2020	2013	2015	2017	2020	2013	2015	2017	2020	2013	2015	2017	2020
Nej		-	-	-	77 (3)	-	-	-	79 (3)	-	-	-	82 (3)	-	-	-	85 (4)	-	-	-	78 (2)
Ja, från ett land i Europa		-	-	-	9 (2)	-	-	-	10 (2)	-	-	-	12 (3)	-	-	-	10 (3)	-	-	-	10 (1)
Ja, från ett land utanför Europa		-	-	-	14 (3)	-	-	-	10 (2)	-	-	-	5 (2)	-	-	-	5 (2)	-	-	-	12 (1)
Vet inte		-	-	-	0 (0)	-	-	-	1 (1)	-	-	-	0 (0)	-	-	-	0 (1)	-	-	-	0 (0)
Summa <sup>3</sup>		-	-	-	100	-	-	-	100	-	-	-	100	-	-	-	100	-	-	-	100

1 Frågan var annorlunda utformad i 2020 års undersökning och resultaten kan inte jämföras med tidigare år.

2 I inledningen av denna tabellbilaga förklaras det vilka som ingår i de olika grupperna.

3 På grund av automatisk avrundning till heltal kan summan av andelarna vid en manuell sammanräkning bli högre eller lägre än 100 procent.

## Fråga 54:2

Har någon av dina föräldrar invandrat till Sverige?<sup>1</sup> Förälder 2 (Andel i procent)

Svarsalternativ	År	Grupp <sup>2</sup>				Ålder												Samtliga			
		< 25 år	< 25 år	< 25 år	< 25 år	25-34 år	25-34 år	25-34 år	25-34 år	35-44 år	35-44 år	35-44 år	35-44 år	> 44 år	> 44 år	> 44 år	> 44 år	Samtliga	Samtliga	Samtliga	Samtliga
		2013	2015	2017	2020	2013	2015	2017	2020	2013	2015	2017	2020	2013	2015	2017	2020	2013	2015	2017	2020
Nej		-	-	-	81 (3)	-	-	-	86 (3)	-	-	-	86 (3)	-	-	-	91 (3)	-	-	-	84 (2)
Ja, från ett land i Europa		-	-	-	6 (2)	-	-	-	5 (2)	-	-	-	8 (3)	-	-	-	5 (2)	-	-	-	6 (1)
Ja, från ett land utanför Europa		-	-	-	12 (2)	-	-	-	8 (2)	-	-	-	6 (2)	-	-	-	3 (2)	-	-	-	10 (1)
Vet inte		-	-	-	1 (1)	-	-	-	0 (0)	-	-	-	0 (0)	-	-	-	1 (1)	-	-	-	0 (0)
Summa <sup>3</sup>		-	-	-	100	-	-	-	100	-	-	-	100	-	-	-	100	-	-	-	100

1 Frågan var annorlunda utformad i 2020 års undersökning och resultaten kan inte jämföras med tidigare år.

2 I inledningen av denna tabellbilaga förklaras det vilka som ingår i de olika grupperna.

3 På grund av automatisk avrundning till heltal kan summan av andelarna vid en manuell sammanräkning bli högre eller lägre än 100 procent.

## Fråga 55:1

Vilken är eller var dina föräldrars högsta utbildningsnivå?<sup>1</sup> Förälder 1 (Andel i procent)

Svarsalternativ	År	Grupp <sup>2</sup>				Ålder												Samtliga			
		< 25 år	< 25 år	< 25 år	< 25 år	25-34 år	25-34 år	25-34 år	25-34 år	35-44 år	35-44 år	35-44 år	35-44 år	> 44 år	> 44 år	> 44 år	> 44 år	Samtliga	Samtliga	Samtliga	Samtliga
		2013	2015	2017	2020	2013	2015	2017	2020	2013	2015	2017	2020	2013	2015	2017	2020	2013	2015	2017	2020
Har inte studerat		-	-	-	1 (1)	-	-	-	3 (1)	-	-	-	4 (2)	-	-	-	5 (2)	-	-	-	2 (1)
Grundskola eller motsvarande		-	-	-	7 (2)	-	-	-	12 (2)	-	-	-	23 (4)	-	-	-	34 (5)	-	-	-	11 (1)
Gymnasieskola eller motsvarande		-	-	-	30 (3)	-	-	-	35 (4)	-	-	-	33 (4)	-	-	-	26 (4)	-	-	-	32 (2)
Högskola eller motsvarande		-	-	-	60 (4)	-	-	-	48 (4)	-	-	-	39 (4)	-	-	-	32 (5)	-	-	-	54 (2)
Vet inte		-	-	-	1 (1)	-	-	-	1 (1)	-	-	-	2 (1)	-	-	-	3 (2)	-	-	-	1 (0)
Summa <sup>3</sup>		-	-	-	100	-	-	-	100	-	-	-	100	-	-	-	100	-	-	-	100

1 Frågan var annorlunda utformad i 2020 års undersökning och resultaten kan inte jämföras med tidigare år.

2 I inledningen av denna tabellbilaga förklaras det vilka som ingår i de olika grupperna.

3 På grund av automatisk avrundning till heltal kan summan av andelarna vid en manuell sammanräkning bli högre eller lägre än 100 procent.

## Fråga 55:2

## Vilken är eller var dina föräldrars högsta utbildningsnivå? Förälder 2 (Andel i procent)

Svarsalternativ	År	Grupp <sup>2</sup>				Ålder												Samtliga			
		< 25 år	< 25 år	< 25 år	< 25 år	25-34 år	25-34 år	25-34 år	25-34 år	35-44 år	35-44 år	35-44 år	35-44 år	> 44 år	> 44 år	> 44 år	> 44 år	Samtliga	Samtliga	Samtliga	Samtliga
		2013	2015	2017	2020	2013	2015	2017	2020	2013	2015	2017	2020	2013	2015	2017	2020	2013	2015	2017	2020
Har inte studerat		-	-	-	1 (1)	-	-	-	3 (1)	-	-	-	4 (2)	-	-	-	6 (2)	-	-	-	2 (1)
Grundskola eller motsvarande		-	-	-	6 (2)	-	-	-	13 (3)	-	-	-	22 (4)	-	-	-	34 (5)	-	-	-	10 (1)
Gymnasieskola eller motsvarande		-	-	-	37 (3)	-	-	-	38 (4)	-	-	-	38 (4)	-	-	-	28 (5)	-	-	-	37 (2)
Högskola eller motsvarande		-	-	-	54 (4)	-	-	-	44 (4)	-	-	-	32 (4)	-	-	-	27 (4)	-	-	-	48 (2)
Vet inte		-	-	-	2 (1)	-	-	-	2 (1)	-	-	-	3 (2)	-	-	-	5 (2)	-	-	-	2 (1)
Summa <sup>3</sup>		-	-	-	100	-	-	-	100	-	-	-	100	-	-	-	100	-	-	-	100

1 Frågan var annorlunda utformad i 2020 års undersökning och resultaten kan inte jämföras med tidigare år.

2 I inledningen av denna tabellbilaga förklaras det vilka som ingår i de olika grupperna.

3 På grund av automatisk avrundning till heltal kan summan av andelarna vid en manuell sammanräkning bli högre eller lägre än 100 procent.

Fördelning efter studielån och tilläggsbidrag. Den som haft studdielån eller tilläggsbidrag räknas till respektive kategori.

#### Fråga 2:1

Varför började du studera på universitet och/eller högskola? För att det var självklart att jag skulle studera. (Andel i procent)

Svarsalternativ	År	Grupp <sup>1</sup>				Grundlån				Tilläggsbidrag				Samtliga							
		Har lån	Har lån	Har lån	Har lån	Har ej lån	Har ej lån	Har ej lån	Har ej lån	Har tbid	Har tbid	Har tbid	Har tbid	Har ej tbid	Har ej tbid	Har ej tbid	Har ej tbid	Samtliga	Samtliga	Samtliga	Samtliga
		2013	2015	2017	2020	2013	2015	2017	2020	2013	2015	2017	2020	2013	2015	2017	2020	2013	2015	2017	2020
Stämmer inte alls		9 (2)	10 (2)	7 (2)	<b>9 (1)</b>	8 (2)	9 (3)	6 (3)	<b>5 (2)</b>	30 (17)	26 (8)	15 (6)	<b>17 (3)</b>	7 (5)	8 (2)	6 (1)	<b>7 (1)</b>	9 (2)	10 (2)	7 (1)	<b>8 (1)</b>
Stämmer till viss del		18 (3)	18 (3)	24 (3)	<b>20 (2)</b>	19 (4)	17 (5)	21 (6)	<b>17 (3)</b>	19 (15)	24 (8)	39 (8)	<b>25 (3)</b>	18 (8)	18 (2)	21 (3)	<b>18 (2)</b>	18 (2)	18 (2)	23 (2)	<b>19 (2)</b>
Stämmer till stor del		27 (4)	27 (3)	25 (3)	<b>25 (2)</b>	28 (4)	24 (5)	29 (6)	<b>24 (4)</b>	30 (17)	25 (8)	25 (7)	<b>25 (3)</b>	27 (9)	27 (3)	26 (3)	<b>24 (2)</b>	27 (3)	27 (3)	26 (3)	<b>25 (2)</b>
Stämmer helt		47 (4)	44 (3)	44 (3)	<b>47 (2)</b>	45 (4)	50 (6)	44 (7)	<b>54 (4)</b>	21 (15)	25 (8)	22 (7)	<b>33 (3)</b>	49 (10)	47 (3)	47 (3)	<b>50 (3)</b>	46 (3)	45 (3)	44 (3)	<b>48 (2)</b>
Summa <sup>2</sup>		100	100	100	<b>100</b>	100	100	100	<b>100</b>	100	100	100	<b>100</b>	100	100	100	<b>100</b>	100	100	100	<b>100</b>

1 I inledningen av denna tabellbilaga förklaras det vilka som ingår i de olika grupperna.

2 På grund av automatisk avrundning kan summan av andelarna vid en manuell sammanräkning bli högre eller lägre än 100 procent.

#### Fråga 2:2

Varför började du studera på universitet och/eller högskola? För att öka mina chanser att få ett arbete. (Andel i procent)

Svarsalternativ	År	Grupp <sup>1</sup>				Grundlån				Tilläggsbidrag				Samtliga							
		Har lån	Har lån	Har lån	Har lån	Har ej lån	Har ej lån	Har ej lån	Har ej lån	Har tbid	Har tbid	Har tbid	Har tbid	Har ej tbid	Har ej tbid	Har ej tbid	Har ej tbid	Samtliga	Samtliga	Samtliga	Samtliga
		2013	2015	2017	2020	2013	2015	2017	2020	2013	2015	2017	2020	2013	2015	2017	2020	2013	2015	2017	2020
Stämmer inte alls		3 (2)	6 (2)	4 (1)	<b>4 (1)</b>	3 (2)	6 (3)	5 (3)	<b>3 (1)</b>	11 (12)	10 (5)	14 (6)	<b>10 (2)</b>	3 (3)	6 (1)	3 (1)	<b>3 (1)</b>	3 (1)	6 (1)	4 (1)	<b>4 (1)</b>
Stämmer till viss del		11 (3)	11 (2)	14 (2)	<b>15 (2)</b>	9 (3)	12 (4)	13 (5)	<b>11 (3)</b>	22 (15)	12 (6)	17 (6)	<b>20 (3)</b>	9 (6)	11 (2)	14 (2)	<b>14 (2)</b>	11 (2)	11 (2)	14 (2)	<b>14 (1)</b>
Stämmer till stor del		29 (4)	26 (3)	33 (3)	<b>26 (2)</b>	26 (4)	22 (5)	34 (7)	<b>26 (4)</b>	16 (13)	20 (7)	36 (8)	<b>26 (3)</b>	29 (9)	25 (3)	33 (3)	<b>26 (2)</b>	28 (3)	25 (2)	33 (3)	<b>26 (2)</b>
Stämmer helt		57 (4)	57 (3)	48 (3)	<b>55 (2)</b>	62 (4)	60 (6)	48 (7)	<b>61 (4)</b>	51 (18)	58 (9)	33 (8)	<b>45 (4)</b>	59 (10)	58 (3)	50 (3)	<b>58 (3)</b>	58 (3)	58 (3)	48 (3)	<b>56 (2)</b>
Summa <sup>2</sup>		100	100	100	<b>100</b>	100	100	100	<b>100</b>	100	100	100	<b>100</b>	100	100	100	<b>100</b>	100	100	100	<b>100</b>

1 I inledningen av denna tabellbilaga förklaras det vilka som ingår i de olika grupperna.

2 På grund av automatisk avrundning kan summan av andelarna vid en manuell sammanräkning bli högre eller lägre än 100 procent.

**Fråga 2:3**

**Varför började du studera på universitet och/eller högskola? För att få ekonomiskt stöd, t.ex. studiemedel, så att jag kan försörja mig. (Andel i procent)**

Svarsalternativ	År	Grupp <sup>1</sup>			Grundlån					Tilläggsbidrag					Samtliga						
		Har lån 2013	Har lån 2015	Har lån 2017	Har lån 2020	Har ej lån 2013	Har ej lån 2015	Har ej lån 2017	Har ej lån 2020	Har tbid 2013	Har tbid 2015	Har tbid 2017	Har tbid 2020	Har ej tbid 2013	Har ej tbid 2015	Har ej tbid 2017	Har ej tbid 2020	Samtliga 2013	Samtliga 2015	Samtliga 2017	Samtliga 2020
Stämmer inte alls		71 (4)	73 (3)	80 (3)	<b>78 (2)</b>	77 (4)	76 (5)	81 (6)	<b>75 (4)</b>	81 (15)	87 (6)	87 (6)	<b>79 (3)</b>	72 (9)	72 (3)	79 (3)	<b>77 (2)</b>	73 (3)	74 (3)	80 (2)	<b>78 (2)</b>
Stämmer till viss del		21 (3)	18 (3)	14 (2)	<b>15 (2)</b>	15 (3)	17 (5)	14 (5)	<b>18 (3)</b>	11 (12)	10 (6)	9 (5)	<b>10 (2)</b>	20 (8)	18 (2)	15 (2)	<b>16 (2)</b>	19 (2)	18 (2)	14 (2)	<b>16 (2)</b>
Stämmer till stor del		6 (2)	6 (2)	3 (1)	<b>4 (1)</b>	7 (2)	4 (2)	5 (3)	<b>4 (2)</b>	8 (10)	1 (2)	2 (2)	<b>6 (2)</b>	6 (5)	6 (1)	4 (1)	<b>3 (1)</b>	6 (1)	5 (1)	4 (1)	<b>4 (1)</b>
Stämmer helt		3 (1)	4 (1)	3 (1)	<b>3 (1)</b>	2 (1)	3 (2)	0 (0)	<b>2 (1)</b>	0 (3)	2 (2)	2 (3)	<b>5 (2)</b>	2 (3)	3 (1)	3 (1)	<b>3 (1)</b>	2 (1)	3 (1)	3 (1)	<b>3 (1)</b>
Summa <sup>2</sup>		100	100	100	<b>100</b>	100	100	100	<b>100</b>	100	100	100	<b>100</b>	100	100	100	<b>100</b>	100	100	100	<b>100</b>

1 I inledningen av denna tabellbilaga förklaras det vilka som ingår i de olika grupperna.

2 På grund av automatisk avrundning kan summan av andelarna vid en manuell sammanräkning bli högre eller lägre än 100 procent.

**Fråga 2:4**

**Varför började du studera på universitet och/eller högskola? För att det krävs utbildning för det jag vill arbeta med. (Andel i procent)**

Svarsalternativ	År	Grupp <sup>1</sup>			Grundlån					Tilläggsbidrag					Samtliga						
		Har lån 2013	Har lån 2015	Har lån 2017	Har lån 2020	Har ej lån 2013	Har ej lån 2015	Har ej lån 2017	Har ej lån 2020	Har tbid 2013	Har tbid 2015	Har tbid 2017	Har tbid 2020	Har ej tbid 2013	Har ej tbid 2015	Har ej tbid 2017	Har ej tbid 2020	Samtliga 2013	Samtliga 2015	Samtliga 2017	Samtliga 2020
Stämmer inte alls		3 (2)	3 (1)	2 (1)	<b>2 (1)</b>	4 (2)	3 (2)	1 (2)	<b>2 (1)</b>	4 (8)	2 (2)	4 (3)	<b>3 (1)</b>	3 (4)	3 (1)	2 (1)	<b>2 (1)</b>	4 (1)	3 (1)	2 (1)	<b>2 (1)</b>
Stämmer till viss del		10 (3)	6 (2)	11 (2)	<b>10 (1)</b>	11 (3)	8 (3)	17 (5)	<b>8 (2)</b>	11 (12)	4 (3)	17 (6)	<b>11 (2)</b>	10 (6)	7 (2)	12 (2)	<b>10 (2)</b>	10 (2)	7 (1)	12 (2)	<b>10 (1)</b>
Stämmer till stor del		20 (3)	26 (3)	22 (3)	<b>22 (2)</b>	19 (4)	24 (5)	20 (6)	<b>24 (4)</b>	13 (13)	25 (7)	22 (7)	<b>21 (3)</b>	21 (8)	25 (3)	22 (3)	<b>23 (2)</b>	20 (2)	25 (2)	22 (3)	<b>22 (2)</b>
Stämmer helt		67 (4)	65 (3)	64 (3)	<b>66 (2)</b>	65 (4)	66 (6)	61 (7)	<b>65 (4)</b>	71 (17)	70 (8)	57 (9)	<b>66 (3)</b>	66 (10)	64 (3)	65 (3)	<b>66 (2)</b>	66 (3)	65 (3)	64 (3)	<b>66 (2)</b>
Summa <sup>2</sup>		100	100	100	<b>100</b>	100	100	100	<b>100</b>	100	100	100	<b>100</b>	100	100	100	<b>100</b>	100	100	100	<b>100</b>

1 I inledningen av denna tabellbilaga förklaras det vilka som ingår i de olika grupperna.

2 På grund av automatisk avrundning kan summan av andelarna vid en manuell sammanräkning bli högre eller lägre än 100 procent.

**Fråga 2:5**

**Varför började du studera på universitet och/eller högskola? För att bli mer allmänbildad och få större kunskaper. (Andel i procent)**

Svarsalternativ	År	Grupp <sup>1</sup>			Grundlån					Tilläggsbidrag					Samtliga						
		Har lån 2013	Har lån 2015	Har lån 2017	Har lån 2020	Har ej lån 2013	Har ej lån 2015	Har ej lån 2017	Har ej lån 2020	Har tbid 2013	Har tbid 2015	Har tbid 2017	Har tbid 2020	Har ej tbid 2013	Har ej tbid 2015	Har ej tbid 2017	Har ej tbid 2020	Samtliga 2013	Samtliga 2015	Samtliga 2017	Samtliga 2020
Stämmer inte alls		4 (2)	4 (1)	5 (1)	<b>5 (1)</b>	7 (2)	5 (3)	4 (3)	<b>5 (2)</b>	8 (10)	16 (7)	12 (6)	<b>6 (2)</b>	5 (4)	3 (1)	4 (1)	<b>5 (1)</b>	5 (1)	5 (1)	5 (1)	<b>5 (1)</b>
Stämmer till viss del		26 (4)	21 (3)	28 (3)	<b>23 (2)</b>	30 (4)	21 (5)	27 (6)	<b>24 (4)</b>	25 (16)	22 (8)	32 (8)	<b>25 (3)</b>	27 (9)	21 (2)	28 (3)	<b>23 (2)</b>	27 (3)	21 (2)	28 (3)	<b>23 (2)</b>
Stämmer till stor del		33 (4)	36 (3)	36 (3)	<b>33 (2)</b>	28 (4)	38 (6)	34 (7)	<b>25 (4)</b>	22 (15)	32 (9)	35 (8)	<b>31 (3)</b>	33 (10)	37 (3)	36 (3)	<b>32 (2)</b>	32 (3)	36 (3)	36 (3)	<b>31 (2)</b>
Stämmer helt		36 (4)	39 (3)	31 (3)	<b>39 (2)</b>	36 (4)	35 (6)	34 (7)	<b>46 (4)</b>	45 (18)	30 (8)	21 (7)	<b>38 (3)</b>	35 (10)	39 (3)	33 (3)	<b>41 (3)</b>	36 (3)	38 (3)	31 (3)	<b>40 (2)</b>
Summa <sup>2</sup>		100	100	100	<b>100</b>	100	100	100	<b>100</b>	100	100	100	<b>100</b>	100	100	100	<b>100</b>	100	100	100	<b>100</b>

1 I inledningen av denna tabellbilaga förklaras det vilka som ingår i de olika grupperna.

2 På grund av automatisk avrundning kan summan av andelarna vid en manuell sammanräkning bli högre eller lägre än 100 procent.

**Fråga 3**

**Studerar du på distans, med eller utan fysiska träffar, under höstterminen 2020?<sup>1</sup> (Andel i procent)**

Svarsalternativ	År	Grupp <sup>2</sup>			Ålder					Tilläggsbidrag				Samtliga							
		Har lån 2013	Har lån 2015	Har lån 2017	Har lån 2020	Har ej lån 2013	Har ej lån 2015	Har ej lån 2017	Har ej lån 2020	Har tbid 2013	Har tbid 2015	Har tbid 2017	Har tbid 2020	Har ej tbid 2013	Har ej tbid 2015	Har ej tbid 2017	Har ej tbid 2020	Samtliga 2013	Samtliga 2015	Samtliga 2017	Samtliga 2020
Nej		88 (2)	91 (2)	91 (2)	<b>26 (2)</b>	81 (3)	87 (4)	89 (4)	<b>24 (4)</b>	59 (18)	79 (6)	81 (6)	<b>28 (3)</b>	90 (2)	92 (1)	91 (1)	<b>26 (2)</b>	87 (2)	90 (1)	90 (1)	<b>26 (2)</b>
Ja, jag läser vissa kurser på distans <sup>3</sup>		7 (2)	5 (1)	6 (1)	<b>38 (2)</b>	9 (2)	6 (3)	6 (3)	<b>36 (4)</b>	9 (10)	6 (4)	10 (5)	<b>34 (3)</b>	7 (2)	5 (1)	6 (1)	<b>38 (2)</b>	7 (1)	5 (1)	6 (1)	<b>38 (2)</b>
Ja, jag läser enbart kurser eller program på distans <sup>4</sup>		5 (1)	4 (1)	3 (1)	<b>36 (2)</b>	10 (2)	7 (3)	4 (3)	<b>40 (4)</b>	32 (17)	15 (6)	9 (5)	<b>39 (3)</b>	3 (1)	3 (1)	3 (1)	<b>36 (2)</b>	6 (1)	5 (1)	3 (1)	<b>36 (2)</b>
Summa <sup>5</sup>		100	100	100	<b>100</b>	100	100	100	<b>100</b>	100	100	100	<b>100</b>	100	100	100	<b>100</b>	100	100	100	<b>100</b>

1 Frågans svarsalternativ har ändrats inför 2015. Förut var svarsalternativen mer uppdelade.

2 I inledningen av denna tabellbilaga förklaras det vilka som ingår i de olika grupperna.

3 Under 2015 och 2017 var svarsalternativet "Ja, delvis".

4 Under 2015 och 2017 var svarsalternativet "Ja, helt".

5 På grund av automatisk avrundning kan summan av andelarna vid en manuell sammanräkning bli högre eller lägre än 100 procent.



## Fråga 4

Studerar du på distans under höstterminen 2020 på grund av restriktioner i samband med covid-19<sup>1,2</sup> (Andel i procent)

Svarsalternativ	År	Grupp <sup>3</sup>			Grundlån					Tilläggsbidrag					Samtliga						
		Har lån	Har lån	Har lån	Har lån	Har ej lån	Har ej lån	Har ej lån	Har ej lån	Har tbid	Har tbid	Har tbid	Har tbid	Har ej tbid	Har ej tbid	Har ej tbid	Har ej tbid	Samtliga	Samtliga	Samtliga	Samtliga
		2013	2015	2017	2020	2013	2015	2017	2020	2013	2015	2017	2020	2013	2015	2017	2020	2013	2015	2017	2020
Nej, min utbildning eller kurs går normalt på distans		-	-	-	6 (1)	-	-	-	11 (3)	-	-	-	21 (3)	-	-	-	5 (1)	-	-	-	7 (1)
Ja, vissa av mina kurser går på distans på grund av covid-19		-	-	-	39 (3)	-	-	-	38 (5)	-	-	-	37 (4)	-	-	-	40 (3)	-	-	-	39 (2)
Ja, alla mina kurser går på distans på grund av covid-19		-	-	-	54 (3)	-	-	-	50 (5)	-	-	-	42 (4)	-	-	-	55 (3)	-	-	-	54 (2)
Summa <sup>4</sup>		-	-	-	100	-	-	-	100	-	-	-	100	-	-	-	100	-	-	-	100

1 Nytt svarsalternativ från och med 2020 års undersökning.

2 Frågan har endast besvarats av dem som svarat att de studerar på distans i fråga 3.

2 I inledningen av denna tabellbilaga förklaras det vilka som ingår i de olika grupperna.

3 På grund av automatisk avrundning kan summan av andelarna vid en manuell sammanräkning bli högre eller lägre än 100 procent.

## Fråga 5

Utifrån dina studier under 2020, hur upplever du din nuvarande studiesituation? (Andel i procent)

Svarsalternativ	År	Grupp <sup>1</sup>			Grundlån					Tilläggsbidrag					Samtliga						
		Har lån	Har lån	Har lån	Har lån	Har ej lån	Har ej lån	Har ej lån	Har ej lån	Har tbid	Har tbid	Har tbid	Har tbid	Har ej tbid	Har ej tbid	Har ej tbid	Har ej tbid	Samtliga	Samtliga	Samtliga	Samtliga
		2013	2015	2017	2020	2013	2015	2017	2020	2013	2015	2017	2020	2013	2015	2017	2020	2013	2015	2017	2020
Mycket dålig		0 (0)	1 (1)	1 (0)	3 (1)	0 (0)	1 (1)	0 (0)	2 (1)	0 (2)	1 (1)	0 (0)	4 (1)	0 (1)	1 (1)	0 (0)	3 (1)	0 (0)	1 (1)	0 (0)	3 (1)
Dålig		4 (2)	6 (1)	7 (2)	15 (2)	7 (2)	5 (2)	5 (3)	13 (3)	11 (11)	7 (4)	6 (4)	12 (2)	4 (4)	5 (1)	6 (2)	15 (2)	5 (1)	5 (1)	6 (1)	15 (1)
Varken bra eller dålig		12 (3)	13 (2)	13 (2)	22 (2)	14 (3)	12 (4)	14 (5)	26 (4)	11 (11)	15 (6)	14 (6)	19 (3)	12 (7)	13 (2)	13 (2)	23 (2)	12 (2)	13 (2)	13 (2)	23 (2)
Bra		55 (4)	53 (3)	53 (3)	46 (2)	51 (4)	51 (6)	49 (7)	47 (4)	49 (18)	50 (8)	53 (8)	48 (3)	55 (10)	53 (3)	52 (3)	46 (3)	54 (3)	52 (3)	53 (3)	46 (2)
Mycket bra		29 (4)	27 (3)	26 (3)	14 (2)	28 (4)	31 (5)	31 (7)	12 (3)	29 (16)	27 (7)	26 (7)	17 (3)	29 (9)	28 (3)	27 (3)	14 (2)	29 (3)	28 (3)	27 (3)	14 (1)
Inte aktuellt <sup>2</sup>		0 (0)	0 (0)	0 (0)	-	0 (0)	0 (0)	0 (0)	-	0 (0)	0 (0)	0 (0)	-	0 (1)	0 (0)	0 (0)	-	0 (0)	0 (0)	0 (0)	-
Summa <sup>3</sup>		100	100	100	100	100	100	100	100	100	100	100	100	100	100	100	100	100	100	100	100

1 I inledningen av denna tabellbilaga förklaras det vilka som ingår i de olika grupperna.

2 Detta svarsalternativ är inte med i 2020 års undersökning.

3 På grund av automatisk avrundning kan summan av andelarna vid en manuell sammanräkning bli högre eller lägre än 100 procent.

## Fråga 6

Ungefär hur många timmar per vecka ägnar du i genomsnitt åt dina nuvarande studier, det vill säga både lärarledd undervisning och studier på egen hand eller i samarbete med andra?<sup>1</sup> (Andel i procent)

Svarsalternativ	År	Grupp <sup>2</sup>			Grundlån					Tilläggsbidrag					Samtliga						
		Har lån	Har lån	Har lån	Har lån	Har ej lån	Har ej lån	Har ej lån	Har ej lån	Har tbid	Har tbid	Har tbid	Har tbid	Har ej tbid	Har ej tbid	Har ej tbid	Har ej tbid	Samtliga	Samtliga	Samtliga	Samtliga
		2013	2015	2017	2020	2013	2015	2017	2020	2013	2015	2017	2020	2013	2015	2017	2020	2013	2015	2017	2020
0–10		-	-	-	2 (1)	-	-	-	6 (2)	-	-	-	3 (1)	-	-	-	3 (1)	-	-	-	3 (1)
11–20		-	-	-	12 (2)	-	-	-	15 (3)	-	-	-	9 (2)	-	-	-	13 (2)	-	-	-	13 (1)
21–30		-	-	-	27 (2)	-	-	-	23 (3)	-	-	-	19 (3)	-	-	-	27 (2)	-	-	-	26 (2)
31–40		-	-	-	35 (2)	-	-	-	36 (4)	-	-	-	41 (3)	-	-	-	34 (2)	-	-	-	35 (2)
41–50		-	-	-	18 (2)	-	-	-	15 (3)	-	-	-	24 (3)	-	-	-	17 (2)	-	-	-	18 (2)
51 eller mer		-	-	-	6 (1)	-	-	-	5 (2)	-	-	-	4 (1)	-	-	-	6 (1)	-	-	-	6 (1)
Summa <sup>3</sup>		-	-	-	100	-	-	-	100	-	-	-	100	-	-	-	100	-	-	-	100

1 Frågan är annorlunda utformad i 2020 års undersökning och inte jämförbar med motsvarande frågor i tidigare års undersökningar.

2 I inledningen av denna tabellbilaga förklaras det vilka som ingår i de olika grupperna.

3 På grund av automatisk avrundning kan summan av andelarna vid en manuell sammanräkning bli högre eller lägre än 100 procent.

### Fråga 7

#### Hur upplever du studietempot i dina nuvarande studier? (Andel i procent)

Svarsalternativ	År	Grupp <sup>1</sup>			Grundlån							Tilläggsbidrag						Samtliga				
		Har lån	Har lån	Har lån	Har lån	Har ej lån	Har ej lån	Har ej lån	Har ej lån	Har ej lån	Har tbid	Har tbid	Har tbid	Har tbid	Har ej tbid	Har ej tbid	Har ej tbid	Har ej tbid	Samtliga	Samtliga	Samtliga	Samtliga
		2013	2015	2017	2020	2013	2015	2017	2020	2013	2015	2017	2020	2013	2015	2017	2020	2013	2015	2017	2020	
Det är för lågt		9 (2)	8 (2)	7 (2)	<b>3 (1)</b>	6 (2)	5 (3)	6 (3)	<b>3 (1)</b>	5 (8)	1 (2)	10 (5)	<b>3 (1)</b>	8 (6)	8 (2)	6 (2)	<b>3 (1)</b>	8 (2)	7 (1)	6 (1)	<b>3 (1)</b>	
Det är lagom		70 (4)	71 (3)	66 (3)	<b>70 (2)</b>	69 (4)	73 (5)	69 (7)	<b>68 (4)</b>	63 (17)	71 (8)	64 (8)	<b>67 (3)</b>	70 (9)	71 (3)	67 (3)	<b>70 (2)</b>	70 (3)	71 (3)	67 (3)	<b>69 (2)</b>	
Det är för högt		22 (3)	22 (3)	27 (3)	<b>27 (2)</b>	26 (4)	22 (5)	25 (6)	<b>29 (4)</b>	33 (17)	28 (7)	26 (7)	<b>30 (3)</b>	22 (8)	21 (2)	27 (3)	<b>27 (2)</b>	23 (3)	22 (2)	27 (3)	<b>28 (2)</b>	
Summa <sup>2</sup>		100	100	100	<b>100</b>	100	100	100	<b>100</b>	100	100	100	<b>100</b>	100	100	100	<b>100</b>	100	100	100	<b>100</b>	

1 I inledningen av denna tabellbilaga förklaras det vilka som ingår i de olika grupperna.

2 På grund av automatisk avrundning kan summan av andelarna vid en manuell sammanräkning bli högre eller lägre än 100 procent.

### Fråga 8

#### Upplever du att du lyckas med dina studier? (Andel i procent)

Svarsalternativ	År	Grupp <sup>1</sup>			Grundlån							Tilläggsbidrag						Samtliga				
		Har lån	Har lån	Har lån	Har lån	Har ej lån	Har ej lån	Har ej lån	Har ej lån	Har ej lån	Har tbid	Har tbid	Har tbid	Har tbid	Har ej tbid	Har ej tbid	Har ej tbid	Har ej tbid	Samtliga	Samtliga	Samtliga	Samtliga
		2013	2015	2017	2020	2013	2015	2017	2020	2013	2015	2017	2020	2013	2015	2017	2020	2013	2015	2017	2020	
Ja, helt		69 (4)	58 (3)	56 (3)	<b>53 (2)</b>	59 (4)	61 (6)	63 (7)	<b>48 (4)</b>	71 (16)	67 (8)	60 (8)	<b>56 (3)</b>	66 (10)	57 (3)	57 (3)	<b>51 (3)</b>	66 (3)	58 (3)	57 (3)	<b>52 (2)</b>	
Ja, delvis		31 (4)	40 (3)	43 (3)	<b>44 (2)</b>	41 (4)	38 (6)	35 (7)	<b>50 (4)</b>	29 (16)	32 (8)	40 (8)	<b>41 (3)</b>	34 (10)	41 (3)	42 (3)	<b>46 (3)</b>	33 (3)	40 (3)	42 (3)	<b>45 (2)</b>	
Nej, inte alls		1 (1)	2 (1)	1 (1)	<b>3 (1)</b>	0 (0)	1 (1)	2 (2)	<b>3 (1)</b>	0 (2)	1 (1)	0 (0)	<b>3 (1)</b>	1 (1)	2 (1)	1 (1)	<b>3 (1)</b>	0 (0)	2 (1)	1 (1)	<b>3 (1)</b>	
Summa <sup>2</sup>		100	100	100	<b>100</b>	100	100	100	<b>100</b>	100	100	100	<b>100</b>	100	100	100	<b>100</b>	100	100	100	<b>100</b>	

1 I inledningen av denna tabellbilaga förklaras det vilka som ingår i de olika grupperna.

2 På grund av automatisk avrundning kan summan av andelarna vid en manuell sammanräkning bli högre eller lägre än 100 procent.

### Fråga 9

#### Tror du att dina studier kommer att ge dig en ljus framtid?<sup>1</sup> (Andel i procent)

Svarsalternativ	År	Grupp <sup>2</sup>			Grundlån							Tilläggsbidrag						Samtliga				
		Har lån	Har lån	Har lån	Har lån	Har ej lån	Har ej lån	Har ej lån	Har ej lån	Har ej lån	Har tbid	Har tbid	Har tbid	Har tbid	Har ej tbid	Har ej tbid	Har ej tbid	Har ej tbid	Samtliga	Samtliga	Samtliga	Samtliga
		2013	2015	2017	2020	2013	2015	2017	2020	2013	2015	2017	2020	2013	2015	2017	2020	2013	2015	2017	2020	
Ja		-	-	-	<b>96 (1)</b>	-	-	-	<b>97 (1)</b>	-	-	-	<b>97 (1)</b>	-	-	-	<b>96 (1)</b>	-	-	-	<b>96 (1)</b>	
Nej		-	-	-	<b>4 (1)</b>	-	-	-	<b>3 (1)</b>	-	-	-	<b>3 (1)</b>	-	-	-	<b>4 (1)</b>	-	-	-	<b>4 (1)</b>	
Summa <sup>3</sup>		-	-	-	<b>100</b>	-	-	-	<b>100</b>	-	-	-	<b>100</b>	-	-	-	<b>100</b>	-	-	-	<b>100</b>	

1 Frågan är annorlunda utformad i 2020 års undersökning och inte jämförbar med motsvarande frågor i tidigare års undersökningar.

2 I inledningen av denna tabellbilaga förklaras det vilka som ingår i de olika grupperna.

3 På grund av automatisk avrundning kan summan av andelarna vid en manuell sammanräkning bli högre eller lägre än 100 procent.

## Fråga 10

Hur upplever du att din ekonomi är under studietiden? (Andel i procent)

Svarsalternativ	År	Grupp <sup>1</sup>																			
		Grundlån								Tilläggsbidrag								Samtliga			
		Har lån	Har lån	Har lån	Har lån	Har ej lån	Har ej lån	Har ej lån	Har ej lån	Har tbid	Har tbid	Har tbid	Har tbid	Har ej tbid	Har ej tbid	Har ej tbid	Har ej tbid	Samtliga	Samtliga	Samtliga	Samtliga
2013	2015	2017	2020	2013	2015	2017	2020	2013	2015	2017	2020	2013	2015	2017	2020	2013	2015	2017	2020		
Den är mycket bra		9 (2)	9 (2)	9 (2)	<b>10 (1)</b>	12 (3)	11 (4)	15 (5)	<b>12 (3)</b>	1 (3)	4 (3)	5 (4)	<b>4 (1)</b>	10 (6)	10 (2)	11 (2)	<b>11 (2)</b>	9 (2)	9 (2)	10 (2)	<b>10 (1)</b>
Den är bra		25 (4)	20 (3)	18 (3)	<b>24 (2)</b>	23 (4)	22 (5)	22 (6)	<b>22 (3)</b>	9 (10)	8 (4)	11 (5)	<b>15 (2)</b>	27 (9)	22 (2)	20 (3)	<b>25 (2)</b>	25 (3)	20 (2)	19 (2)	<b>23 (2)</b>
Den är ganska bra		38 (4)	39 (3)	38 (3)	<b>38 (2)</b>	33 (4)	38 (6)	42 (7)	<b>38 (4)</b>	42 (17)	42 (8)	37 (8)	<b>36 (3)</b>	36 (10)	38 (3)	39 (3)	<b>38 (2)</b>	37 (3)	39 (3)	39 (3)	<b>38 (2)</b>
Den är ganska dålig		16 (3)	22 (3)	23 (3)	<b>17 (2)</b>	22 (4)	16 (4)	16 (6)	<b>17 (3)</b>	23 (15)	29 (8)	31 (8)	<b>27 (3)</b>	17 (8)	19 (2)	20 (3)	<b>16 (2)</b>	18 (2)	20 (2)	22 (3)	<b>17 (2)</b>
Den är dålig		7 (2)	7 (2)	8 (2)	<b>7 (1)</b>	7 (2)	8 (3)	1 (2)	<b>7 (2)</b>	15 (13)	13 (6)	8 (5)	<b>11 (2)</b>	6 (5)	7 (1)	7 (2)	<b>6 (1)</b>	7 (2)	7 (1)	7 (2)	<b>7 (1)</b>
Den är mycket dålig		5 (2)	4 (1)	4 (1)	<b>4 (1)</b>	3 (2)	4 (2)	3 (3)	<b>4 (2)</b>	10 (11)	5 (4)	8 (5)	<b>7 (2)</b>	4 (4)	4 (1)	4 (1)	<b>4 (1)</b>	4 (1)	4 (1)	4 (1)	<b>4 (1)</b>
Summa <sup>2</sup>		100	100	100	<b>100</b>	100	100	100	<b>100</b>	100	100	100	<b>100</b>	100	100	100	<b>100</b>	100	100	100	<b>100</b>

1 I inledningen av denna tabellbilaga förklaras det vilka som ingår i de olika grupperna.

2 På grund av automatisk avrundning kan summan av andelarna vid en manuell sammanräkning bli högre eller lägre än 100 procent.

## Fråga 11

Hur försörjer du dig under höstterminen 2020? Markera de svarsalternativ som är aktuella för dig.<sup>1</sup> (Andel i procent)

Svarsalternativ	År	Grupp <sup>2</sup>																			
		Grundlån								Tilläggsbidrag								Samtliga			
		Har lån	Har lån	Har lån	Har lån	Har ej lån	Har ej lån	Har ej lån	Har ej lån	Har tbid	Har tbid	Har tbid	Har tbid	Har ej tbid	Har ej tbid	Har ej tbid	Har ej tbid	Samtliga	Samtliga	Samtliga	Samtliga
2013	2015	2017	2020	2013	2015	2017	2020	2013	2015	2017	2020	2013	2015	2017	2020	2013	2015	2017	2020		
Studielån och studiebidrag från CSN		93 (2)	96 (1)	91 (2)	<b>99 (0)</b>	9 (3)	15 (4)	14 (5)	<b>11 (3)</b>	72 (16)	78 (7)	79 (7)	<b>85 (2)</b>	72 (9)	78 (2)	78 (3)	<b>87 (2)</b>	72 (3)	78 (2)	78 (3)	<b>87 (1)</b>
Endast studiebidrag från CSN		8 (2)	4 (1)	7 (2)	<b>1 (0)</b>	91 (2)	83 (4)	80 (6)	<b>88 (3)</b>	26 (15)	21 (7)	18 (7)	<b>15 (2)</b>	30 (9)	22 (2)	20 (3)	<b>13 (2)</b>	29 (3)	22 (2)	20 (2)	<b>13 (1)</b>
Bidrag eller lön för studier från arbetsgivaren		1 (1)	1 (1)	1 (1)	<b>1 (0)</b>	0 (1)	3 (2)	2 (2)	<b>2 (1)</b>	0 (0)	1 (2)	2 (2)	<b>2 (1)</b>	1 (2)	1 (1)	1 (1)	<b>1 (1)</b>	1 (1)	1 (1)	1 (1)	<b>1 (0)</b>
Stipendium		4 (2)	4 (1)	3 (1)	<b>2 (1)</b>	1 (1)	5 (3)	3 (2)	<b>2 (1)</b>	0 (2)	0 (0)	0 (0)	<b>1 (1)</b>	4 (4)	4 (1)	3 (1)	<b>3 (1)</b>	4 (1)	4 (1)	3 (1)	<b>2 (1)</b>
Lön		47 (4)	41 (3)	36 (3)	<b>44 (2)</b>	38 (4)	49 (6)	37 (7)	<b>45 (4)</b>	50 (18)	41 (8)	28 (8)	<b>36 (3)</b>	44 (10)	43 (3)	37 (3)	<b>45 (3)</b>	45 (3)	43 (3)	36 (3)	<b>44 (2)</b>
Pension		0 (0)	0 (0)	0 (0)	<b>0 (0)</b>	0 (0)	0 (0)	0 (0)	<b>0 (0)</b>	0 (0)	0 (0)	0 (0)	<b>0 (0)</b>	0 (0)	0 (0)	0 (0)	<b>0 (0)</b>	0 (0)	0 (0)	0 (0)	<b>0 (0)</b>
Ersättning från a-kassa		0 (0)	0 (0)	0 (0)	<b>0 (0)</b>	0 (0)	0 (0)	0 (0)	<b>0 (0)</b>	0 (0)	0 (0)	0 (0)	<b>0 (0)</b>	0 (0)	0 (0)	0 (0)	<b>0 (0)</b>	0 (0)	0 (0)	0 (0)	<b>0 (0)</b>
Sjukpenning/sjukersättning/ aktivitetsersättning		0 (0)	1 (0)	0 (0)	<b>0 (0)</b>	2 (1)	0 (0)	0 (0)	<b>0 (0)</b>	0 (2)	1 (1)	0 (0)	<b>0 (0)</b>	0 (1)	0 (0)	0 (0)	<b>0 (0)</b>	0 (0)	0 (0)	0 (0)	<b>0 (0)</b>
Aktivitetsstöd för arbetsmarknadspolitiska åtgärder <sup>3</sup>		0 (0)	0 (0)	0 (0)	<b>0 (0)</b>	0 (0)	0 (0)	0 (0)	<b>0 (0)</b>	0 (2)	0 (0)	0 (0)	<b>0 (0)</b>	0 (1)	0 (0)	0 (0)	<b>0 (0)</b>	0 (0)	0 (0)	0 (0)	<b>0 (0)</b>
Föräldrapenning		2 (1)	1 (1)	2 (1)	<b>1 (0)</b>	1 (1)	1 (1)	2 (2)	<b>0 (0)</b>	12 (11)	7 (4)	11 (5)	<b>6 (2)</b>	1 (2)	0 (0)	0 (0)	<b>0 (0)</b>	2 (1)	1 (1)	2 (1)	<b>1 (0)</b>
Barnbidrag		9 (2)	6 (2)	4 (1)	<b>8 (1)</b>	6 (2)	5 (3)	8 (4)	<b>9 (2)</b>	74 (16)	52 (8)	37 (8)	<b>62 (3)</b>	1 (2)	0 (0)	0 (0)	<b>0 (0)</b>	8 (2)	6 (1)	4 (1)	<b>8 (1)</b>
Bostadsbidrag		13 (3)	11 (2)	6 (2)	<b>7 (1)</b>	6 (2)	5 (3)	6 (4)	<b>3 (1)</b>	13 (12)	12 (5)	10 (5)	<b>10 (2)</b>	11 (6)	10 (2)	6 (2)	<b>6 (1)</b>	11 (2)	10 (2)	6 (2)	<b>6 (1)</b>
Underhållsstöd		1 (1)	1 (1)	1 (1)	<b>1 (0)</b>	0 (0)	1 (1)	0 (1)	<b>1 (1)</b>	6 (8)	6 (4)	5 (4)	<b>4 (1)</b>	0 (1)	0 (0)	0 (0)	<b>0 (0)</b>	1 (1)	1 (1)	1 (0)	<b>1 (0)</b>
Försörjningsstöd (socialbidrag)		0 (0)	0 (0)	0 (0)	<b>0 (0)</b>	0 (0)	0 (0)	0 (0)	<b>0 (0)</b>	0 (0)	0 (0)	0 (0)	<b>0 (0)</b>	0 (0)	0 (0)	0 (0)	<b>0 (0)</b>	0 (0)	0 (0)	0 (0)	<b>0 (0)</b>
Ekonomiskt stöd från make/maka, partner, sambo eller pojkvän/flickvän		14 (3)	9 (2)	6 (2)	<b>10 (1)</b>	16 (3)	9 (3)	13 (5)	<b>9 (2)</b>	54 (18)	36 (8)	25 (7)	<b>32 (3)</b>	10 (6)	6 (1)	5 (1)	<b>6 (1)</b>	14 (2)	9 (2)	7 (2)	<b>10 (1)</b>
Ekonomiskt stöd från föräldrar		22 (3)	16 (2)	10 (2)	<b>11 (1)</b>	35 (4)	25 (5)	19 (6)	<b>23 (3)</b>	8 (10)	4 (3)	7 (4)	<b>5 (1)</b>	27 (9)	20 (2)	12 (2)	<b>14 (2)</b>	25 (3)	18 (2)	11 (2)	<b>12 (1)</b>
Kost och logi hos föräldrar		7 (2)	3 (1)	5 (1)	<b>3 (1)</b>	30 (4)	17 (4)	19 (6)	<b>16 (3)</b>	2 (5)	1 (1)	2 (2)	<b>0 (0)</b>	14 (7)	7 (2)	8 (2)	<b>6 (1)</b>	13 (2)	6 (1)	7 (2)	<b>5 (1)</b>
Sparade medel		39 (4)	36 (3)	27 (3)	<b>29 (2)</b>	54 (4)	40 (6)	35 (7)	<b>31 (4)</b>	17 (13)	22 (7)	15 (6)	<b>15 (2)</b>	46 (10)	39 (3)	30 (3)	<b>31 (2)</b>	43 (3)	37 (3)	28 (3)	<b>29 (2)</b>
Lån från bank eller kreditbolag		1 (1)	1 (1)	0 (0)	<b>0 (0)</b>	0 (0)	0 (1)	0 (1)	<b>0 (0)</b>	1 (3)	2 (2)	3 (3)	<b>2 (1)</b>	1 (2)	1 (0)	0 (0)	<b>0 (0)</b>	1 (0)	1 (1)	0 (0)	<b>0 (0)</b>
Annat		1 (1)	1 (1)	1 (1)	<b>1 (0)</b>	3 (2)	3 (2)	1 (2)	<b>3 (1)</b>	0 (0)	1 (2)	2 (2)	<b>2 (1)</b>	2 (3)	2 (1)	1 (1)	<b>1 (0)</b>	2 (1)	2 (1)	1 (1)	<b>1 (0)</b>
Summa <sup>4</sup>		262	232	200	<b>217</b>	294	261	238	<b>244</b>	334	285	243	<b>277</b>	263	233	202	<b>212</b>	270	239	207	<b>221</b>

1 Frågan var något annorlunda utformad 2013 och 2015 - då löd frågan "Vad av följande använde du dig av för att försörja dig under vårterminen 201X?".

2 I inledningen av denna tabellbilaga förklaras det vilka som ingår i de olika grupperna.

3 I undersökningarna 2013-2017 var detta svarsalternativ utformat "Aktivitetsstöd".

4 Flervalsfråga. Summan kan därför bli högre än 100 procent.

## Fråga 12

Arbetar du vid sidan av dina studier under höstterminen 2020?<sup>1</sup> (Andel i procent)

Svarsalternativ	År	Grupp <sup>2</sup>				Grundlån				Tilläggsbidrag				Samtliga							
		Har lån 2013	Har lån 2015	Har lån 2017	Har lån 2020	Har ej lån 2013	Har ej lån 2015	Har ej lån 2017	Har ej lån 2020	Har tbid 2013	Har tbid 2015	Har tbid 2017	Har tbid 2020	Har ej tbid 2013	Har ej tbid 2015	Har ej tbid 2017	Har ej tbid 2020	Samtliga 2013	Samtliga 2015	Samtliga 2017	Samtliga 2020
Nej		-	-	-	<b>53 (2)</b>	-	-	-	<b>50 (4)</b>	-	-	-	<b>54 (3)</b>	-	-	-	<b>52 (3)</b>	-	-	-	<b>52 (2)</b>
Ja, inom det område jag utbildar mig		-	-	-	<b>18 (2)</b>	-	-	-	<b>23 (3)</b>	-	-	-	<b>25 (3)</b>	-	-	-	<b>18 (2)</b>	-	-	-	<b>19 (2)</b>
Ja, men inte inom det område jag utbildar mig		-	-	-	<b>29 (2)</b>	-	-	-	<b>27 (4)</b>	-	-	-	<b>22 (3)</b>	-	-	-	<b>30 (2)</b>	-	-	-	<b>29 (2)</b>
Summa <sup>3</sup>		-	-	-	<b>100</b>	-	-	-	<b>100</b>	-	-	-	<b>100</b>	-	-	-	<b>100</b>	-	-	-	<b>100</b>

1 Frågan är annorlunda utformad i 2020 års undersökning och inte jämförbar med motsvarande frågor i tidigare års undersökningar.

2 I inledningen av denna tabellbilaga förklaras det vilka som ingår i de olika grupperna.

3 På grund av automatisk avrundning kan summan av andelarna vid en manuell sammanräkning bli högre eller lägre än 100 procent.

## Fråga 13

Vad var den huvudsakliga orsaken till att du *inte* arbetar vid sidan av dina studier? Markera endast ett svarsalternativ.<sup>1</sup> (Andel i procent)

Svarsalternativ	År	Grupp <sup>2</sup>				Grundlån				Tilläggsbidrag				Samtliga							
		Har lån 2013	Har lån 2015	Har lån 2017	Har lån 2020	Har ej lån 2013	Har ej lån 2015	Har ej lån 2017	Har ej lån 2020	Har tbid 2013	Har tbid 2015	Har tbid 2017	Har tbid 2020	Har ej tbid 2013	Har ej tbid 2015	Har ej tbid 2017	Har ej tbid 2020	Samtliga 2013	Samtliga 2015	Samtliga 2017	Samtliga 2020
Jag ville koncentrera mig på mina studier		47 (6)	52 (4)	45 (4)	<b>44 (3)</b>	52 (6)	61 (8)	54 (10)	<b>44 (6)</b>	22 (21)	36 (11)	28 (10)	<b>29 (5)</b>	51 (13)	56 (4)	49 (4)	<b>47 (4)</b>	49 (4)	54 (4)	47 (4)	<b>44 (3)</b>
Jag ville egentligen arbeta men studierna var för krävande		20 (5)	18 (3)	26 (4)	<b>25 (3)</b>	13 (4)	14 (6)	21 (8)	<b>31 (6)</b>	3 (9)	13 (7)	9 (7)	<b>21 (4)</b>	20 (10)	18 (3)	28 (4)	<b>27 (3)</b>	18 (3)	17 (3)	25 (4)	<b>26 (3)</b>
Min familjesituation gjorde att jag inte hade möjlighet att arbeta		5 (2)	5 (2)	7 (2)	<b>6 (2)</b>	2 (1)	2 (2)	6 (5)	<b>3 (2)</b>	44 (25)	35 (11)	47 (11)	<b>29 (5)</b>	1 (2)	1 (1)	1 (1)	<b>2 (1)</b>	4 (2)	5 (2)	7 (2)	<b>5 (1)</b>
Jag ville vara med familj och vänner		5 (3)	5 (2)	3 (2)	<b>3 (1)</b>	4 (2)	1 (2)	7 (5)	<b>2 (2)</b>	9 (15)	5 (5)	10 (7)	<b>6 (2)</b>	5 (5)	4 (2)	3 (2)	<b>2 (1)</b>	5 (2)	4 (1)	4 (2)	<b>2 (1)</b>
Jag behövde inte mer pengar		6 (3)	7 (2)	8 (2)	<b>4 (1)</b>	11 (3)	6 (4)	8 (6)	<b>3 (2)</b>	0 (0)	1 (2)	0 (1)	<b>1 (1)</b>	8 (7)	8 (2)	9 (2)	<b>4 (1)</b>	7 (2)	7 (2)	8 (2)	<b>4 (1)</b>
Jag ville arbeta, men fick inget arbete		8 (3)	6 (2)	2 (1)	<b>11 (2)</b>	8 (3)	9 (5)	0 (1)	<b>11 (4)</b>	5 (11)	3 (4)	1 (2)	<b>7 (3)</b>	8 (7)	7 (2)	2 (1)	<b>12 (2)</b>	8 (2)	6 (2)	2 (1)	<b>11 (2)</b>
Jag ville arbeta men gjorde det inte p.g.a fribeloppsgränsen <sup>3</sup>		2 (2)	2 (1)	1 (1)	-	2 (2)	1 (2)	0 (1)	-	3 (9)	1 (2)	0 (1)	-	2 (3)	2 (1)	1 (1)	-	2 (1)	2 (1)	1 (1)	-
Annan orsak, nämligen		6 (3)	6 (2)	7 (2)	<b>8 (2)</b>	8 (3)	4 (3)	3 (4)	<b>6 (3)</b>	14 (18)	6 (5)	5 (5)	<b>7 (3)</b>	6 (6)	5 (2)	7 (2)	<b>7 (2)</b>	7 (2)	5 (2)	7 (2)	<b>7 (2)</b>
Summa <sup>4</sup>		100	100	100	<b>100</b>	100	100	100	<b>100</b>	100	100	100	<b>100</b>	100	100	100	<b>100</b>	100	100	100	<b>100</b>

1 Frågan besvarades endast av dem som svarat "Nej" på fråga 12 - Arbetar du vid sidan av dina studier under höstterminen 2020?

2 I inledningen av denna tabellbilaga förklaras det vilka som ingår i de olika grupperna.

3 Svarsalternativet var inte med i 2020 års undersökning

4 På grund av automatisk avrundning till heltal kan summan av andelarna vid en manuell sammanräkning bli högre eller lägre än 100 procent.

## Fråga 14

Ungefär hur många timmar per vecka arbetar du i genomsnitt vid sidan av dina studier under höstterminen 2020?<sup>1,2</sup> (Andel i procent)

Svarsalternativ	År	Grupp <sup>3</sup>				Grundlån				Tilläggsbidrag				Samtliga							
		Har lån	Har lån	Har lån	Har lån	Har ej lån	Har ej lån	Har ej lån	Har ej lån	Har tbid	Har tbid	Har tbid	Har tbid	Har ej tbid	Har ej tbid	Har ej tbid	Har ej tbid	Samtliga	Samtliga	Samtliga	Samtliga
		2013	2015	2017	2020	2013	2015	2017	2020	2013	2015	2017	2020	2013	2015	2017	2020	2013	2015	2017	2020
Mindre än 4 timmar		-	-	-	27 (3)	-	-	-	17 (4)	-	-	-	28 (4)	-	-	-	25 (3)	-	-	-	25 (2)
4-9 timmar		-	-	-	42 (3)	-	-	-	30 (5)	-	-	-	30 (4)	-	-	-	42 (4)	-	-	-	40 (3)
10-19 timmar		-	-	-	24 (3)	-	-	-	28 (5)	-	-	-	23 (4)	-	-	-	25 (3)	-	-	-	24 (2)
20-29 timmar		-	-	-	6 (2)	-	-	-	11 (3)	-	-	-	10 (3)	-	-	-	6 (2)	-	-	-	7 (1)
30-39 timmar		-	-	-	1 (1)	-	-	-	8 (3)	-	-	-	5 (2)	-	-	-	2 (1)	-	-	-	2 (1)
40 timmar eller mer		-	-	-	1 (1)	-	-	-	6 (2)	-	-	-	4 (2)	-	-	-	1 (1)	-	-	-	1 (1)
Summa <sup>4</sup>		-	-	-	100	-	-	-	100	-	-	-	100	-	-	-	100	-	-	-	100

1 Frågan har endast besvarats av dem som svarat "Ja" på fråga 12 - Arbetar du vid sidan av dina studier under höstterminen 2020?

2 Frågan är annorlunda utformad i 2020 års undersökning och inte jämförbar med motsvarande frågor i tidigare års undersökningar.

3 I inledningen av denna tabellbilaga förklaras det vilka som ingår i de olika grupperna.

4 På grund av automatisk avrundning till heltal kan summan av andelarna vid en manuell sammanräkning bli högre eller lägre än 100 procent.

## Fråga 15

Vilken är den främsta orsaken till att du arbetar vid sidan av dina studier under höstterminen 2020? Markera endast ett svarsalternativ.<sup>1</sup> (Andel i procent)

Svarsalternativ	År	Grupp <sup>2</sup>				Grundlån				Tilläggsbidrag				Samtliga							
		Har lån	Har lån	Har lån	Har lån	Har ej lån	Har ej lån	Har ej lån	Har ej lån	Har tbid	Har tbid	Har tbid	Har tbid	Har ej tbid	Har ej tbid	Har ej tbid	Har ej tbid	Samtliga	Samtliga	Samtliga	Samtliga
		2013	2015	2017	2020	2013	2015	2017	2020	2013	2015	2017	2020	2013	2015	2017	2020	2013	2015	2017	2020
För att ha råd att studera		-	-	-	22 (3)	-	-	-	16 (4)	-	-	-	19 (4)	-	-	-	22 (3)	-	-	-	21 (2)
För att få extrapengar		-	-	-	46 (3)	-	-	-	25 (5)	-	-	-	25 (4)	-	-	-	46 (4)	-	-	-	43 (3)
För att få arbetslivserfarenhet		-	-	-	15 (2)	-	-	-	12 (4)	-	-	-	10 (3)	-	-	-	16 (3)	-	-	-	15 (2)
Jag måste försörja andra (barn, partner, föräldrar, släktingar) <sup>3</sup>		-	-	-	6 (2)	-	-	-	8 (3)	-	-	-	35 (5)	-	-	-	2 (1)	-	-	-	7 (1)
För att kunna ta mindre studielån/avstå från att ta studielån		-	-	-	2 (1)	-	-	-	28 (5)	-	-	-	5 (2)	-	-	-	6 (2)	-	-	-	6 (1)
det		-	-	-	0 (0)	-	-	-	1 (1)	-	-	-	0 (1)	-	-	-	0 (0)	-	-	-	0 (0)
För att min utbildning krävde det		-	-	-	0 (0)	-	-	-	3 (2)	-	-	-	2 (1)	-	-	-	1 (1)	-	-	-	1 (0)
För att det fanns en annan huvudsaklig orsak, nämligen		-	-	-	7 (2)	-	-	-	6 (3)	-	-	-	4 (2)	-	-	-	7 (2)	-	-	-	7 (1)
Summa <sup>4</sup>		-	-	-	100	-	-	-	100	-	-	-	100	-	-	-	100	-	-	-	100

1 Frågan har endast besvarats av dem som svarat "Ja" på fråga 12 - Arbetar du vid sidan av dina studier under höstterminen 2020?

2 I inledningen av denna tabellbilaga förklaras det vilka som ingår i de olika grupperna.

3 Nytt svarsalternativ från och med 2020 års undersökning.

4 På grund av automatisk avrundning till heltal kan summan av andelarna vid en manuell sammanräkning bli högre eller lägre än 100 procent.

## Fråga 16

Upplever du att arbetet under höstterminen 2020 påverkar dina studier?<sup>1</sup> (Andel i procent)

Svarsalternativ	År	Grupp <sup>2</sup>			Grundlån					Tilläggsbidrag					Samtliga						
		Har lån 2013	Har lån 2015	Har lån 2017	Har lån 2020	Har ej lån 2013	Har ej lån 2015	Har ej lån 2017	Har ej lån 2020	Har tbid 2013	Har tbid 2015	Har tbid 2017	Har tbid 2020	Har ej tbid 2013	Har ej tbid 2015	Har ej tbid 2017	Har ej tbid 2020	Samtliga 2013	Samtliga 2015	Samtliga 2017	Samtliga 2020
Nej		61 (6)	59 (5)	43 (5)	<b>53 (3)</b>	64 (7)	56 (8)	58 (10)	<b>49 (5)</b>	54 (27)	59 (12)	36 (12)	<b>54 (5)</b>	63 (17)	58 (5)	47 (5)	<b>52 (4)</b>	62 (5)	58 (4)	46 (5)	<b>52 (3)</b>
Ja, främst negativt <sup>3</sup>		20 (5)	27 (4)	40 (5)	<b>32 (3)</b>	15 (6)	25 (7)	21 (9)	<b>32 (5)</b>	29 (25)	25 (11)	47 (13)	<b>27 (4)</b>	18 (13)	27 (4)	36 (5)	<b>32 (3)</b>	19 (4)	27 (4)	37 (4)	<b>32 (3)</b>
Ja, främst positivt <sup>4</sup>		19 (5)	14 (3)	16 (4)	<b>15 (2)</b>	21 (6)	18 (7)	21 (9)	<b>19 (4)</b>	17 (20)	16 (9)	17 (10)	<b>19 (4)</b>	20 (14)	15 (3)	17 (4)	<b>15 (3)</b>	20 (4)	15 (3)	17 (3)	<b>16 (2)</b>
Summa <sup>5</sup>		100	100	100	<b>100</b>	100	100	100	<b>100</b>	100	100	100	<b>100</b>	100	100	100	<b>100</b>	100	100	100	<b>100</b>

1 Frågan har endast besvarats av dem som svarat "Ja" på fråga 12 - Arbetar du vid sidan av dina studier under höstterminen 2020?

2 I inledningen av denna tabellbilaga förklaras det vilka som ingår i de olika grupperna.

3 Svarsalternativet var något annorlunda utformat 2013-2017, då löd det: Ja, negativt.

4 Svarsalternativet var något annorlunda utformat 2013-2017, då löd det: Ja, positivt.

5 På grund av automatisk avrundning kan summan av andelarna vid en manuell sammanräkning bli högre eller lägre än 100 procent.

## Fråga 17

Medför arbetet att det kommer att ta längre tid för dig att bli klar med dina studier, jämfört med om du inte hade arbetat vid sidan av studierna?<sup>1</sup> (Andel i procent)

Svarsalternativ	År	Grupp <sup>2</sup>			Grundlån					Tilläggsbidrag					Samtliga						
		Har lån 2013	Har lån 2015	Har lån 2017	Har lån 2020	Har ej lån 2013	Har ej lån 2015	Har ej lån 2017	Har ej lån 2020	Har tbid 2013	Har tbid 2015	Har tbid 2017	Har tbid 2020	Har ej tbid 2013	Har ej tbid 2015	Har ej tbid 2017	Har ej tbid 2020	Samtliga 2013	Samtliga 2015	Samtliga 2017	Samtliga 2020
Nej		95 (3)	93 (3)	90 (3)	<b>88 (2)</b>	99 (1)	89 (5)	94 (5)	<b>82 (4)</b>	95 (12)	88 (8)	95 (6)	<b>84 (4)</b>	96 (7)	92 (2)	90 (3)	<b>88 (2)</b>	96 (2)	92 (2)	91 (3)	<b>87 (2)</b>
Ja, det fördröjer studierna med mindre än en termin		1 (1)	3 (2)	4 (2)	<b>4 (1)</b>	0 (0)	2 (2)	0 (1)	<b>2 (2)</b>	4 (11)	7 (6)	1 (2)	<b>4 (2)</b>	0 (1)	2 (1)	4 (2)	<b>4 (1)</b>	1 (1)	2 (1)	3 (2)	<b>4 (1)</b>
Ja, det fördröjer studierna med mer än en termin		2 (2)	3 (2)	3 (2)	<b>2 (1)</b>	0 (1)	2 (3)	2 (3)	<b>3 (2)</b>	0 (4)	3 (5)	3 (5)	<b>3 (2)</b>	2 (4)	2 (1)	2 (2)	<b>2 (1)</b>	2 (1)	2 (1)	3 (1)	<b>2 (1)</b>
Ja, det fördröjer studierna, men jag vet inte med hur mycket <sup>3</sup>		-	-	-	<b>6 (2)</b>	-	-	-	<b>13 (4)</b>	-	-	-	<b>9 (3)</b>	-	-	-	<b>7 (2)</b>	-	-	-	<b>7 (1)</b>
Ja, det fördröjer studierna med en termin <sup>4</sup>		3 (2)	2 (1)	3 (2)	-	0 (1)	7 (4)	4 (4)	-	0 (4)	2 (3)	1 (2)	-	2 (5)	3 (2)	4 (2)	-	2 (1)	3 (2)	3 (2)	-
Summa <sup>5</sup>		100	100	100	<b>100</b>	100	100	100	<b>100</b>	100	100	100	<b>100</b>	100	100	100	<b>100</b>	100	100	100	<b>100</b>

1 Frågan har endast besvarats av dem som svarat "Ja" på fråga 12 - Arbetade du vid sidan av dina studier under höstterminen 2020?

2 I inledningen av denna tabellbilaga förklaras det vilka som ingår i de olika grupperna.

3 Nytt svarsalternativ från och med 2020 års undersökning.

4 Detta svarsalternativ fanns inte med i undersökningen 2020.

5 På grund av automatisk avrundning kan summan av andelarna vid en manuell sammanräkning bli högre eller lägre än 100 procent.

## Fråga 18

## I vilken typ av bostad bor du? (Andel i procent)

Svarsalternativ	År	Grupp <sup>1</sup>			Grundlån					Tilläggsbidrag					Samtliga						
		Har lån 2013	Har lån 2015	Har lån 2017	Har lån 2020	Har ej lån 2013	Har ej lån 2015	Har ej lån 2017	Har ej lån 2020	Har tbid 2013	Har tbid 2015	Har tbid 2017	Har tbid 2020	Har ej tbid 2013	Har ej tbid 2015	Har ej tbid 2017	Har ej tbid 2020	Samtliga 2013	Samtliga 2015	Samtliga 2017	Samtliga 2020
Hysesrätt som är studentbostad		35 (4)	35 (3)	38 (3)	<b>33 (2)</b>	20 (4)	14 (4)	16 (6)	<b>15 (3)</b>	0 (2)	2 (2)	8 (5)	<b>1 (1)</b>	34 (10)	34 (3)	37 (3)	<b>35 (2)</b>	31 (3)	31 (3)	34 (3)	<b>30 (2)</b>
Hysesrätt som <i>inte</i> är studentbostad		37 (4)	32 (3)	26 (3)	<b>29 (2)</b>	26 (4)	27 (5)	22 (6)	<b>27 (4)</b>	41 (17)	29 (8)	29 (8)	<b>34 (3)</b>	34 (10)	31 (3)	25 (3)	<b>28 (2)</b>	34 (3)	31 (3)	25 (3)	<b>29 (2)</b>
Bostadsrätt		17 (3)	18 (2)	20 (3)	<b>20 (2)</b>	20 (4)	19 (5)	25 (7)	<b>21 (3)</b>	24 (15)	21 (7)	23 (7)	<b>20 (3)</b>	17 (8)	18 (2)	20 (3)	<b>20 (2)</b>	18 (2)	18 (2)	20 (3)	<b>20 (2)</b>
Villa eller radhus		6 (2)	8 (2)	8 (2)	<b>11 (2)</b>	27 (4)	27 (5)	29 (7)	<b>25 (4)</b>	35 (17)	44 (8)	38 (8)	<b>44 (3)</b>	9 (6)	8 (2)	8 (2)	<b>9 (1)</b>	11 (2)	12 (2)	12 (2)	<b>13 (1)</b>
Rum (inneboende)		3 (1)	4 (1)	6 (2)	<b>3 (1)</b>	7 (2)	10 (4)	3 (3)	<b>6 (2)</b>	0 (0)	1 (1)	1 (2)	<b>1 (1)</b>	4 (4)	6 (1)	6 (2)	<b>4 (1)</b>	4 (1)	6 (1)	5 (1)	<b>4 (1)</b>
Annat, nämligen		2 (1)	3 (1)	3 (1)	<b>3 (1)</b>	1 (1)	1 (1)	4 (3)	<b>6 (2)</b>	0 (0)	3 (3)	1 (2)	<b>1 (1)</b>	2 (3)	2 (1)	3 (1)	<b>3 (1)</b>	2 (1)	2 (1)	3 (1)	<b>3 (1)</b>
Summa <sup>2</sup>		100	100	100	<b>100</b>	100	100	100	<b>100</b>	100	100	100	<b>100</b>	100	100	100	<b>100</b>	100	100	100	<b>100</b>

1 I inledningen av denna tabellbilaga förklaras det vilka som ingår i de olika grupperna.

2 På grund av automatisk avrundning kan summan av andelarna vid en manuell sammanräkning bli högre eller lägre än 100 procent.



## Fråga 19

Har du haft svårt att få tag i boende i samband med dina studier?<sup>1</sup> (Andel i procent)

Svarsalternativ	År	Grupp <sup>1</sup>			Grundlån				Tilläggsbidrag							Samtliga					
		Har lån	Har lån	Har lån	Har lån	Har ej lån	Har ej lån	Har ej lån	Har ej lån	Har tbid	Har tbid	Har tbid	Har tbid	Har ej tbid	Har ej tbid	Har ej tbid	Har ej tbid	Samtliga	Samtliga	Samtliga	Samtliga
		2013	2015	2017	2020	2013	2015	2017	2020	2013	2015	2017	2020	2013	2015	2017	2020	2013	2015	2017	2020
Ja		-	-	-	25 (2)	-	-	-	15 (3)	-	-	-	7 (2)	-	-	-	26 (2)	-	-	-	24 (2)
Nej		-	-	-	46 (2)	-	-	-	29 (4)	-	-	-	32 (3)	-	-	-	45 (3)	-	-	-	43 (2)
Inte aktuellt		-	-	-	29 (2)	-	-	-	56 (4)	-	-	-	61 (3)	-	-	-	29 (2)	-	-	-	33 (2)
Summa <sup>2</sup>		-	-	-	100	-	-	-	100	-	-	-	100	-	-	-	100	-	-	-	100

1 Denna fråga ställdes för första gången i 2020 års undersökning.

2 I inledningen av denna tabellbilaga förklaras det vilka som ingår i de olika grupperna.

3 På grund av automatisk avrundning kan summan av andelarna vid en manuell sammanräkning bli högre eller lägre än 100 procent.

## Fråga 20

Bor du tillsammans med någon/några? Du kan markera flera svarsalternativ. (Andel i procent)

Svarsalternativ	År	Grupp <sup>1</sup>			Grundlån				Tilläggsbidrag							Samtliga					
		Har lån	Har lån	Har lån	Har lån	Har ej lån	Har ej lån	Har ej lån	Har ej lån	Har tbid	Har tbid	Har tbid	Har tbid	Har ej tbid	Har ej tbid	Har ej tbid	Har ej tbid	Samtliga	Samtliga	Samtliga	Samtliga
		2013	2015	2017	2020	2013	2015	2017	2020	2013	2015	2017	2020	2013	2015	2017	2020	2013	2015	2017	2020
Nej		38 (4)	40 (3)	40 (3)	37 (2)	15 (3)	24 (5)	22 (6)	20 (3)	2 (5)	1 (2)	3 (3)	1 (1)	35 (10)	41 (3)	41 (3)	40 (3)	32 (3)	37 (3)	37 (3)	35 (2)
Ja, med andra studerande eller vänner		13 (3)	12 (2)	14 (2)	9 (1)	11 (3)	6 (3)	4 (3)	5 (2)	0 (0)	0 (0)	0 (0)	0 (0)	14 (7)	12 (2)	14 (2)	10 (2)	13 (2)	10 (2)	12 (2)	9 (1)
Ja, med make/maka, partner eller sambo		36 (4)	34 (3)	27 (3)	33 (2)	27 (4)	24 (5)	20 (6)	16 (3)	33 (17)	30 (8)	9 (5)	14 (2)	34 (10)	32 (3)	28 (3)	33 (2)	34 (3)	32 (3)	26 (3)	31 (2)
Ja, tillsammans med make/maka/partner/sambo och med barn eller ungdomar under 21 år (t.ex. syskon, egna barn, partners barn)		8 (2)	9 (2)	9 (2)	12 (2)	8 (2)	9 (3)	14 (5)	14 (3)	73 (16)	72 (7)	76 (7)	81 (3)	1 (2)	1 (1)	1 (1)	1 (1)	8 (2)	9 (2)	10 (2)	12 (1)
Ja, tillsammans med barn eller ungdomar under 21 år (t.ex. syskon, egna barn, partners barn)		4 (2)	3 (1)	3 (1)	3 (1)	2 (1)	10 (4)	10 (5)	7 (2)	20 (14)	16 (6)	15 (6)	11 (2)	1 (2)	3 (1)	3 (1)	3 (1)	3 (1)	4 (1)	4 (1)	4 (1)
Ja, med någon av eller båda mina föräldrar		3 (1)	4 (1)	6 (2)	8 (1)	39 (4)	34 (6)	36 (7)	44 (4)	0 (0)	0 (0)	1 (2)	0 (0)	14 (7)	12 (2)	13 (2)	15 (2)	12 (2)	11 (2)	11 (2)	13 (1)
Ja, under andra förhållanden, nämligen		3 (1)	2 (1)	4 (1)	2 (1)	4 (2)	4 (2)	2 (2)	2 (1)	0 (0)	0 (0)	2 (2)	1 (1)	4 (4)	3 (1)	4 (1)	2 (1)	3 (1)	3 (1)	4 (1)	2 (1)
Summa <sup>2</sup>		105	104	103	104	105	111	108	108	128	119	105	110	103	104	104	104	105	106	104	105

1 I inledningen av denna tabellbilaga förklaras det vilka som ingår i de olika grupperna.

2 Flervalsfråga. Summan kan därför bli högre än 100 procent.

## Fråga 21

Hur mycket betalar du för ditt boende per månad?<sup>1</sup> Inklusive hyra, el, amortering och ränta på bolån. Ange din del av kostnaden för boendet ifall du delar boende med andra. (Andel i procent)

Svarsalternativ	År	Grupp <sup>2</sup>			Grundlån				Tilläggsbidrag							Samtliga					
		Har lån	Har lån	Har lån	Har lån	Har ej lån	Har ej lån	Har ej lån	Har ej lån	Har tbid	Har tbid	Har tbid	Har tbid	Har ej tbid	Har ej tbid	Har ej tbid	Har ej tbid	Samtliga	Samtliga	Samtliga	Samtliga
		2013	2015	2017	2020	2013	2015	2017	2020	2013	2015	2017	2020	2013	2015	2017	2020	2013	2015	2017	2020
Jag betalar inget för mitt boende		-	2 (1)	4 (1)	6 (1)	-	33 (6)	40 (7)	36 (4)	-	2 (2)	2 (3)	4 (1)	-	10 (2)	11 (2)	11 (2)	-	9 (2)	10 (2)	10 (1)
1-2 000 kronor		-	3 (1)	3 (1)	3 (1)	-	7 (3)	7 (4)	11 (3)	-	1 (1)	3 (3)	3 (1)	-	4 (1)	4 (1)	4 (1)	-	4 (1)	4 (1)	4 (1)
2 001-3 000 kronor		-	17 (2)	13 (2)	9 (1)	-	13 (4)	15 (5)	8 (2)	-	9 (5)	11 (5)	3 (1)	-	17 (2)	13 (2)	10 (2)	-	16 (2)	13 (2)	9 (1)
3 001-4 000 kronor		-	32 (3)	31 (3)	25 (2)	-	19 (5)	15 (5)	13 (3)	-	11 (5)	18 (7)	9 (2)	-	32 (3)	30 (3)	25 (2)	-	29 (3)	29 (3)	23 (2)
4 001-5 000 kronor		-	23 (3)	25 (3)	25 (2)	-	15 (4)	12 (5)	13 (3)	-	19 (7)	21 (7)	17 (3)	-	22 (2)	24 (3)	24 (2)	-	21 (2)	23 (3)	23 (2)
5 001-7 000 kronor		-	17 (2)	16 (2)	22 (2)	-	7 (3)	9 (4)	11 (3)	-	30 (8)	24 (7)	28 (3)	-	13 (2)	14 (2)	19 (2)	-	15 (2)	15 (2)	20 (2)
7 001 kronor eller mer		-	6 (1)	7 (2)	10 (1)	-	5 (3)	2 (2)	8 (2)	-	29 (8)	20 (7)	35 (3)	-	3 (1)	4 (1)	6 (1)	-	6 (1)	6 (1)	10 (1)
Summa <sup>3</sup>		-	100	100	100	-	100	100	100	-	100	100	100	-	100	100	100	-	100	100	100

1 Frågan ställdes för första gången år 2015.

2 I inledningen av denna tabellbilaga förklaras det vilka som ingår i de olika grupperna.

3 På grund av automatisk avrundning kan summan av andelarna vid en manuell sammanräkning bli högre eller lägre än 100 procent.



### Fråga 22

Skulle du/ditt hushåll inom en månad klara av att betala en oväntad utgift på 12 000 kronor utan att låna eller be om hjälp?<sup>1</sup> (Andel i procent)

Svarsalternativ	År	Grupp <sup>2</sup>		Grundlån								Tilläggsbidrag					Samtliga					
		Har lån	Har lån	Har lån	Har lån	Har ej lån	Har ej lån	Har ej lån	Har ej lån	Har ej lån	Har tbid	Har tbid	Har tbid	Har tbid	Har ej tbid	Har ej tbid	Har ej tbid	Har ej tbid	Samtliga	Samtliga	Samtliga	Samtliga
		2013	2015	2017	2020	2013	2015	2017	2020	2013	2015	2017	2020	2013	2015	2017	2020	2013	2015	2017	2020	
Ja		-	54 (3)	58 (3)	<b>61 (2)</b>	-	69 (5)	75 (7)	<b>65 (4)</b>	-	43 (8)	51 (9)	<b>46 (3)</b>	-	59 (3)	62 (3)	<b>64 (2)</b>	-	57 (3)	61 (3)	<b>61 (2)</b>	
Nej		-	46 (3)	42 (3)	<b>39 (2)</b>	-	31 (5)	25 (7)	<b>35 (4)</b>	-	57 (8)	49 (9)	<b>54 (3)</b>	-	41 (3)	38 (3)	<b>36 (2)</b>	-	43 (3)	39 (3)	<b>39 (2)</b>	
Summa <sup>3</sup>		-	100	100	<b>100</b>	-	100	100	<b>100</b>	-	100	100	<b>100</b>	-	100	100	<b>100</b>	-	100	100	<b>100</b>	

1 Frågan ställdes för första gången år 2015 och löd då "Skulle du/ditt hushåll inom en månad klara av att betala en oväntad utgift på 11 000 kronor utan att låna eller be om hjälp?"

2 I inledningen av denna tabellbilaga förklaras det vilka som ingår i de olika grupperna.

3 På grund av automatisk avrundning kan summan av andelarna vid en manuell sammanräkning bli högre eller lägre än 100 procent.

### Fråga 23

Om det inte hade varit möjligt att få studiestöd från CSN när du började studera, hade du ändå börjat?<sup>1, 2</sup> (Andel i procent)

Svarsalternativ	År	Grupp <sup>3</sup>			Grundlån					Tilläggsbidrag					Samtliga						
		Har lån	Har lån	Har lån	Har lån	Har ej lån	Har ej lån	Har ej lån	Har ej lån	Har tbid	Har tbid	Har tbid	Har tbid	Har ej tbid	Har ej tbid	Har ej tbid	Har ej tbid	Samtliga	Samtliga	Samtliga	Samtliga
		2013	2015	2017	2020	2013	2015	2017	2020	2013	2015	2017	2020	2013	2015	2017	2020	2013	2015	2017	2020
Ja		10 (3)	12 (2)	14 (2)	<b>11 (1)</b>	29 (4)	31 (6)	28 (7)	<b>31 (4)</b>	5 (8)	8 (5)	7 (4)	<b>8 (2)</b>	16 (7)	17 (2)	17 (3)	<b>15 (2)</b>	15 (2)	16 (2)	16 (2)	<b>14 (1)</b>
Ja, troligen		36 (4)	36 (3)	39 (3)	<b>30 (2)</b>	45 (4)	46 (6)	51 (8)	<b>39 (4)</b>	27 (16)	17 (6)	27 (8)	<b>16 (3)</b>	39 (10)	41 (3)	43 (3)	<b>34 (2)</b>	38 (3)	38 (3)	41 (3)	<b>32 (2)</b>
Nej, troligen inte		44 (4)	39 (3)	38 (3)	<b>40 (2)</b>	20 (4)	18 (5)	18 (6)	<b>23 (3)</b>	50 (18)	46 (8)	49 (9)	<b>40 (3)</b>	36 (10)	33 (3)	32 (3)	<b>37 (2)</b>	38 (3)	35 (3)	34 (3)	<b>38 (2)</b>
Nej		11 (3)	13 (2)	10 (2)	<b>18 (2)</b>	6 (2)	4 (2)	3 (3)	<b>7 (2)</b>	18 (14)	29 (8)	17 (6)	<b>35 (3)</b>	9 (6)	8 (2)	8 (2)	<b>14 (2)</b>	10 (2)	11 (2)	9 (2)	<b>17 (2)</b>
Summa <sup>4</sup>		100	100	100	<b>100</b>	100	100	100	<b>100</b>	100	100	100	<b>100</b>	100	100	100	<b>100</b>	100	100	100	<b>100</b>

1 Frågan var annorlunda utformad i 2013-2017 års undersökningar, då löd frågan: Om det inte hade funnits statligt studiestöd då du började studera, hade du ändå börjat?

2 Denna fråga besvarades endast av dem som någon gång haft studiestöd.

3 I inledningen av denna tabellbilaga förklaras det vilka som ingår i de olika grupperna.

4 På grund av automatisk avrundning kan summan av andelarna vid en manuell sammanräkning bli högre eller lägre än 100 procent.

### Fråga 24

Kände du till att du endast kan få studiemedel i ett visst antal veckor per utbildningsnivå?<sup>1</sup> (Andel i procent)

Svarsalternativ	År	Grupp <sup>2</sup>		Grundlån					Tilläggsbidrag					Samtliga							
		Har lån	Har lån	Har lån	Har lån	Har ej lån	Har ej lån	Har ej lån	Har ej lån	Har tbid	Har tbid	Har tbid	Har tbid	Har ej tbid	Har ej tbid	Har ej tbid	Har ej tbid	Samtliga	Samtliga	Samtliga	Samtliga
		2013	2015	2017	2020	2013	2015	2017	2020	2013	2015	2017	2020	2013	2015	2017	2020	2013	2015	2017	2020
Nej		-	-	-	<b>21 (2)</b>	-	-	-	<b>30 (4)</b>	-	-	-	<b>18 (3)</b>	-	-	-	<b>22 (2)</b>	-	-	-	<b>22 (2)</b>
Ja		-	-	-	<b>79 (2)</b>	-	-	-	<b>70 (4)</b>	-	-	-	<b>82 (3)</b>	-	-	-	<b>78 (2)</b>	-	-	-	<b>78 (2)</b>
Summa <sup>3</sup>		-	-	-	<b>100</b>	-	-	-	<b>100</b>	-	-	-	<b>100</b>	-	-	-	<b>100</b>	-	-	-	<b>100</b>

1 Denna fråga ställdes för första gången i 2020 års undersökning.

2 I inledningen av denna tabellbilaga förklaras det vilka som ingår i de olika grupperna.

3 På grund av automatisk avrundning kan summan av andelarna vid en manuell sammanräkning bli högre eller lägre än 100 procent.

## Fråga 25

Har din planering av dina studier påverkats av att du endast kan få studiemedel i ett visst antal veckor per utbildningsnivå?<sup>1</sup> Du kan markera flera svarsalternativ. (Andel i procent)

Svarsalternativ	År	Grupp <sup>2</sup>			Grundlån				Tilläggsbidrag				Samtliga								
		Har lån 2013	Har lån 2015	Har lån 2017	Har lån 2020	Har ej lån 2013	Har ej lån 2015	Har ej lån 2017	Har ej lån 2020	Har tbid 2013	Har tbid 2015	Har tbid 2017	Har tbid 2020	Har ej tbid 2013	Har ej tbid 2015	Har ej tbid 2017	Har ej tbid 2020	Samtliga 2013	Samtliga 2015	Samtliga 2017	Samtliga 2020
Nej		-	-	-	67 (2)	-	-	-	75 (4)	-	-	-	67 (4)	-	-	-	68 (3)	-	-	-	68 (2)
Ja, jag har planerat mina studier mer noggrant		-	-	-	17 (2)	-	-	-	14 (3)	-	-	-	14 (3)	-	-	-	17 (2)	-	-	-	16 (2)
Ja, jag har koncentrerat mig mer på mina studier		-	-	-	8 (1)	-	-	-	8 (3)	-	-	-	10 (2)	-	-	-	8 (2)	-	-	-	8 (1)
Ja, jag har läst fler kurser per termin		-	-	-	4 (1)	-	-	-	2 (1)	-	-	-	4 (2)	-	-	-	4 (1)	-	-	-	4 (1)
Ja, jag har valt en kortare utbildning		-	-	-	3 (1)	-	-	-	0 (1)	-	-	-	5 (2)	-	-	-	2 (1)	-	-	-	2 (1)
Ja, jag har inte läst kurser vid sidan av min utbildningsinriktning, till exempel sommarkurser		-	-	-	8 (1)	-	-	-	4 (2)	-	-	-	5 (2)	-	-	-	8 (2)	-	-	-	7 (1)
Ja, jag har varit tvungen att hoppa över kurser som jag anser är viktiga för min utbildning		-	-	-	2 (1)	-	-	-	1 (1)	-	-	-	3 (1)	-	-	-	2 (1)	-	-	-	2 (1)
Ja, jag har valt att använda mindre studiemedel än jag har haft rätt till		-	-	-	3 (1)	-	-	-	4 (2)	-	-	-	3 (1)	-	-	-	3 (1)	-	-	-	3 (1)
Ja, på annat sätt, nämligen		-	-	-	2 (1)	-	-	-	1 (1)	-	-	-	2 (1)	-	-	-	2 (1)	-	-	-	2 (1)
Summa <sup>3</sup>		-	-	-	113	-	-	-	110	-	-	-	112	-	-	-	112	-	-	-	112

1 Resultatet från tidigare års undersökningar är inte jämförbart med resultatet från 2020.

2 I inledningen av denna tabellbilaga förklaras det vilka som ingår i de olika grupperna.

3 Flervalsfråga. Summan kan därför bli högre än 100 procent.

## Fråga 26:1

Hur ser du på studielån? Studielån är ett fördelaktigt lån. (Andel i procent)<sup>1</sup>

Svarsalternativ	År	Grupp <sup>2</sup>			Grundlån					Tilläggsbidrag					Samtliga						
		Har lån	Har lån	Har lån	Har lån	Har ej lån	Har ej lån	Har ej lån	Har ej lån	Har tbid	Har tbid	Har tbid	Har tbid	Har ej tbid	Har ej tbid	Har ej tbid	Har ej tbid	Samtliga	Samtliga	Samtliga	Samtliga
		2013	2015	2017	2020	2013	2015	2017	2020	2013	2015	2017	2020	2013	2015	2017	2020	2013	2015	2017	2020
Stämmer inte alls		-	-	-	1 (0)	-	-	-	8 (2)	-	-	-	4 (1)	-	-	-	1 (1)	-	-	-	2 (1)
Stämmer till viss del		-	-	-	9 (1)	-	-	-	33 (4)	-	-	-	20 (3)	-	-	-	11 (2)	-	-	-	12 (1)
Stämmer till stor del		-	-	-	23 (2)	-	-	-	30 (4)	-	-	-	25 (3)	-	-	-	23 (2)	-	-	-	24 (2)
Stämmer helt		-	-	-	68 (2)	-	-	-	29 (4)	-	-	-	50 (4)	-	-	-	64 (2)	-	-	-	62 (2)
Summa <sup>3</sup>		-	-	-	100	-	-	-	100	-	-	-	100	-	-	-	100	-	-	-	100

1 Denna fråga ställdes för första gången i 2020 års undersökning.

2 I inledningen av denna tabellbilaga förklaras det vilka som ingår i de olika grupperna.

3 På grund av automatisk avrundning kan summan av andelarna vid en manuell sammanräkning bli högre eller lägre än 100 procent.

## Fråga 26:2

Hur ser du på studielån? Jag är rädd för att ta studielån. (Andel i procent)<sup>1</sup>

Svarsalternativ	År	Grupp <sup>2</sup>			Grundlån					Tilläggsbidrag					Samtliga						
		Har lån	Har lån	Har lån	Har lån	Har ej lån	Har ej lån	Har ej lån	Har ej lån	Har tbid	Har tbid	Har tbid	Har tbid	Har ej tbid	Har ej tbid	Har ej tbid	Har ej tbid	Samtliga	Samtliga	Samtliga	Samtliga
		2013	2015	2017	2020	2013	2015	2017	2020	2013	2015	2017	2020	2013	2015	2017	2020	2013	2015	2017	2020
Stämmer inte alls		-	-	-	58 (2)	-	-	-	22 (3)	-	-	-	49 (4)	-	-	-	53 (3)	-	-	-	53 (2)
Stämmer till viss del		-	-	-	34 (2)	-	-	-	33 (4)	-	-	-	30 (3)	-	-	-	35 (2)	-	-	-	34 (2)
Stämmer till stor del		-	-	-	6 (1)	-	-	-	17 (3)	-	-	-	11 (2)	-	-	-	7 (1)	-	-	-	7 (1)
Stämmer helt		-	-	-	3 (1)	-	-	-	27 (4)	-	-	-	10 (2)	-	-	-	5 (1)	-	-	-	6 (1)
Summa <sup>3</sup>		-	-	-	100	-	-	-	100	-	-	-	100	-	-	-	100	-	-	-	100

1 Denna fråga ställdes för första gången i 2020 års undersökning.

2 I inledningen av denna tabellbilaga förklaras det vilka som ingår i de olika grupperna.

3 På grund av automatisk avrundning kan summan av andelarna vid en manuell sammanräkning bli högre eller lägre än 100 procent.

## Fråga 26:3

Hur ser du på studielån? Att ta studielån är oproblemiskt. (Andel i procent)<sup>1</sup>

Svarsalternativ	År	Grupp <sup>2</sup>			Grundlån					Tilläggsbidrag					Samtliga						
		Har lån	Har lån	Har lån	Har lån	Har ej lån	Har ej lån	Har ej lån	Har ej lån	Har tbid	Har tbid	Har tbid	Har tbid	Har ej tbid	Har ej tbid	Har ej tbid	Har ej tbid	Samtliga	Samtliga	Samtliga	Samtliga
		2013	2015	2017	2020	2013	2015	2017	2020	2013	2015	2017	2020	2013	2015	2017	2020	2013	2015	2017	2020
Stämmer inte alls		-	-	-	15 (2)	-	-	-	33 (4)	-	-	-	22 (3)	-	-	-	17 (2)	-	-	-	18 (2)
Stämmer till viss del		-	-	-	35 (2)	-	-	-	41 (4)	-	-	-	37 (3)	-	-	-	36 (2)	-	-	-	36 (2)
Stämmer till stor del		-	-	-	28 (2)	-	-	-	19 (3)	-	-	-	23 (3)	-	-	-	28 (2)	-	-	-	27 (2)
Stämmer helt		-	-	-	21 (2)	-	-	-	7 (2)	-	-	-	19 (3)	-	-	-	19 (2)	-	-	-	19 (2)
Summa <sup>3</sup>		-	-	-	100	-	-	-	100	-	-	-	100	-	-	-	100	-	-	-	100

1 Denna fråga ställdes för första gången i 2020 års undersökning.

2 I inledningen av denna tabellbilaga förklaras det vilka som ingår i de olika grupperna.

3 På grund av automatisk avrundning kan summan av andelarna vid en manuell sammanräkning bli högre eller lägre än 100 procent.

## Fråga 26:4

Hur ser du på studielån? Räntan på studielånen är hög, det är bättre att ta andra lån. (Andel i procent)<sup>1</sup>

Svarsalternativ	År	Grupp <sup>2</sup>		Grundlån								Tilläggsbidrag					Samtliga					
		Har lån	Har lån	Har lån	Har lån	Har ej lån	Har ej lån	Har ej lån	Har ej lån	Har ej lån	Har tbid	Har tbid	Har tbid	Har tbid	Har ej tbid	Har ej tbid	Har ej tbid	Har ej tbid	Samtliga	Samtliga	Samtliga	Samtliga
		2013	2015	2017	2020	2013	2015	2017	2020	2013	2015	2017	2020	2013	2015	2017	2020	2013	2015	2017	2020	
Stämmer inte alls		-	-	-	93 (1)	-	-	-	82 (3)	-	-	-	85 (3)	-	-	-	93 (1)	-	-	-	92 (1)	
Stämmer till viss del		-	-	-	6 (1)	-	-	-	15 (3)	-	-	-	12 (2)	-	-	-	6 (1)	-	-	-	7 (1)	
Stämmer till stor del		-	-	-	1 (0)	-	-	-	1 (1)	-	-	-	2 (1)	-	-	-	1 (0)	-	-	-	1 (0)	
Stämmer helt		-	-	-	1 (0)	-	-	-	1 (1)	-	-	-	1 (1)	-	-	-	1 (0)	-	-	-	1 (0)	
Summa <sup>3</sup>		-	-	-	100	-	-	-	100	-	-	-	100	-	-	-	100	-	-	-	100	

1 Denna fråga ställdes för första gången i 2020 års undersökning.

2 I inledningen av denna tabellbilaga förklaras det vilka som ingår i de olika grupperna.

3 På grund av automatisk avrundning kan summan av andelarna vid en manuell sammanräkning bli högre eller lägre än 100 procent.

## Fråga 26:5

Hur ser du på studielån? Studielån riskerar att drabba min familj negativt. (Andel i procent)<sup>1</sup>

Svarsalternativ	År	Grupp <sup>2</sup>		Grundlån								Tilläggsbidrag					Samtliga					
		Har lån	Har lån	Har lån	Har lån	Har ej lån	Har ej lån	Har ej lån	Har ej lån	Har ej lån	Har tbid	Har tbid	Har tbid	Har tbid	Har ej tbid	Har ej tbid	Har ej tbid	Har ej tbid	Samtliga	Samtliga	Samtliga	Samtliga
		2013	2015	2017	2020	2013	2015	2017	2020	2013	2015	2017	2020	2013	2015	2017	2020	2013	2015	2017	2020	
Stämmer inte alls		-	-	-	79 (2)	-	-	-	60 (4)	-	-	-	51 (4)	-	-	-	80 (2)	-	-	-	76 (2)	
Stämmer till viss del		-	-	-	18 (2)	-	-	-	25 (4)	-	-	-	37 (3)	-	-	-	16 (2)	-	-	-	19 (2)	
Stämmer till stor del		-	-	-	2 (1)	-	-	-	7 (2)	-	-	-	6 (2)	-	-	-	3 (1)	-	-	-	3 (1)	
Stämmer helt		-	-	-	1 (0)	-	-	-	8 (2)	-	-	-	6 (2)	-	-	-	1 (1)	-	-	-	2 (1)	
Summa <sup>3</sup>		-	-	-	100	-	-	-	100	-	-	-	100	-	-	-	100	-	-	-	100	

1 Denna fråga ställdes för första gången i 2020 års undersökning.

2 I inledningen av denna tabellbilaga förklaras det vilka som ingår i de olika grupperna.

3 På grund av automatisk avrundning kan summan av andelarna vid en manuell sammanräkning bli högre eller lägre än 100 procent.

## Fråga 26:6

Hur ser du på studielån? Studielånet ger mig möjlighet att studera. (Andel i procent)<sup>1</sup>

Svarsalternativ	År	Grupp <sup>2</sup>		Grundlån								Tilläggsbidrag					Samtliga					
		Har lån	Har lån	Har lån	Har lån	Har ej lån	Har ej lån	Har ej lån	Har ej lån	Har ej lån	Har tbid	Har tbid	Har tbid	Har tbid	Har ej tbid	Har ej tbid	Har ej tbid	Har ej tbid	Samtliga	Samtliga	Samtliga	Samtliga
		2013	2015	2017	2020	2013	2015	2017	2020	2013	2015	2017	2020	2013	2015	2017	2020	2013	2015	2017	2020	
Stämmer inte alls		-	-	-	2 (1)	-	-	-	34 (4)	-	-	-	5 (2)	-	-	-	7 (1)	-	-	-	6 (1)	
Stämmer till viss del		-	-	-	8 (1)	-	-	-	25 (4)	-	-	-	9 (2)	-	-	-	11 (2)	-	-	-	10 (1)	
Stämmer till stor del		-	-	-	21 (2)	-	-	-	21 (3)	-	-	-	17 (3)	-	-	-	22 (2)	-	-	-	21 (2)	
Stämmer helt		-	-	-	69 (2)	-	-	-	20 (3)	-	-	-	69 (3)	-	-	-	61 (3)	-	-	-	62 (2)	
Summa <sup>3</sup>		-	-	-	100	-	-	-	100	-	-	-	100	-	-	-	100	-	-	-	100	

1 Denna fråga ställdes för första gången i 2020 års undersökning.

2 I inledningen av denna tabellbilaga förklaras det vilka som ingår i de olika grupperna.

3 På grund av automatisk avrundning kan summan av andelarna vid en manuell sammanräkning bli högre eller lägre än 100 procent.

## Fråga 26:7

Hur ser du på studielån? Att betala ränta strider mot min tro. (Andel i procent)<sup>1</sup>

Svarsalternativ	År	Grupp <sup>2</sup>		Grundlån					Tilläggsbidrag					Samtliga							
		Har lån	Har lån	Har lån	Har lån	Har ej lån	Har ej lån	Har ej lån	Har ej lån	Har tbid	Har tbid	Har tbid	Har tbid	Har ej tbid	Har ej tbid	Har ej tbid	Har ej tbid	Samtliga	Samtliga	Samtliga	Samtliga
		2013	2015	2017	2020	2013	2015	2017	2020	2013	2015	2017	2020	2013	2015	2017	2020	2013	2015	2017	2020
Stämmer inte alls		-	-	-	86 (2)	-	-	-	71 (4)	-	-	-	78 (3)	-	-	-	84 (2)	-	-	-	83 (2)
Stämmer till viss del		-	-	-	11 (1)	-	-	-	11 (3)	-	-	-	13 (2)	-	-	-	10 (2)	-	-	-	11 (1)
Stämmer till stor del		-	-	-	2 (1)	-	-	-	7 (2)	-	-	-	4 (1)	-	-	-	3 (1)	-	-	-	3 (1)
Stämmer helt		-	-	-	1 (1)	-	-	-	11 (3)	-	-	-	5 (1)	-	-	-	2 (1)	-	-	-	3 (1)
Summa <sup>3</sup>		-	-	-	100	-	-	-	100	-	-	-	100	-	-	-	100	-	-	-	100

1 Denna fråga ställdes för första gången i 2020 års undersökning.

2 I inledningen av denna tabellbilaga förklaras det vilka som ingår i de olika grupperna.

3 På grund av automatisk avrundning kan summan av andelarna vid en manuell sammanräkning bli högre eller lägre än 100 procent.

## Fråga 26:8

Hur ser du på studielån? Studierna kommer inte att ge tillräckligt goda chanser att få ett arbete eller ger inte ett arbete med tillräckligt hög lön för att kunna betala tillbaka studielånet. (Andel i procent)<sup>1</sup>

Svarsalternativ	År	Grupp <sup>2</sup>		Grundlån					Tilläggsbidrag					Samtliga							
		Har lån	Har lån	Har lån	Har lån	Har ej lån	Har ej lån	Har ej lån	Har ej lån	Har tbid	Har tbid	Har tbid	Har tbid	Har ej tbid	Har ej tbid	Har ej tbid	Har ej tbid	Samtliga	Samtliga	Samtliga	Samtliga
		2013	2015	2017	2013	2015	2017	2020	2013	2015	2017	2020	2013	2015	2017	2020	2013	2015	2017	2020	
Stämmer inte alls		-	-	-	70 (2)	-	-	-	65 (4)	-	-	-	58 (3)	-	-	-	71 (2)	-	-	-	69 (2)
Stämmer till viss del		-	-	-	21 (2)	-	-	-	22 (4)	-	-	-	25 (3)	-	-	-	21 (2)	-	-	-	21 (2)
Stämmer till stor del		-	-	-	5 (1)	-	-	-	8 (2)	-	-	-	10 (2)	-	-	-	5 (1)	-	-	-	6 (1)
Stämmer helt		-	-	-	4 (1)	-	-	-	5 (2)	-	-	-	7 (2)	-	-	-	4 (1)	-	-	-	4 (1)
Summa <sup>3</sup>		-	-	-	100	-	-	-	100	-	-	-	100	-	-	-	100	-	-	-	100

1 Denna fråga ställdes för första gången i 2020 års undersökning.

2 I inledningen av denna tabellbilaga förklaras det vilka som ingår i de olika grupperna.

3 På grund av automatisk avrundning kan summan av andelarna vid en manuell sammanräkning bli högre eller lägre än 100 procent.

## Fråga 26:9

Hur ser du på studielån? Att ta studielån är att ligga samhället till last. (Andel i procent)<sup>1</sup>

Svarsalternativ	År	Grupp <sup>2</sup>		Grundlån					Tilläggsbidrag					Samtliga							
		Har lån	Har lån	Har lån	Har lån	Har ej lån	Har ej lån	Har ej lån	Har ej lån	Har tbid	Har tbid	Har tbid	Har tbid	Har ej tbid	Har ej tbid	Har ej tbid	Har ej tbid	Samtliga	Samtliga	Samtliga	Samtliga
		2013	2015	2017	2020	2013	2015	2017	2020	2013	2015	2017	2020	2013	2015	2017	2020	2013	2015	2017	2020
Stämmer inte alls		-	-	-	79 (2)	-	-	-	66 (4)	-	-	-	79 (3)	-	-	-	77 (2)	-	-	-	77 (2)
Stämmer till viss del		-	-	-	17 (2)	-	-	-	24 (4)	-	-	-	17 (3)	-	-	-	18 (2)	-	-	-	18 (2)
Stämmer till stor del		-	-	-	3 (1)	-	-	-	5 (2)	-	-	-	2 (1)	-	-	-	3 (1)	-	-	-	3 (1)
Stämmer helt		-	-	-	1 (1)	-	-	-	5 (2)	-	-	-	2 (1)	-	-	-	2 (1)	-	-	-	2 (1)
Summa <sup>3</sup>		-	-	-	100	-	-	-	100	-	-	-	100	-	-	-	100	-	-	-	100

1 Denna fråga ställdes för första gången i 2020 års undersökning.

2 I inledningen av denna tabellbilaga förklaras det vilka som ingår i de olika grupperna.

3 På grund av automatisk avrundning kan summan av andelarna vid en manuell sammanräkning bli högre eller lägre än 100 procent.

## Fråga 27

Studerar du, eller har du någon gång studerat, med studielån?<sup>1</sup> (Andel i procent)

Svarsalternativ	År	Grupp <sup>2</sup>			Grundlån					Tilläggsbidrag					Samtliga						
		Har lån 2013	Har lån 2015	Har lån 2017	Har lån 2020	Har ej lån 2013	Har ej lån 2015	Har ej lån 2017	Har ej lån 2020	Har tbid 2013	Har tbid 2015	Har tbid 2017	Har tbid 2020	Har ej tbid 2013	Har ej tbid 2015	Har ej tbid 2017	Har ej tbid 2020	Samtliga 2013	Samtliga 2015	Samtliga 2017	Samtliga 2020
Ja		-	99 (1)	100 (0)	<b>99 (0)</b>	-	36 (6)	28 (7)	<b>30 (4)</b>	-	88 (5)	92 (5)	<b>90 (2)</b>	-	85 (2)	87 (2)	<b>89 (2)</b>	-	85 (2)	87 (2)	<b>89 (1)</b>
Nej		-	1 (1)	0 (0)	<b>1 (0)</b>	-	64 (6)	72 (7)	<b>70 (4)</b>	-	12 (5)	8 (5)	<b>10 (2)</b>	-	15 (2)	13 (2)	<b>11 (2)</b>	-	15 (2)	13 (2)	<b>11 (1)</b>
Summa <sup>3</sup>		-	100	100	<b>100</b>	-	100	100	<b>100</b>	-	100	100	<b>100</b>	-	100	100	<b>100</b>	-	100	100	<b>100</b>

1 Frågan ställdes för första gången år 2015.

2 I inledningen av denna tabellbilaga förklaras det vilka som ingår i de olika grupperna.

3 På grund av automatisk avrundning kan summan av andelarna vid en manuell sammanräkning bli högre eller lägre än 100 procent.

## Fråga 28

Vad är den huvudsakliga anledningen till att du valde att ta studielån?<sup>1</sup> Markera endast ett svarsalternativ. (Andel i procent)

Svarsalternativ	År	Grupp <sup>2</sup>			Grundlån					Tilläggsbidrag					Samtliga						
		Har lån 2013	Har lån 2015	Har lån 2017	Har lån 2020	Har ej lån 2013	Har ej lån 2015	Har ej lån 2017	Har ej lån 2020	Har tbid 2013	Har tbid 2015	Har tbid 2017	Har tbid 2020	Har ej tbid 2013	Har ej tbid 2015	Har ej tbid 2017	Har ej tbid 2020	Samtliga 2013	Samtliga 2015	Samtliga 2017	Samtliga 2020
Jag behöver studielånet för att ha råd att studera		-	-	-	<b>71 (2)</b>	-	-	-	<b>48 (7)</b>	-	-	-	<b>65 (4)</b>	-	-	-	<b>71 (3)</b>	-	-	-	<b>70 (2)</b>
Jag vill spara hela eller delar av studielånet (t.ex. barn, partner, föräldrar, släktingar)		-	-	-	<b>8 (1)</b>	-	-	-	<b>15 (5)</b>	-	-	-	<b>1 (1)</b>	-	-	-	<b>9 (2)</b>	-	-	-	<b>8 (1)</b>
Jag vill ha extrapengar		-	-	-	<b>3 (1)</b>	-	-	-	<b>6 (3)</b>	-	-	-	<b>21 (3)</b>	-	-	-	<b>1 (0)</b>	-	-	-	<b>3 (1)</b>
Jag vill inte att mina föräldrar/min partner ska behöva försörja mig		-	-	-	<b>1 (0)</b>	-	-	-	<b>4 (3)</b>	-	-	-	<b>0 (1)</b>	-	-	-	<b>1 (1)</b>	-	-	-	<b>1 (0)</b>
Annan anledning, vilken		-	-	-	<b>9 (1)</b>	-	-	-	<b>11 (4)</b>	-	-	-	<b>7 (2)</b>	-	-	-	<b>10 (2)</b>	-	-	-	<b>9 (1)</b>
Summa <sup>3</sup>		-	-	-	<b>5 (1)</b>	-	-	-	<b>10 (4)</b>	-	-	-	<b>4 (2)</b>	-	-	-	<b>6 (1)</b>	-	-	-	<b>5 (1)</b>
Summa <sup>3</sup>		-	-	-	<b>2 (1)</b>	-	-	-	<b>5 (3)</b>	-	-	-	<b>1 (1)</b>	-	-	-	<b>3 (1)</b>	-	-	-	<b>3 (1)</b>
Summa <sup>3</sup>		-	-	-	<b>100</b>	-	-	-	<b>100</b>	-	-	-	<b>100</b>	-	-	-	<b>100</b>	-	-	-	<b>100</b>

1 Denna fråga ställdes för första gången i 2020 års undersökning. Denna fråga besvarades endast av dem som någon gång haft studielån.

2 I inledningen av denna tabellbilaga förklaras det vilka som ingår i de olika grupperna.

3 På grund av automatisk avrundning kan summan av andelarna vid en manuell sammanräkning bli högre eller lägre än 100 procent.

## Fråga 29

Skulle du ha börjat studera om du inte hade kunnat få studielån?<sup>1</sup> (Andel i procent)

Svarsalternativ	År	Grupp <sup>2</sup>			Grundlån					Tilläggsbidrag					Samtliga						
		Har lån 2013	Har lån 2015	Har lån 2017	Har lån 2020	Har ej lån 2013	Har ej lån 2015	Har ej lån 2017	Har ej lån 2020	Har tbid 2013	Har tbid 2015	Har tbid 2017	Har tbid 2020	Har ej tbid 2013	Har ej tbid 2015	Har ej tbid 2017	Har ej tbid 2020	Samtliga 2013	Samtliga 2015	Samtliga 2017	Samtliga 2020
Ja		13 (3)	14 (2)	16 (3)	<b>13 (2)</b>	43 (5)	40 (10)	9 (28)	<b>33 (6)</b>	10 (11)	9 (5)	0 (0)	<b>6 (2)</b>	16 (8)	17 (2)	18 (3)	<b>15 (2)</b>	16 (2)	16 (2)	16 (3)	<b>13 (2)</b>
Ja, troligen		37 (4)	35 (3)	38 (3)	<b>33 (2)</b>	38 (5)	33 (10)	45 (49)	<b>33 (6)</b>	24 (16)	15 (6)	24 (9)	<b>16 (3)</b>	38 (11)	37 (3)	40 (4)	<b>35 (3)</b>	37 (3)	35 (3)	38 (3)	<b>33 (2)</b>
Nej, troligen inte		37 (4)	38 (3)	36 (3)	<b>37 (2)</b>	17 (4)	19 (8)	45 (49)	<b>25 (6)</b>	37 (18)	47 (9)	53 (10)	<b>42 (4)</b>	35 (10)	35 (3)	34 (4)	<b>35 (3)</b>	35 (3)	36 (3)	36 (3)	<b>36 (2)</b>
Nej		13 (3)	14 (2)	10 (2)	<b>18 (2)</b>	1 (1)	7 (5)	0 (0)	<b>9 (4)</b>	29 (17)	29 (8)	23 (8)	<b>36 (4)</b>	10 (7)	11 (2)	8 (2)	<b>15 (2)</b>	12 (2)	13 (2)	10 (2)	<b>17 (2)</b>
Summa <sup>3</sup>		100	100	100	<b>100</b>	100	100	100	<b>100</b>	100	100	100	<b>100</b>	100	100	100	<b>100</b>	100	100	100	<b>100</b>

1 Denna fråga besvarades endast av dem som någon gång haft studielån.

2 I inledningen av denna tabellbilaga förklaras det vilka som ingår i de olika grupperna.

3 På grund av automatisk avrundning kan summan av andelarna vid en manuell sammanräkning bli högre eller lägre än 100 procent.

## Fråga 30

Har du påverkats av att studielånet du tar, eller har tagit, ska betalas tillbaka? Du kan markera flera svarsalternativ.<sup>1</sup> (Andel i procent)

Svarsalternativ	År	Grupp <sup>2</sup>				Grundlån				Tilläggsbidrag						Samtliga					
		Har lån 2013	Har lån 2015	Har lån 2017	Har lån 2020	Har ej lån 2013	Har ej lån 2015	Har ej lån 2017	Har ej lån 2020	Har tbid 2013	Har tbid 2015	Har tbid 2017	Har tbid 2020	Har ej tbid 2013	Har ej tbid 2015	Har ej tbid 2017	Har ej tbid 2020	Samtliga 2013	Samtliga 2015	Samtliga 2017	Samtliga 2020
Nej		69 (4)	67 (3)	68 (3)	<b>74 (2)</b>	45 (5)	53 (10)	50 (14)	<b>45 (6)</b>	59 (18)	66 (8)	62 (9)	<b>63 (4)</b>	68 (10)	66 (3)	69 (3)	<b>74 (2)</b>	67 (3)	66 (3)	68 (3)	<b>73 (2)</b>
Ja, jag har inte lånat alls under någon eller några terminer		8 (2)	7 (2)	6 (2)	<b>4 (1)</b>	26 (4)	23 (8)	5 (6)	<b>22 (5)</b>	6 (9)	7 (4)	11 (6)	<b>4 (2)</b>	10 (6)	9 (2)	6 (2)	<b>5 (1)</b>	9 (2)	8 (2)	6 (2)	<b>5 (1)</b>
Ja, jag har lånat mindre än jag haft möjlighet till under någon eller några terminer		10 (3)	10 (2)	6 (2)	<b>5 (1)</b>	15 (3)	16 (7)	0 (0)	<b>24 (6)</b>	10 (11)	11 (6)	6 (4)	<b>7 (2)</b>	11 (6)	10 (2)	6 (2)	<b>5 (1)</b>	11 (2)	10 (2)	6 (2)	<b>5 (1)</b>
Ja, jag har avstått från kurser som jag ansåg var viktiga för min utbildning <sup>3</sup>		1 (1)	2 (1)	1 (1)	-	0 (1)	0 (0)	0 (0)	-	0 (3)	0 (0)	0 (1)	-	1 (2)	2 (1)	2 (1)	-	1 (1)	2 (1)	1 (1)	-
Ja, jag har koncentrerat mig mer på mina studier		8 (3)	9 (2)	11 (2)	<b>12 (2)</b>	3 (2)	1 (2)	45 (14)	<b>6 (3)</b>	4 (7)	8 (5)	10 (5)	<b>14 (3)</b>	9 (6)	8 (2)	11 (2)	<b>11 (2)</b>	8 (2)	8 (2)	11 (2)	<b>11 (1)</b>
Ja, jag har arbetat för att inte behöva låna så mycket		5 (2)	7 (2)	4 (1)	<b>4 (1)</b>	25 (4)	24 (8)	0 (0)	<b>25 (6)</b>	5 (8)	9 (5)	1 (2)	<b>6 (2)</b>	7 (5)	8 (2)	5 (2)	<b>5 (1)</b>	7 (2)	8 (2)	4 (1)	<b>5 (1)</b>
Ja, jag har läst fler kurser per termin		3 (2)	4 (1)	2 (1)	<b>3 (1)</b>	1 (1)	1 (2)	5 (6)	<b>2 (2)</b>	11 (12)	1 (2)	4 (4)	<b>4 (1)</b>	2 (3)	4 (1)	2 (1)	<b>3 (1)</b>	3 (1)	3 (1)	2 (1)	<b>3 (1)</b>
Ja, jag har valt en kortare utbildning		2 (1)	3 (1)	3 (1)	<b>2 (1)</b>	4 (2)	2 (3)	0 (0)	<b>1 (1)</b>	3 (6)	2 (2)	5 (4)	<b>3 (1)</b>	2 (3)	3 (1)	3 (1)	<b>1 (1)</b>	2 (1)	3 (1)	3 (1)	<b>2 (1)</b>
Ja, på annat sätt, nämligen		3 (2)	4 (1)	7 (2)	<b>3 (1)</b>	3 (2)	2 (3)	0 (0)	<b>2 (2)</b>	8 (10)	3 (3)	7 (5)	<b>6 (2)</b>	3 (3)	4 (1)	6 (2)	<b>3 (1)</b>	3 (1)	4 (1)	7 (2)	<b>3 (1)</b>
Summa <sup>4</sup>		110	112	108	<b>105</b>	122	122	105	<b>126</b>	107	107	105	<b>108</b>	112	114	108	<b>106</b>	111	113	108	<b>106</b>

1 Denna fråga besvarades endast av dem som någon gång haft studielån.

2 I inledningen av denna tabellbilaga förklaras det vilka som ingår i de olika grupperna.

3 Detta svarsalternativ fanns inte med i undersökningen 2020.

4 Flervalsfråga. Summan kan därför bli högre än 100 procent.

## Fråga 31

Vad är den huvudsakliga anledningen till att du inte har studerat med *studielån*? Markera endast ett svarsalternativ.<sup>1</sup> (Andel i procent)

Svarsalternativ	År	Grupp <sup>2</sup>				Grundlån				Tilläggsbidrag						Samtliga					
		Har lån 2013	Har lån 2015	Har lån 2017	Har lån 2020	Har ej lån 2013	Har ej lån 2015	Har ej lån 2017	Har ej lån 2020	Har tbid 2013	Har tbid 2015	Har tbid 2017	Har tbid 2020	Har ej tbid 2013	Har ej tbid 2015	Har ej tbid 2017	Har ej tbid 2020	Samtliga 2013	Samtliga 2015	Samtliga 2017	Samtliga 2020
Jag behöver inte ta studielån för att försörja mig under mina studier		-	33 (38)	28 (39)	<b>67 (20)</b>	-	48 (8)	59 (9)	<b>52 (5)</b>	-	58 (28)	68 (23)	<b>43 (10)</b>	-	47 (8)	57 (9)	<b>55 (6)</b>	-	48 (7)	58 (9)	<b>53 (5)</b>
Jag vill inte belasta min ekonomi med den återbetalning som ska göras efter avslutade studier		-	50 (40)	63 (42)	<b>14 (15)</b>	-	46 (8)	35 (9)	<b>39 (5)</b>	-	33 (27)	22 (20)	<b>49 (10)</b>	-	47 (8)	37 (9)	<b>36 (6)</b>	-	46 (7)	36 (8)	<b>38 (5)</b>
Jag har enligt gällande regler inte rätt till studielån		-	0 (0)	3 (15)	<b>0 (0)</b>	-	0 (0)	0 (0)	<b>0 (0)</b>	-	0 (0)	0 (0)	<b>0 (1)</b>	-	0 (0)	0 (1)	<b>0 (0)</b>	-	0 (0)	0 (1)	<b>0 (0)</b>
Jag vill inte låna för jag tycker att det är fel att betala ränta på ett lån		-	17 (30)	0 (0)	<b>2 (6)</b>	-	3 (3)	1 (2)	<b>3 (2)</b>	-	8 (16)	0 (0)	<b>6 (5)</b>	-	3 (3)	1 (2)	<b>3 (2)</b>	-	3 (3)	1 (2)	<b>3 (2)</b>
Jag har tidigare haft en studieskuld och vill inte skuldsätta mig för studier igen		-	0 (0)	0 (0)	-	-	0 (0)	0 (0)	-	-	0 (0)	0 (0)	-	-	0 (0)	0 (0)	-	-	0 (0)	0 (0)	-
Annan anledning, nämligen		-	0 (0)	6 (21)	<b>17 (16)</b>	-	3 (3)	6 (4)	<b>5 (2)</b>	-	0 (0)	10 (15)	<b>2 (3)</b>	-	3 (3)	5 (4)	<b>7 (3)</b>	-	3 (3)	6 (4)	<b>6 (3)</b>
Summa <sup>3</sup>		-	100	100	<b>100</b>	-	100	100	<b>100</b>	-	100	100	<b>100</b>	-	100	100	<b>100</b>	-	100	100	<b>100</b>

1 Denna fråga besvarades endast av dem som inte någon gång haft studielån.

2 I inledningen av denna tabellbilaga förklaras det vilka som ingår i de olika grupperna.

3 På grund av automatisk avrundning kan summan av andelarna vid en manuell sammanräkning bli högre eller lägre än 100 procent.



### Fråga 32

I vilken utsträckning täcks dina levnadsomkostnader av dina studiemedel? Markera endast ett svarsalternativ. (Andel i procent)

Svarsalternativ	År	Grupp <sup>1</sup>																			
		Grundlån								Tilläggsbidrag								Samtliga			
		Har lån 2013	Har lån 2015	Har lån 2017	Har lån 2020	Har ej lån 2013	Har ej lån 2015	Har ej lån 2017	Har ej lån 2020	Har tbid 2013	Har tbid 2015	Har tbid 2017	Har tbid 2020	Har ej tbid 2013	Har ej tbid 2015	Har ej tbid 2017	Har ej tbid 2020	Samtliga 2013	Samtliga 2015	Samtliga 2017	Samtliga 2020
Mer än 100 procent		13 (3)	16 (2)	13 (2)	<b>10 (1)</b>	5 (2)	4 (4)	0 (0)	<b>6 (2)</b>	6 (8)	9 (5)	11 (6)	<b>4 (1)</b>	12 (7)	16 (2)	14 (3)	<b>11 (2)</b>	11 (2)	15 (2)	13 (2)	<b>10 (1)</b>
100 procent		25 (4)	24 (3)	28 (3)	<b>27 (2)</b>	7 (2)	8 (6)	0 (0)	<b>10 (2)</b>	9 (10)	16 (7)	18 (8)	<b>14 (2)</b>	22 (8)	23 (3)	29 (3)	<b>26 (2)</b>	21 (3)	23 (3)	28 (3)	<b>25 (2)</b>
75–99 procent		41 (4)	37 (3)	36 (3)	<b>38 (2)</b>	15 (3)	15 (8)	91 (28)	<b>10 (2)</b>	23 (15)	23 (8)	32 (10)	<b>26 (3)</b>	36 (10)	37 (3)	37 (4)	<b>35 (2)</b>	35 (3)	35 (3)	37 (3)	<b>34 (2)</b>
50–74 procent		15 (3)	18 (2)	17 (3)	<b>18 (2)</b>	20 (4)	18 (8)	5 (21)	<b>18 (3)</b>	34 (17)	28 (8)	29 (9)	<b>28 (3)</b>	15 (7)	16 (2)	16 (3)	<b>17 (2)</b>	16 (2)	18 (2)	17 (3)	<b>18 (2)</b>
25–49 procent		4 (2)	4 (1)	3 (1)	<b>5 (1)</b>	33 (4)	24 (9)	4 (20)	<b>29 (4)</b>	8 (10)	12 (6)	7 (5)	<b>18 (3)</b>	11 (6)	5 (1)	2 (1)	<b>6 (1)</b>	11 (2)	5 (1)	3 (1)	<b>8 (1)</b>
0–24 procent		1 (1)	2 (1)	2 (1)	<b>2 (1)</b>	20 (4)	32 (10)	0 (0)	<b>27 (4)</b>	20 (14)	12 (6)	3 (3)	<b>10 (2)</b>	4 (4)	3 (1)	2 (1)	<b>5 (1)</b>	6 (1)	4 (1)	2 (1)	<b>5 (1)</b>
Summa <sup>2</sup>		100	100	100	<b>100</b>	100	100	100	<b>100</b>	100	100	100	<b>100</b>	100	100	100	<b>100</b>	100	100	100	<b>100</b>

1 I inledningen av denna tabellbilaga förklaras det vilka som ingår i de olika grupperna.

2 På grund av automatisk avrundning till heltal kan summan av andelarna vid en manuell sammanräkning bli högre eller lägre än 100 procent.

### Fråga 33

Hur bedömer du ditt allmänna hälsotillstånd? (Andel i procent)

Svarsalternativ	År	Grupp <sup>1</sup>																			
		Grundlån								Tilläggsbidrag								Samtliga			
		Har lån 2013	Har lån 2015	Har lån 2017	Har lån 2020	Har ej lån 2013	Har ej lån 2015	Har ej lån 2017	Har ej lån 2020	Har tbid 2013	Har tbid 2015	Har tbid 2017	Har tbid 2020	Har ej tbid 2013	Har ej tbid 2015	Har ej tbid 2017	Har ej tbid 2020	Samtliga 2013	Samtliga 2015	Samtliga 2017	Samtliga 2020
Mycket bra		18 (3)	19 (3)	18 (3)	<b>22 (2)</b>	18 (3)	25 (5)	19 (6)	<b>25 (4)</b>	16 (13)	17 (6)	14 (6)	<b>21 (3)</b>	18 (8)	21 (2)	19 (3)	<b>23 (2)</b>	18 (2)	21 (2)	19 (2)	<b>23 (2)</b>
Bra		52 (4)	50 (3)	49 (3)	<b>45 (2)</b>	55 (4)	49 (6)	54 (8)	<b>42 (4)</b>	53 (18)	45 (8)	49 (9)	<b>42 (3)</b>	53 (10)	50 (3)	50 (3)	<b>45 (3)</b>	53 (3)	49 (3)	50 (3)	<b>45 (2)</b>
Någorlunda		25 (4)	26 (3)	27 (3)	<b>24 (2)</b>	25 (4)	22 (5)	22 (6)	<b>25 (4)</b>	24 (15)	32 (8)	29 (8)	<b>28 (3)</b>	25 (9)	25 (3)	26 (3)	<b>24 (2)</b>	25 (3)	25 (2)	27 (3)	<b>24 (2)</b>
Dåligt		4 (2)	4 (1)	5 (1)	<b>7 (1)</b>	3 (1)	4 (2)	3 (3)	<b>7 (2)</b>	5 (8)	6 (4)	7 (4)	<b>8 (2)</b>	4 (4)	4 (1)	4 (1)	<b>7 (1)</b>	4 (1)	4 (1)	4 (1)	<b>7 (1)</b>
Mycket dåligt		1 (1)	0 (0)	1 (1)	<b>1 (1)</b>	0 (0)	0 (1)	1 (2)	<b>1 (1)</b>	2 (5)	1 (1)	2 (2)	<b>0 (0)</b>	0 (1)	0 (0)	1 (1)	<b>2 (1)</b>	0 (0)	0 (0)	1 (1)	<b>1 (0)</b>
Summa <sup>2</sup>		100	100	100	<b>100</b>	100	100	100	<b>100</b>	100	100	100	<b>100</b>	100	100	100	<b>100</b>	100	100	100	<b>100</b>

1 I inledningen av denna tabellbilaga förklaras det vilka som ingår i de olika grupperna.

2 På grund av automatisk avrundning till heltal kan summan av andelarna vid en manuell sammanräkning bli högre eller lägre än 100 procent.

### Fråga 34

Hur bedömer du din hälsa idag jämfört med innan du började studera?<sup>1</sup> Du kan markera flera svarsalternativ. (Andel i procent)

Svarsalternativ	År	Grupp <sup>2</sup>																			
		Grundlån								Tilläggsbidrag								Samtliga			
		Har lån 2013	Har lån 2015	Har lån 2017	Har lån 2020	Har ej lån 2013	Har ej lån 2015	Har ej lån 2017	Har ej lån 2020	Har tbid 2013	Har tbid 2015	Har tbid 2017	Har tbid 2020	Har ej tbid 2013	Har ej tbid 2015	Har ej tbid 2017	Har ej tbid 2020	Samtliga 2013	Samtliga 2015	Samtliga 2017	Samtliga 2020
Den är mycket bättre		-	8 (2)	7 (2)	<b>12 (2)</b>	-	6 (3)	7 (4)	<b>10 (2)</b>	-	6 (4)	7 (4)	<b>16 (3)</b>	-	8 (2)	7 (2)	<b>11 (2)</b>	-	8 (2)	7 (2)	<b>12 (1)</b>
Den är något bättre		-	21 (3)	17 (3)	<b>23 (2)</b>	-	16 (4)	18 (6)	<b>22 (3)</b>	-	20 (7)	23 (8)	<b>22 (3)</b>	-	20 (2)	16 (3)	<b>23 (2)</b>	-	20 (2)	17 (2)	<b>23 (2)</b>
Den är densamma		-	41 (3)	42 (3)	<b>34 (2)</b>	-	49 (6)	43 (8)	<b>37 (4)</b>	-	43 (8)	35 (9)	<b>31 (3)</b>	-	43 (3)	43 (3)	<b>35 (2)</b>	-	43 (3)	42 (3)	<b>35 (2)</b>
Den är något sämre		-	25 (3)	30 (3)	<b>26 (2)</b>	-	23 (5)	30 (7)	<b>27 (4)</b>	-	29 (8)	29 (8)	<b>27 (3)</b>	-	24 (3)	30 (3)	<b>26 (2)</b>	-	24 (2)	30 (3)	<b>26 (2)</b>
Den är mycket sämre		-	5 (1)	4 (1)	<b>5 (1)</b>	-	5 (2)	3 (2)	<b>5 (2)</b>	-	3 (3)	6 (4)	<b>4 (1)</b>	-	5 (1)	4 (1)	<b>5 (1)</b>	-	5 (1)	4 (1)	<b>5 (1)</b>
Summa <sup>3</sup>		-	100	100	<b>100</b>	-	100	100	<b>100</b>	-	100	100	<b>100</b>	-	100	100	<b>100</b>	-	100	100	<b>100</b>

1 Frågan ställdes för första gången 2015.

2 I inledningen av denna tabellbilaga förklaras det vilka som ingår i de olika grupperna.

3 På grund av automatisk avrundning kan summan av andelarna vid en manuell sammanräkning bli högre eller lägre än 100 procent.

## Fråga 35

Känner du dig för närvarande stressad? Med stress menas ett tillstånd då man känner sig spänd, rastlös, nervös och okoncentrerad. (Andel i procent)<sup>1</sup>

Svarsalternativ	År	Grupp <sup>2</sup>																			
		Grundlån								Tilläggsbidrag								Samtliga			
		Har lån 2013	Har lån 2015	Har lån 2017	Har lån 2020	Har ej lån 2013	Har ej lån 2015	Har ej lån 2017	Har ej lån 2020	Har tbid 2013	Har tbid 2015	Har tbid 2017	Har tbid 2020	Har ej tbid 2013	Har ej tbid 2015	Har ej tbid 2017	Har ej tbid 2020	Samtliga 2013	Samtliga 2015	Samtliga 2017	Samtliga 2020
Inte alls		-	-	-	9 (1)	-	-	-	6 (2)	-	-	-	8 (2)	-	-	-	9 (1)	-	-	-	9 (1)
I viss mån		-	-	-	44 (2)	-	-	-	49 (4)	-	-	-	45 (3)	-	-	-	44 (3)	-	-	-	44 (2)
Ganska mycket		-	-	-	27 (2)	-	-	-	26 (4)	-	-	-	24 (3)	-	-	-	27 (2)	-	-	-	27 (2)
Väldigt mycket		-	-	-	20 (2)	-	-	-	19 (3)	-	-	-	24 (3)	-	-	-	20 (2)	-	-	-	20 (2)
Summa <sup>3</sup>		-	-	-	100	-	-	-	100	-	-	-	100	-	-	-	100	-	-	-	100

1 Denna fråga ställdes för första gången i 2020 års undersökning.

2 I inledningen av denna tabellbilaga förklaras det vilka som ingår i de olika grupperna.

3 På grund av automatisk avrundning kan summan av andelarna vid en manuell sammanräkning bli högre eller lägre än 100 procent.

## Fråga 36

Upplever du krav, från dig själv eller andra, på att prestera i dina nuvarande studier?<sup>1</sup> (Andel i procent)

Svarsalternativ	År	Grupp <sup>2</sup>																			
		Grundlån								Tilläggsbidrag								Samtliga			
		Har lån 2013	Har lån 2015	Har lån 2017	Har lån 2020	Har ej lån 2013	Har ej lån 2015	Har ej lån 2017	Har ej lån 2020	Har tbid 2013	Har tbid 2015	Har tbid 2017	Har tbid 2020	Har ej tbid 2013	Har ej tbid 2015	Har ej tbid 2017	Har ej tbid 2020	Samtliga 2013	Samtliga 2015	Samtliga 2017	Samtliga 2020
Nej, jag upplever inga krav		-	-	-	9 (1)	-	-	-	9 (2)	-	-	-	10 (2)	-	-	-	9 (1)	-	-	-	9 (1)
Ja, och det påverkar mig negativt		-	-	-	46 (2)	-	-	-	48 (4)	-	-	-	50 (3)	-	-	-	45 (3)	-	-	-	46 (2)
Ja, och det påverkar mig positivt		-	-	-	22 (2)	-	-	-	20 (3)	-	-	-	21 (3)	-	-	-	22 (2)	-	-	-	22 (2)
Ja, men det påverkar inte mig		-	-	-	23 (2)	-	-	-	23 (3)	-	-	-	20 (3)	-	-	-	23 (2)	-	-	-	23 (2)
Summa <sup>3</sup>		-	-	-	100	-	-	-	100	-	-	-	100	-	-	-	100	-	-	-	100

1 Resultatet från tidigare års undersökningar är inte jämförbart med resultatet från 2020.

2 I inledningen av denna tabellbilaga förklaras det vilka som ingår i de olika grupperna.

3 På grund av automatisk avrundning kan summan av andelarna vid en manuell sammanräkning bli högre eller lägre än 100 procent.

## Fråga 37:1

Har du något eller några av följande besvär eller symptom? Trötthet? (Andel i procent)<sup>1</sup>

Svarsalternativ	År	Grupp <sup>2</sup>																			
		Grundlån								Tilläggsbidrag								Samtliga			
		Har lån 2013	Har lån 2015	Har lån 2017	Har lån 2020	Har ej lån 2013	Har ej lån 2015	Har ej lån 2017	Har ej lån 2020	Har tbid 2013	Har tbid 2015	Har tbid 2017	Har tbid 2020	Har ej tbid 2013	Har ej tbid 2015	Har ej tbid 2017	Har ej tbid 2020	Samtliga 2013	Samtliga 2015	Samtliga 2017	Samtliga 2020
Nej		-	-	-	23 (2)	-	-	-	20 (3)	-	-	-	19 (3)	-	-	-	23 (2)	-	-	-	22 (2)
Ja, lätta besvär		-	-	-	56 (2)	-	-	-	63 (4)	-	-	-	57 (3)	-	-	-	57 (3)	-	-	-	57 (2)
Ja, svåra besvär		-	-	-	21 (2)	-	-	-	18 (3)	-	-	-	24 (3)	-	-	-	20 (2)	-	-	-	20 (2)
Summa <sup>3</sup>		-	-	-	100	-	-	-	100	-	-	-	100	-	-	-	100	-	-	-	100

1 Denna fråga ställdes för första gången i 2020 års undersökning.

2 I inledningen av denna tabellbilaga förklaras det vilka som ingår i de olika grupperna.

3 På grund av automatisk avrundning kan summan av andelarna vid en manuell sammanräkning bli högre eller lägre än 100 procent.

## Fråga 37:2

Har du något eller några av följande besvär eller symptom? Sömnsvårigheter? (Andel i procent)<sup>1</sup>

Svarsalternativ	År	Grupp <sup>2</sup>		Grundlån					Tilläggsbidrag					Samtliga							
		Har lån	Har lån	Har lån	Har lån	Har ej lån	Har ej lån	Har ej lån	Har ej lån	Har tbid	Har tbid	Har tbid	Har tbid	Har ej tbid	Har ej tbid	Har ej tbid	Samtliga	Samtliga	Samtliga	Samtliga	
		2013	2015	2017	2020	2013	2015	2017	2020	2013	2015	2017	2020	2013	2015	2017	2020	2013	2015	2017	2020
Nej		-	-	-	49 (2)	-	-	-	50 (4)	-	-	-	49 (3)	-	-	-	50 (3)	-	-	-	49 (2)
Ja, lätta besvär		-	-	-	37 (2)	-	-	-	36 (4)	-	-	-	40 (3)	-	-	-	37 (2)	-	-	-	37 (2)
Ja, svåra besvär		-	-	-	13 (2)	-	-	-	14 (3)	-	-	-	11 (2)	-	-	-	14 (2)	-	-	-	13 (1)
Summa <sup>3</sup>		-	-	-	100	-	-	-	100	-	-	-	100	-	-	-	100	-	-	-	100

1 Denna fråga ställdes för första gången i 2020 års undersökning.

2 I inledningen av denna tabellbilaga förklaras det vilka som ingår i de olika grupperna.

3 På grund av automatisk avrundning kan summan av andelarna vid en manuell sammanräkning bli högre eller lägre än 100 procent.

## Fråga 37:3

Har du något eller några av följande besvär eller symptom? Känsla av ensamhet? (Andel i procent)<sup>1</sup>

Svarsalternativ	År	Grupp <sup>2</sup>		Grundlån					Tilläggsbidrag					Samtliga							
		Har lån	Har lån	Har lån	Har lån	Har ej lån	Har ej lån	Har ej lån	Har ej lån	Har tbid	Har tbid	Har tbid	Har tbid	Har ej tbid	Har ej tbid	Har ej tbid	Samtliga	Samtliga	Samtliga	Samtliga	
		2013	2015	2017	2020	2013	2015	2017	2020	2013	2015	2017	2020	2013	2015	2017	2020	2013	2015	2017	2020
Nej		-	-	-	49 (2)	-	-	-	50 (4)	-	-	-	59 (3)	-	-	-	47 (3)	-	-	-	49 (2)
Ja, lätta besvär		-	-	-	37 (2)	-	-	-	37 (4)	-	-	-	31 (3)	-	-	-	38 (2)	-	-	-	37 (2)
Ja, svåra besvär		-	-	-	14 (2)	-	-	-	14 (3)	-	-	-	11 (2)	-	-	-	15 (2)	-	-	-	14 (1)
Summa <sup>3</sup>		-	-	-	100	-	-	-	100	-	-	-	100	-	-	-	100	-	-	-	100

1 Denna fråga ställdes för första gången i 2020 års undersökning.

2 I inledningen av denna tabellbilaga förklaras det vilka som ingår i de olika grupperna.

3 På grund av automatisk avrundning kan summan av andelarna vid en manuell sammanräkning bli högre eller lägre än 100 procent.

## Fråga 37:4

Har du något eller några av följande besvär eller symptom? Ängslan, oro eller ångest? (Andel i procent)<sup>1</sup>

Svarsalternativ	År	Grupp <sup>2</sup>		Grundlån					Tilläggsbidrag					Samtliga							
		Har lån	Har lån	Har lån	Har lån	Har ej lån	Har ej lån	Har ej lån	Har ej lån	Har tbid	Har tbid	Har tbid	Har tbid	Har ej tbid	Har ej tbid	Har ej tbid	Samtliga	Samtliga	Samtliga	Samtliga	
		2013	2015	2017	2020	2013	2015	2017	2020	2013	2015	2017	2020	2013	2015	2017	2020	2013	2015	2017	2020
Nej		-	-	-	27 (2)	-	-	-	33 (4)	-	-	-	36 (3)	-	-	-	26 (2)	-	-	-	28 (2)
Ja, lätta besvär		-	-	-	51 (2)	-	-	-	47 (4)	-	-	-	46 (3)	-	-	-	51 (3)	-	-	-	51 (2)
Ja, svåra besvär		-	-	-	22 (2)	-	-	-	20 (3)	-	-	-	19 (3)	-	-	-	22 (2)	-	-	-	22 (2)
Summa <sup>3</sup>		-	-	-	100	-	-	-	100	-	-	-	100	-	-	-	100	-	-	-	100

1 Denna fråga ställdes för första gången i 2020 års undersökning.

2 I inledningen av denna tabellbilaga förklaras det vilka som ingår i de olika grupperna.

3 På grund av automatisk avrundning kan summan av andelarna vid en manuell sammanräkning bli högre eller lägre än 100 procent.

## Fråga 37:5

Har du något eller några av följande besvär eller symptom? Nedstämdhet eller depression? (Andel i procent)<sup>1</sup>

Svarsalternativ	År	Grupp <sup>2</sup>		Grundlån					Tilläggsbidrag					Samtliga							
		Har lån	Har lån	Har lån	Har lån	Har ej lån	Har ej lån	Har ej lån	Har ej lån	Har tbid	Har tbid	Har tbid	Har tbid	Har ej tbid	Har ej tbid	Har ej tbid	Samtliga	Samtliga	Samtliga	Samtliga	
		2013	2015	2017	2020	2013	2015	2017	2020	2013	2015	2017	2020	2013	2015	2017	2020	2013	2015	2017	2020
Nej		-	-	-	52 (2)	-	-	-	58 (4)	-	-	-	55 (3)	-	-	-	52 (3)	-	-	-	53 (2)
Ja, lätta besvär		-	-	-	38 (2)	-	-	-	32 (4)	-	-	-	36 (3)	-	-	-	37 (2)	-	-	-	37 (2)
Ja, svåra besvär		-	-	-	11 (1)	-	-	-	10 (3)	-	-	-	9 (2)	-	-	-	11 (2)	-	-	-	10 (1)
Summa <sup>3</sup>		-	-	-	100	-	-	-	100	-	-	-	100	-	-	-	100	-	-	-	100

1 Denna fråga ställdes för första gången i 2020 års undersökning.

2 I inledningen av denna tabellbilaga förklaras det vilka som ingår i de olika grupperna.

3 På grund av automatisk avrundning kan summan av andelarna vid en manuell sammanräkning bli högre eller lägre än 100 procent.

## Fråga 37:6

Har du något eller några av följande besvär eller symptom? Ont i magen? (Andel i procent)<sup>1</sup>

Svarsalternativ	År	Grupp <sup>2</sup>		Grundlån								Tilläggsbidrag					Samtliga				
		Har lån	Har lån	Har lån	Har lån	Har ej lån	Har ej lån	Har ej lån	Har ej lån	Har ej lån	Har tbid	Har tbid	Har tbid	Har tbid	Har ej tbid	Har ej tbid	Har ej tbid	Samtliga	Samtliga	Samtliga	Samtliga
		2013	2015	2017	2020	2013	2015	2017	2020	2013	2015	2017	2020	2013	2015	2017	2020	2013	2015	2017	2020
Nej		-	-	-	66 (2)	-	-	-	68 (4)	-	-	-	73 (3)	-	-	-	66 (2)	-	-	-	66 (2)
Ja, lätta besvär		-	-	-	26 (2)	-	-	-	25 (4)	-	-	-	23 (3)	-	-	-	26 (2)	-	-	-	26 (2)
Ja, svåra besvär		-	-	-	8 (1)	-	-	-	7 (2)	-	-	-	5 (2)	-	-	-	9 (1)	-	-	-	8 (1)
Summa <sup>3</sup>		-	-	-	100	-	-	-	100	-	-	-	100	-	-	-	100	-	-	-	100

1 Denna fråga ställdes för första gången i 2020 års undersökning.

2 I inledningen av denna tabellbilaga förklaras det vilka som ingår i de olika grupperna.

3 På grund av automatisk avrundning kan summan av andelarna vid en manuell sammanräkning bli högre eller lägre än 100 procent.

## Fråga 37:7

Har du något eller några av följande besvär eller symptom? Huvudvärk eller migrän? (Andel i procent)<sup>1</sup>

Svarsalternativ	År	Grupp <sup>2</sup>		Grundlån								Tilläggsbidrag					Samtliga				
		Har lån	Har lån	Har lån	Har lån	Har ej lån	Har ej lån	Har ej lån	Har ej lån	Har ej lån	Har tbid	Har tbid	Har tbid	Har tbid	Har ej tbid	Har ej tbid	Har ej tbid	Samtliga	Samtliga	Samtliga	Samtliga
		2013	2015	2017	2020	2013	2015	2017	2020	2013	2015	2017	2020	2013	2015	2017	2020	2013	2015	2017	2020
Nej		-	-	-	53 (2)	-	-	-	51 (4)	-	-	-	46 (3)	-	-	-	53 (3)	-	-	-	52 (2)
Ja, lätta besvär		-	-	-	37 (2)	-	-	-	40 (4)	-	-	-	40 (3)	-	-	-	37 (2)	-	-	-	37 (2)
Ja, svåra besvär		-	-	-	11 (1)	-	-	-	9 (2)	-	-	-	14 (2)	-	-	-	10 (2)	-	-	-	11 (1)
Summa <sup>3</sup>		-	-	-	100	-	-	-	100	-	-	-	100	-	-	-	100	-	-	-	100

1 Denna fråga ställdes för första gången i 2020 års undersökning.

2 I inledningen av denna tabellbilaga förklaras det vilka som ingår i de olika grupperna.

3 På grund av automatisk avrundning kan summan av andelarna vid en manuell sammanräkning bli högre eller lägre än 100 procent.

## Fråga 37:8

Har du något eller några av följande besvär eller symptom? Andra psykiska besvär? (Andel i procent)<sup>1</sup>

Svarsalternativ	År	Grupp <sup>2</sup>		Grundlån								Tilläggsbidrag					Samtliga				
		Har lån	Har lån	Har lån	Har lån	Har ej lån	Har ej lån	Har ej lån	Har ej lån	Har ej lån	Har tbid	Har tbid	Har tbid	Har tbid	Har ej tbid	Har ej tbid	Har ej tbid	Samtliga	Samtliga	Samtliga	Samtliga
		2013	2015	2017	2020	2013	2015	2017	2020	2013	2015	2017	2020	2013	2015	2017	2020	2013	2015	2017	2020
Nej		-	-	-	85 (2)	-	-	-	90 (3)	-	-	-	87 (2)	-	-	-	86 (2)	-	-	-	86 (1)
Ja, lätta besvär		-	-	-	10 (1)	-	-	-	8 (2)	-	-	-	10 (2)	-	-	-	10 (2)	-	-	-	10 (1)
Ja, svåra besvär		-	-	-	4 (1)	-	-	-	3 (1)	-	-	-	3 (1)	-	-	-	4 (1)	-	-	-	4 (1)
Summa <sup>3</sup>		-	-	-	100	-	-	-	100	-	-	-	100	-	-	-	100	-	-	-	100

1 Denna fråga ställdes för första gången i 2020 års undersökning.

2 I inledningen av denna tabellbilaga förklaras det vilka som ingår i de olika grupperna.

3 På grund av automatisk avrundning kan summan av andelarna vid en manuell sammanräkning bli högre eller lägre än 100 procent.

## Fråga 38

Upplever du att de hälsobesvär du meddelat ovan är orsakade av din nuvarande ekonomiska situation?<sup>1</sup> (Andel i procent)

Svarsalternativ	År	Grupp <sup>2</sup>				Grundlån				Tilläggsbidrag						Samtliga					
		Har lån 2013	Har lån 2015	Har lån 2017	Har lån 2020	Har ej lån 2013	Har ej lån 2015	Har ej lån 2017	Har ej lån 2020	Har tbid 2013	Har tbid 2015	Har tbid 2017	Har tbid 2020	Har ej tbid 2013	Har ej tbid 2015	Har ej tbid 2017	Har ej tbid 2020	Samtliga 2013	Samtliga 2015	Samtliga 2017	Samtliga 2020
Nej, mina hälsobesvär orsakas av något annat <sup>3</sup>		57 (4)	57 (3)	66 (4)	<b>59 (2)</b>	66 (5)	60 (6)	74 (8)	<b>64 (4)</b>	37 (19)	48 (9)	59 (11)	<b>45 (4)</b>	62 (11)	59 (3)	68 (4)	<b>62 (3)</b>	60 (3)	58 (3)	67 (4)	<b>59 (2)</b>
Ja, delvis		33 (4)	33 (3)	24 (4)	<b>29 (2)</b>	20 (4)	27 (6)	15 (7)	<b>22 (4)</b>	50 (19)	41 (9)	33 (11)	<b>38 (4)</b>	27 (10)	30 (3)	21 (3)	<b>27 (2)</b>	29 (3)	32 (3)	22 (3)	<b>28 (2)</b>
Ja		3 (1)	4 (1)	2 (1)	<b>4 (1)</b>	2 (1)	4 (3)	1 (2)	<b>3 (2)</b>	4 (7)	3 (3)	3 (4)	<b>7 (2)</b>	2 (3)	4 (1)	2 (1)	<b>3 (1)</b>	3 (1)	4 (1)	2 (1)	<b>4 (1)</b>
Vet inte		7 (2)	6 (2)	8 (2)	<b>8 (1)</b>	12 (3)	8 (4)	10 (5)	<b>11 (3)</b>	9 (11)	8 (5)	5 (5)	<b>10 (2)</b>	8 (6)	7 (2)	9 (2)	<b>8 (1)</b>	8 (2)	7 (1)	8 (2)	<b>9 (1)</b>
Summa <sup>4</sup>		100	100	100	<b>100</b>	100	100	100	<b>100</b>	100	100	100	<b>100</b>	100	100	100	<b>100</b>	100	100	100	<b>100</b>

1 Frågan var annorlunda utformad i 2013-2017 års undersökningar - då löd frågan: "Tror du att detta/dessa besvär beror på din nuvarande ekonomiska situation?" och besvarades bara av dem som på en tidigare fråga svarat att de haft någon form av besvär.

2 I inledningen av denna tabellbilaga förklaras det vilka som ingår i de olika grupperna.

3 År 2013-2017 löd detta svarsalternativ "Nej".

4 På grund av automatisk avrundning till heltal kan summan av andelarna vid en manuell sammanräkning bli högre eller lägre än 100 procent.

## Fråga 40

Upplever du att de hälsobesvär du meddelat ovan är orsakade av din nuvarande studiesituation?<sup>1</sup> (Andel i procent)

Svarsalternativ	År	Grupp <sup>2</sup>				Grundlån				Tilläggsbidrag						Samtliga					
		Har lån 2013	Har lån 2015	Har lån 2017	Har lån 2020	Har ej lån 2013	Har ej lån 2015	Har ej lån 2017	Har ej lån 2020	Har tbid 2013	Har tbid 2015	Har tbid 2017	Har tbid 2020	Har ej tbid 2013	Har ej tbid 2015	Har ej tbid 2017	Har ej tbid 2020	Samtliga 2013	Samtliga 2015	Samtliga 2017	Samtliga 2020
Nej, mina hälsobesvär orsakas av något annat <sup>3</sup>		23 (4)	24 (3)	35 (4)	<b>32 (2)</b>	31 (5)	35 (6)	48 (9)	<b>32 (4)</b>	24 (16)	28 (8)	57 (11)	<b>29 (3)</b>	25 (10)	26 (3)	35 (4)	<b>33 (2)</b>	25 (3)	27 (3)	37 (4)	<b>32 (2)</b>
Ja, delvis		55 (4)	54 (3)	49 (4)	<b>49 (2)</b>	47 (5)	47 (6)	25 (8)	<b>44 (4)</b>	50 (19)	56 (9)	32 (11)	<b>49 (4)</b>	53 (11)	52 (3)	46 (4)	<b>49 (3)</b>	53 (3)	53 (3)	44 (4)	<b>49 (2)</b>
Ja		15 (3)	15 (2)	10 (3)	<b>10 (2)</b>	16 (4)	12 (4)	9 (5)	<b>11 (3)</b>	19 (15)	12 (6)	10 (7)	<b>10 (2)</b>	15 (8)	14 (2)	10 (3)	<b>11 (2)</b>	16 (2)	14 (2)	10 (2)	<b>10 (1)</b>
Vet inte		6 (2)	7 (2)	6 (2)	<b>8 (1)</b>	6 (2)	6 (3)	18 (7)	<b>12 (3)</b>	8 (10)	4 (3)	1 (2)	<b>11 (2)</b>	6 (5)	7 (2)	9 (2)	<b>8 (1)</b>	6 (2)	6 (1)	9 (2)	<b>9 (1)</b>
Summa <sup>4</sup>		100	100	100	<b>100</b>	100	100	100	<b>100</b>	100	100	100	<b>100</b>	100	100	100	<b>100</b>	100	100	100	<b>100</b>

1 Frågan var annorlunda utformad i 2013-2017 års undersökningar - då löd frågan: "Tror du att detta/dessa besvär beror på din nuvarande studiesituation?" och besvarades bara av dem som på en tidigare fråga svarat att de haft någon form av besvär.

2 I inledningen av denna tabellbilaga förklaras det vilka som ingår i de olika grupperna.

3 År 2013-2017 löd detta svarsalternativ "Nej".

4 På grund av automatisk avrundning till heltal kan summan av andelarna vid en manuell sammanräkning bli högre eller lägre än 100 procent.

## Fråga 43

Har du varit sjuk under höstterminen 2020?<sup>1,2</sup> Du kan markera flera svarsalternativ. (Andel i procent)

Svarsalternativ	År	Grupp <sup>3</sup>				Grundlån				Tilläggsbidrag						Samtliga					
		Har lån 2013	Har lån 2015	Har lån 2017	Har lån 2020	Har ej lån 2013	Har ej lån 2015	Har ej lån 2017	Har ej lån 2020	Har tbid 2013	Har tbid 2015	Har tbid 2017	Har tbid 2020	Har ej tbid 2013	Har ej tbid 2015	Har ej tbid 2017	Har ej tbid 2020	Samtliga 2013	Samtliga 2015	Samtliga 2017	Samtliga 2020
Ja, på heltid under kortare tid än 7 dagar		-	25 (3)	26 (3)	<b>11 (2)</b>	-	22 (5)	19 (6)	<b>13 (3)</b>	-	34 (8)	26 (8)	<b>14 (2)</b>	-	23 (3)	24 (3)	<b>11 (2)</b>	-	24 (2)	24 (3)	<b>12 (1)</b>
Ja, på heltid i mellan 7 och 30 dagar		-	5 (1)	4 (1)	<b>4 (1)</b>	-	6 (3)	3 (3)	<b>2 (1)</b>	-	7 (4)	5 (4)	<b>6 (2)</b>	-	5 (1)	4 (1)	<b>3 (1)</b>	-	5 (1)	4 (1)	<b>3 (1)</b>
Ja, på heltid under längre tid än 30 dagar		-	1 (1)	0 (0)	<b>0 (0)</b>	-	1 (1)	0 (0)	<b>0 (0)</b>	-	3 (3)	0 (0)	<b>0 (0)</b>	-	1 (1)	0 (0)	<b>0 (0)</b>	-	1 (1)	0 (0)	<b>0 (0)</b>
Ja, på deltid under kortare tid än 7 dagar		-	9 (2)	10 (2)	<b>4 (1)</b>	-	6 (3)	9 (4)	<b>5 (2)</b>	-	4 (3)	7 (4)	<b>4 (1)</b>	-	9 (2)	10 (2)	<b>5 (1)</b>	-	9 (2)	9 (2)	<b>4 (1)</b>
Ja, på deltid i mellan 7 och 30 dagar		-	4 (1)	4 (1)	<b>2 (1)</b>	-	2 (2)	2 (2)	<b>3 (1)</b>	-	1 (2)	3 (3)	<b>2 (1)</b>	-	4 (1)	4 (1)	<b>2 (1)</b>	-	4 (1)	4 (1)	<b>2 (1)</b>
Ja, på deltid under längre tid än 30 dagar		-	2 (1)	1 (1)	<b>0 (0)</b>	-	0 (1)	0 (0)	<b>1 (1)</b>	-	1 (1)	0 (1)	<b>0 (0)</b>	-	1 (1)	1 (1)	<b>0 (0)</b>	-	1 (1)	1 (1)	<b>0 (0)</b>
Nej		-	56 (3)	58 (3)	<b>79 (2)</b>	-	63 (6)	67 (7)	<b>77 (3)</b>	-	51 (8)	60 (9)	<b>75 (3)</b>	-	58 (3)	60 (3)	<b>80 (2)</b>	-	57 (3)	60 (3)	<b>79 (2)</b>
Summa <sup>4</sup>		-	102	103	<b>101</b>	-	100	100	<b>101</b>	-	101	100	<b>100</b>	-	102	103	<b>101</b>	-	102	103	<b>101</b>

1 Undersökningarna 2013-2017 skickades ut senare på terminen, vilket kan påverka hur stor andel som varit sjuka.

2 Frågan ställdes för första gången 2015.

3 I inledningen av denna tabellbilaga förklaras det vilka som ingår i de olika grupperna.

4 Flervalsfråga. Summan kan därför bli högre än 100 procent.

## Fråga 44

Anmälde du din sjukdom till Försäkringskassan?<sup>1</sup> (Andel i procent)

Svarsalternativ	År	Grupp <sup>2</sup>		Grundlån					Tilläggsbidrag					Samtliga							
		Har lån 2013	Har lån 2015	Har lån 2017	Har lån 2020	Har ej lån 2013	Har ej lån 2015	Har ej lån 2017	Har ej lån 2020	Har tbid 2013	Har tbid 2015	Har tbid 2017	Har tbid 2020	Har ej tbid 2013	Har ej tbid 2015	Har ej tbid 2017	Har ej tbid 2020	Samtliga 2013	Samtliga 2015	Samtliga 2017	Samtliga 2020
Ja		-	5 (2)	1 (1)	<b>9 (3)</b>	-	2 (3)	0 (1)	<b>10 (5)</b>	-	10 (7)	6 (7)	<b>16 (5)</b>	-	4 (2)	1 (1)	<b>8 (3)</b>	-	4 (2)	1 (1)	<b>9 (3)</b>
Nej, jag visste inte att man ska anmäla den till Försäkringskassan <sup>3</sup>		-	45 (5)	37 (5)	<b>47 (5)</b>	-	43 (10)	35 (14)	<b>42 (9)</b>	-	37 (12)	49 (15)	<b>33 (7)</b>	-	46 (5)	35 (5)	<b>49 (6)</b>	-	44 (4)	37 (5)	<b>46 (4)</b>
Nej, jag visste att man ska anmäla sjukdom, men inte till vem <sup>4</sup>		-	1 (1)	2 (1)	<b>1 (1)</b>	-	2 (3)	2 (4)	<b>1 (2)</b>	-	3 (4)	3 (5)	<b>4 (3)</b>	-	1 (1)	2 (1)	<b>1 (1)</b>	-	1 (1)	2 (1)	<b>1 (1)</b>
Nej, jag såg ingen anledning till det		-	45 (5)	52 (5)	<b>39 (5)</b>	-	47 (10)	61 (14)	<b>40 (8)</b>	-	42 (12)	42 (15)	<b>38 (7)</b>	-	46 (5)	55 (5)	<b>39 (6)</b>	-	46 (4)	53 (5)	<b>39 (4)</b>
Nej, jag gjorde det inte av en annan anledning <sup>5</sup>		-	4 (2)	8 (3)	<b>5 (2)</b>	-	5 (5)	1 (3)	<b>7 (5)</b>	-	8 (7)	1 (3)	<b>9 (4)</b>	-	3 (2)	8 (3)	<b>4 (2)</b>	-	4 (2)	7 (3)	<b>5 (2)</b>
Summa <sup>6</sup>		-	100	100	<b>100</b>	-	100	100	<b>100</b>	-	100	100	<b>100</b>	-	100	100	<b>100</b>	-	100	100	<b>100</b>

<sup>1</sup> Denna fråga ställdes för första gången i 2015 års undersökning. Den besvarades enbart av de som svarat ja på fråga 43.

<sup>2</sup> I inledningen av denna tabellbilaga förklaras det vilka som ingår i de olika grupperna.

<sup>3</sup> Svarsalternativet var något annorlunda utformat 2015, då löd det "Nej, jag visste inte att man kan anmäla".

<sup>4</sup> Svarsalternativet var något annorlunda utformat 2015, då löd det "Nej, jag visste att man kan anmäla sjukdom, men inte till vem".

<sup>5</sup> Svarsalternativet var något annorlunda utformat 2013-2017, då löd det "Nej, jag gjorde det inte av någon annan anledning".

<sup>6</sup> På grund av automatisk avrundning kan summan av andelarna vid en manuell sammanräkning bli högre eller lägre än 100 procent.

## Fråga 45

## Har du nedsatt funktion, besvär efter olycksfall, långvarig sjukdom eller annat långvarigt hälsoproblem? (Andel i procent)

Svarsalternativ	År	Grupp <sup>1</sup>		Grundlån					Tilläggsbidrag					Samtliga							
		Har lån 2013	Har lån 2015	Har lån 2017	Har lån 2020	Har ej lån 2013	Har ej lån 2015	Har ej lån 2017	Har ej lån 2020	Har tbid 2013	Har tbid 2015	Har tbid 2017	Har tbid 2020	Har ej tbid 2013	Har ej tbid 2015	Har ej tbid 2017	Har ej tbid 2020	Samtliga 2013	Samtliga 2015	Samtliga 2017	Samtliga 2020
Nej		85 (3)	80 (3)	78 (3)	<b>85 (2)</b>	81 (4)	87 (4)	88 (5)	<b>87 (3)</b>	80 (14)	76 (7)	85 (6)	<b>83 (3)</b>	84 (7)	82 (2)	79 (3)	<b>85 (2)</b>	84 (2)	82 (2)	80 (3)	<b>85 (1)</b>
Ja <sup>2</sup>		15 (3)	20 (3)	22 (3)	<b>15 (2)</b>	19 (4)	13 (4)	12 (5)	<b>13 (3)</b>	20 (14)	24 (7)	15 (6)	<b>17 (3)</b>	16 (7)	18 (2)	21 (3)	<b>15 (2)</b>	16 (2)	18 (2)	20 (3)	<b>15 (1)</b>
Summa <sup>3</sup>		100	100	100	<b>100</b>	100	100	100	<b>100</b>	100	100	100	<b>100</b>	100	100	100	<b>100</b>	100	100	100	<b>100</b>

<sup>1</sup> I inledningen av denna tabellbilaga förklaras det vilka som ingår i de olika grupperna.

<sup>2</sup> Nytt svarsalternativ från och med 2020 års undersökning.

<sup>3</sup> På grund av automatisk avrundning kan summan av andelarna vid en manuell sammanräkning bli högre eller lägre än 100 procent.

## Fråga 46

Är dina besvär... Du kan markera flera svarsalternativ.<sup>1</sup> (Andel i procent)

Svarsalternativ	År	Grupp <sup>2</sup>		Grundlån					Tilläggsbidrag					Samtliga							
		Har lån 2013	Har lån 2015	Har lån 2017	Har lån 2020	Har ej lån 2013	Har ej lån 2015	Har ej lån 2017	Har ej lån 2020	Har tbid 2013	Har tbid 2015	Har tbid 2017	Har tbid 2020	Har ej tbid 2013	Har ej tbid 2015	Har ej tbid 2017	Har ej tbid 2020	Samtliga 2013	Samtliga 2015	Samtliga 2017	Samtliga 2020
fysiska besvär		64 (9)	67 (7)	56 (7)	<b>66 (6)</b>	68 (11)	69 (14)	55 (20)	<b>63 (11)</b>	68 (46)	79 (14)	24 (16)	<b>66 (8)</b>	65 (20)	65 (7)	59 (7)	<b>65 (6)</b>	65 (7)	67 (6)	56 (6)	<b>66 (5)</b>
psykiska besvär		55 (9)	43 (7)	57 (7)	<b>55 (6)</b>	37 (12)	38 (15)	58 (20)	<b>57 (11)</b>	43 (49)	33 (16)	82 (15)	<b>52 (9)</b>	50 (21)	44 (7)	55 (7)	<b>56 (6)</b>	49 (7)	42 (6)	57 (6)	<b>55 (5)</b>
Summa <sup>3</sup>		119	110	113	<b>121</b>	104	108	113	<b>120</b>	111	112	106	<b>118</b>	115	109	114	<b>121</b>	115	109	113	<b>121</b>

<sup>1</sup> Denna fråga besvarades endast av dem som svarat "Ja" på fråga 45.

<sup>2</sup> I inledningen av denna tabellbilaga förklaras det vilka som ingår i de olika grupperna.

<sup>3</sup> Flervalsfråga. Summan kan därför bli högre än 100 procent.



#### Fråga 47

Medför dessa besvär att din studieförmåga är nedsatt?<sup>1</sup> (Andel i procent)

Svarsalternativ	År	Grupp <sup>2</sup>			Grundlån				Tilläggsbidrag						Samtliga						
		Har lån	Har lån	Har lån	Har lån	Har ej lån	Har ej lån	Har ej lån	Har ej lån	Har tbid	Har tbid	Har tbid	Har tbid	Har ej tbid	Har ej tbid	Har ej tbid	Har ej tbid	Samtliga	Samtliga	Samtliga	Samtliga
		2013	2015	2017	2020	2013	2015	2017	2020	2013	2015	2017	2020	2013	2015	2017	2020	2013	2015	2017	2020
Nej, inte alls		39 (9)	42 (7)	23 (3)	<b>35 (6)</b>	49 (12)	34 (15)	36 (7)	<b>40 (11)</b>	56 (49)	45 (17)	9 (5)	<b>33 (8)</b>	40 (21)	40 (7)	26 (3)	<b>37 (6)</b>	42 (7)	41 (6)	24 (3)	<b>36 (5)</b>
Ja, delvis		56 (9)	47 (7)	64 (3)	<b>55 (6)</b>	47 (12)	50 (16)	33 (7)	<b>52 (11)</b>	44 (49)	42 (17)	89 (6)	<b>62 (8)</b>	54 (21)	48 (7)	58 (3)	<b>53 (6)</b>	53 (7)	47 (7)	60 (3)	<b>55 (5)</b>
Ja, i hög grad		6 (4)	11 (4)	14 (2)	<b>10 (3)</b>	4 (5)	16 (12)	31 (7)	<b>8 (6)</b>	0 (0)	12 (11)	2 (3)	<b>6 (4)</b>	6 (10)	12 (5)	17 (3)	<b>10 (4)</b>	5 (3)	12 (4)	15 (2)	<b>9 (3)</b>
Summa <sup>3</sup>		100	100	100	<b>100</b>	100	100	100	<b>100</b>	100	100	100	<b>100</b>	100	100	100	<b>100</b>	100	100	100	<b>100</b>

1 Denna fråga besvarades endast av dem som svarat "Ja" på fråga 45.

2 I inledningen av denna tabellbilaga förklaras det vilka som ingår i de olika grupperna.

3 På grund av automatisk avrundning till heltal kan summan av andelarna vid en manuell sammanräkning bli högre eller lägre än 100 procent.

#### Fråga 48

Får du på grund av dessa besvär något särskilt stöd för att klara studierna? Du kan markera flera svarsalternativ.<sup>1</sup> (Andel i procent)

Svarsalternativ	År	Grupp <sup>2</sup>			Grundlån				Tilläggsbidrag						Samtliga						
		Har lån	Har lån	Har lån	Har lån	Har ej lån	Har ej lån	Har ej lån	Har ej lån	Har tbid	Har tbid	Har tbid	Har tbid	Har ej tbid	Har ej tbid	Har ej tbid	Har ej tbid	Samtliga	Samtliga	Samtliga	Samtliga
		2013	2015	2017	2020	2013	2015	2017	2020	2013	2015	2017	2020	2013	2015	2017	2020	2013	2015	2017	2020
Ja, från skolan		10 (5)	8 (5)	-	<b>24 (6)</b>	9 (6)	0 (0)	-	<b>28 (14)</b>	1 (10)	11 (14)	-	<b>26 (10)</b>	11 (12)	6 (4)	-	<b>24 (7)</b>	10 (4)	7 (4)	-	<b>24 (6)</b>
Ja, från någon annan		16 (6)	17 (7)	-	<b>9 (4)</b>	17 (8)	12 (12)	-	<b>13 (10)</b>	11 (31)	6 (10)	-	<b>6 (5)</b>	17 (15)	18 (7)	-	<b>11 (5)</b>	16 (5)	16 (6)	-	<b>10 (4)</b>
Nej, men jag vill gärna få särskilt stöd från skolan		60 (8)	20 (7)	-	<b>17 (5)</b>	56 (10)	24 (16)	-	<b>34 (14)</b>	89 (31)	33 (21)	-	<b>12 (7)</b>	55 (20)	19 (7)	-	<b>20 (6)</b>	59 (7)	21 (7)	-	<b>19 (5)</b>
Nej, men jag vill gärna få särskilt stöd från någon annan		5 (4)	18 (7)	-	<b>19 (6)</b>	15 (7)	16 (13)	-	<b>23 (13)</b>	0 (0)	22 (18)	-	<b>17 (8)</b>	9 (11)	17 (7)	-	<b>20 (6)</b>	8 (4)	18 (6)	-	<b>19 (5)</b>
Nej, jag vill inte ha något särskilt stöd		13 (6)	46 (9)	-	<b>42 (7)</b>	10 (6)	48 (18)	-	<b>32 (14)</b>	1 (10)	44 (22)	-	<b>44 (11)</b>	14 (14)	47 (9)	-	<b>40 (8)</b>	12 (4)	47 (8)	-	<b>41 (6)</b>
Summa <sup>3</sup>		104	109	-	<b>111</b>	106	100	-	<b>130</b>	102	117	-	<b>106</b>	105	106	-	<b>114</b>	105	108	-	<b>113</b>

1 Denna fråga besvarades endast av dem som svarat "Ja" på fråga 45. Tyvärr konstruerades denna fråga fel i webbversionen av enkäten 2017. De kunde bara ange ett svarsalternativ. Detta påverkar kvaliteten i resultatet och vi väljer att inte redovisa det för 2017.

2 I inledningen av denna tabellbilaga förklaras det vilka som ingår i de olika grupperna.

3 Flervalsfråga. Summan kan därför bli högre än 100 procent.

#### Fråga 49

Har du under höstterminen 2020 blivit kränkande bemött i samband med dina studier?<sup>1</sup> (Andel i procent)

Svarsalternativ	År	Grupp <sup>2</sup>			Grundlån				Tilläggsbidrag						Samtliga						
		Har lån	Har lån	Har lån	Har lån	Har ej lån	Har ej lån	Har ej lån	Har ej lån	Har tbid	Har tbid	Har tbid	Har tbid	Har ej tbid	Har ej tbid	Har ej tbid	Har ej tbid	Samtliga	Samtliga	Samtliga	Samtliga
		2013	2015	2017	2020	2013	2015	2017	2020	2013	2015	2017	2020	2013	2015	2017	2020	2013	2015	2017	2020
Nej		-	-	-	<b>94 (3)</b>	-	-	-	<b>97 (4)</b>	-	-	-	<b>90 (5)</b>	-	-	-	<b>95 (3)</b>	-	-	-	<b>94 (2)</b>
Ja, någon gång		-	-	-	<b>6 (3)</b>	-	-	-	<b>0 (2)</b>	-	-	-	<b>8 (5)</b>	-	-	-	<b>5 (3)</b>	-	-	-	<b>5 (2)</b>
Ja, flera gånger		-	-	-	<b>0 (1)</b>	-	-	-	<b>3 (4)</b>	-	-	-	<b>2 (3)</b>	-	-	-	<b>0 (1)</b>	-	-	-	<b>1 (1)</b>
Summa <sup>3</sup>		-	-	-	<b>100</b>	-	-	-	<b>100</b>	-	-	-	<b>100</b>	-	-	-	<b>100</b>	-	-	-	<b>100</b>

1 Denna fråga ställdes för första gången i 2020 års undersökning.

2 I inledningen av denna tabellbilaga förklaras det vilka som ingår i de olika grupperna.

3 På grund av automatisk avrundning till heltal kan summan av andelarna vid en manuell sammanräkning bli högre eller lägre än 100 procent.



## Fråga 50

Om du har blivit kränkande bemött i samband med dina studier, vad berodde det på? Du kan markera flera svarsalternativ.<sup>1</sup> (Andel i procent)

Svarsalternativ	År	Grupp <sup>2</sup>																			
		Grundlån										Tilläggsbidrag						Samtliga			
		Har lån 2013	Har lån 2015	Har lån 2017	Har lån 2020	Har ej lån 2013	Har ej lån 2015	Har ej lån 2017	Har ej lån 2020	Har tbid 2013	Har tbid 2015	Har tbid 2017	Har tbid 2020	Har ej tbid 2013	Har ej tbid 2015	Har ej tbid 2017	Har ej tbid 2020	Samtliga 2013	Samtliga 2015	Samtliga 2017	Samtliga 2020
kön		47 (11)	36 (8)	47 (9)	<b>26 (8)</b>	30 (14)	42 (22)	45 (22)	<b>13 (12)</b>	29 (40)	6 (12)	17 (19)	<b>16 (10)</b>	45 (33)	40 (9)	50 (9)	<b>26 (9)</b>	43 (9)	37 (8)	47 (8)	<b>24 (7)</b>
könsöverskridande identitet eller uttryck etnisk tillhörighet (här ingår exempelvis utländsk bakgrund)		8 (6)	2 (2)	1 (2)	<b>0 (0)</b>	18 (11)	11 (14)	0 (0)	<b>0 (0)</b>	0 (0)	0 (0)	0 (0)	<b>0 (0)</b>	12 (21)	3 (3)	1 (2)	<b>0 (0)</b>	10 (5)	3 (3)	1 (2)	<b>0 (0)</b>
sexuell läggning		9 (6)	24 (8)	15 (6)	<b>25 (8)</b>	18 (11)	11 (14)	23 (19)	<b>53 (18)</b>	15 (31)	31 (23)	22 (20)	<b>30 (12)</b>	10 (20)	21 (7)	15 (6)	<b>28 (10)</b>	11 (6)	23 (7)	16 (6)	<b>28 (7)</b>
funktionsnedsättning		3 (4)	2 (2)	4 (4)	<b>1 (2)</b>	9 (8)	5 (10)	0 (0)	<b>0 (0)</b>	0 (0)	0 (0)	0 (0)	<b>6 (6)</b>	5 (14)	2 (3)	4 (3)	<b>0 (0)</b>	4 (4)	2 (2)	4 (3)	<b>1 (2)</b>
ålder		4 (4)	7 (5)	3 (3)	<b>9 (5)</b>	1 (3)	5 (10)	0 (0)	<b>0 (0)</b>	0 (0)	6 (12)	0 (0)	<b>2 (4)</b>	3 (12)	7 (4)	3 (3)	<b>9 (6)</b>	3 (3)	7 (4)	3 (3)	<b>8 (4)</b>
religion eller trosuppfattning		20 (9)	24 (8)	27 (8)	<b>28 (8)</b>	3 (5)	26 (20)	20 (18)	<b>17 (14)</b>	1 (10)	25 (21)	41 (24)	<b>26 (11)</b>	19 (25)	25 (8)	24 (7)	<b>27 (9)</b>	16 (7)	25 (7)	26 (7)	<b>27 (7)</b>
annat, nämligen		1 (2)	7 (4)	1 (2)	<b>8 (5)</b>	26 (13)	11 (14)	0 (0)	<b>33 (17)</b>	15 (31)	6 (12)	0 (0)	<b>21 (11)</b>	5 (14)	7 (4)	1 (2)	<b>9 (6)</b>	6 (4)	7 (4)	1 (2)	<b>11 (5)</b>
Summa <sup>3</sup>		37 (11)	26 (8)	22 (7)	<b>32 (9)</b>	33 (14)	32 (21)	40 (22)	<b>17 (14)</b>	40 (43)	25 (21)	36 (23)	<b>36 (13)</b>	35 (31)	27 (8)	23 (7)	<b>29 (10)</b>	36 (9)	27 (7)	24 (7)	<b>30 (8)</b>
		128	128	121	<b>128</b>	137	142	127	<b>134</b>	100	100	116	<b>137</b>	135	133	123	<b>128</b>	130	130	122	<b>129</b>

1 Denna fråga besvarades endast av dem som svarat "Ja" på fråga 49.

2 I inledningen av denna tabellbilaga förklaras det vilka som ingår i de olika grupperna.

3 Flervalsfråga. Summan kan därför bli högre än 100 procent.

## Fråga 51

Vem har du blivit kränkande bemött av? Du kan markera flera svarsalternativ.<sup>1</sup> (Andel i procent)

Svarsalternativ	År	Grupp <sup>2</sup>																			
		Grundlån										Tilläggsbidrag						Samtliga			
		Har lån 2013	Har lån 2015	Har lån 2017	Har lån 2020	Har ej lån 2013	Har ej lån 2015	Har ej lån 2017	Har ej lån 2020	Har tbid 2013	Har tbid 2015	Har tbid 2017	Har tbid 2020	Har ej tbid 2013	Har ej tbid 2015	Har ej tbid 2017	Har ej tbid 2020	Samtliga 2013	Samtliga 2015	Samtliga 2017	Samtliga 2020
Andra studerande		45 (11)	45 (9)	59 (9)	<b>51 (9)</b>	61 (15)	44 (23)	31 (21)	<b>27 (16)</b>	26 (43)	31 (22)	60 (27)	<b>43 (13)</b>	51 (35)	46 (9)	54 (9)	<b>50 (10)</b>	48 (9)	45 (8)	54 (9)	<b>49 (8)</b>
Lärare eller handledare på min skola <sup>3</sup>		-	-	58 (9)	<b>58 (9)</b>	-	-	59 (23)	<b>57 (18)</b>	-	-	54 (27)	<b>46 (13)</b>	-	-	59 (9)	<b>60 (10)</b>	-	-	58 (9)	<b>58 (8)</b>
Lärare eller handledare på min praktikplats <sup>3</sup>		-	-	12 (6)	<b>9 (5)</b>	-	-	13 (15)	<b>26 (16)</b>	-	-	0 (0)	<b>12 (8)</b>	-	-	14 (6)	<b>10 (6)</b>	-	-	12 (6)	<b>11 (5)</b>
Administrativ personal på min skola		10 (7)	5 (4)	3 (3)	<b>8 (5)</b>	12 (10)	22 (19)	1 (5)	<b>6 (8)</b>	0 (0)	0 (0)	2 (7)	<b>2 (4)</b>	11 (22)	8 (5)	2 (3)	<b>8 (6)</b>	10 (6)	7 (4)	2 (3)	<b>7 (4)</b>
Arbetsgivare eller arbetskamrater		9 (7)	4 (3)	10 (6)	<b>8 (5)</b>	2 (4)	11 (15)	10 (14)	<b>9 (10)</b>	18 (37)	0 (0)	15 (19)	<b>4 (5)</b>	7 (17)	6 (4)	9 (5)	<b>9 (6)</b>	8 (5)	5 (4)	10 (5)	<b>8 (4)</b>
Min egen familj eller släkt		0 (2)	3 (3)	17 (7)	<b>5 (4)</b>	11 (10)	17 (17)	0 (0)	<b>1 (4)</b>	0 (0)	13 (16)	2 (7)	<b>12 (8)</b>	3 (11)	4 (3)	16 (7)	<b>3 (4)</b>	2 (3)	5 (4)	15 (6)	<b>5 (3)</b>
CSN		5 (5)	2 (3)	2 (3)	<b>3 (3)</b>	0 (0)	0 (0)	0 (0)	<b>11 (11)</b>	0 (0)	0 (0)	0 (0)	<b>0 (0)</b>	4 (14)	2 (3)	2 (3)	<b>4 (4)</b>	4 (3)	2 (2)	2 (2)	<b>4 (3)</b>
Annan myndighet eller organisation, nämligen		1 (2)	3 (3)	2 (3)	<b>3 (3)</b>	11 (10)	6 (11)	0 (0)	<b>0 (0)</b>	0 (0)	13 (16)	2 (7)	<b>7 (7)</b>	3 (13)	2 (3)	2 (2)	<b>2 (3)</b>	3 (3)	4 (3)	2 (2)	<b>3 (3)</b>
Någon annan, nämligen		12 (7)	9 (5)	6 (5)	<b>6 (4)</b>	0 (0)	11 (15)	0 (0)	<b>14 (13)</b>	7 (25)	13 (16)	0 (0)	<b>13 (9)</b>	10 (21)	9 (5)	6 (4)	<b>6 (5)</b>	10 (5)	9 (5)	5 (4)	<b>7 (4)</b>
Summa <sup>4</sup>		83	72	169	<b>151</b>	97	111	114	<b>151</b>	51	69	134	<b>140</b>	90	78	164	<b>153</b>	85	77	160	<b>151</b>

1 Denna fråga besvarades endast av dem som svarat "Ja" på fråga 49.

2 I inledningen av denna tabellbilaga förklaras det vilka som ingår i de olika grupperna.

3 Svaralternativet var ihopslaget år 2013 och 2015 och är inte jämförbart med resultaten från 2017 och 2020.

4 Flervalsfråga. Summan kan därför bli högre än 100 procent. För år 2013 och 2015 blir summan lägre då svarsalternativen två och tre var ihopslagna dessa år.

Fråga 52

Har du ekonomiskt ansvar för barn? (Andel i procent)

Svarsalternativ	År	Grupp <sup>1</sup>			Grundlån						Tilläggsbidrag						Samtliga				
		Har lån 2013	Har lån 2015	Har lån 2017	Har lån 2020	Har ej lån 2013	Har ej lån 2015	Har ej lån 2017	Har ej lån 2020	Har tbid 2013	Har tbid 2015	Har tbid 2017	Har tbid 2020	Har ej tbid 2013	Har ej tbid 2015	Har ej tbid 2017	Har ej tbid 2020	Samtliga 2013	Samtliga 2015	Samtliga 2017	Samtliga 2020
Nej		-	-	89 (2)	<b>86 (2)</b>	-	-	83 (6)	<b>85 (3)</b>	-	-	4 (3)	<b>1 (1)</b>	-	-	99 (1)	<b>98 (1)</b>	-	-	88 (2)	<b>86 (1)</b>
Ja <sup>2</sup>		-	-	11 (2)	<b>14 (2)</b>	-	-	17 (6)	<b>15 (3)</b>	-	-	96 (3)	<b>99 (1)</b>	-	-	1 (1)	<b>2 (1)</b>	-	-	12 (2)	<b>14 (1)</b>
Summa <sup>3</sup>		-	-	100	<b>100</b>	-	-	100	<b>100</b>	-	-	100	<b>100</b>	-	-	100	<b>100</b>	-	-	100	<b>100</b>

1 I inledningen av denna tabellbilaga förklaras det vilka som ingår i de olika grupperna.

2 Frågan var annorlunda utformad 2013 och 2015. Svaren redovisas inte eftersom de inte är jämförbara med resultaten från 2017 och 2020.

3 På grund av automatisk avrundning till heltal kan summan av andelarna vid en manuell sammanräkning bli högre eller lägre än 100 procent.

Fråga 53

Har du invandrat till Sverige? (Andel i procent)

Svarsalternativ	År	Grupp <sup>1</sup>			Grundlån						Tilläggsbidrag						Samtliga				
		Har lån 2013	Har lån 2015	Har lån 2017	Har lån 2020	Har ej lån 2013	Har ej lån 2015	Har ej lån 2017	Har ej lån 2020	Har tbid 2013	Har tbid 2015	Har tbid 2017	Har tbid 2020	Har ej tbid 2013	Har ej tbid 2015	Har ej tbid 2017	Har ej tbid 2020	Samtliga 2013	Samtliga 2015	Samtliga 2017	Samtliga 2020
Nej		92 (2)	91 (2)	93 (2)	<b>87 (2)</b>	86 (3)	89 (4)	82 (6)	<b>77 (3)</b>	84 (13)	78 (7)	86 (6)	<b>76 (3)</b>	91 (6)	92 (2)	92 (2)	<b>87 (2)</b>	91 (2)	91 (2)	91 (2)	<b>86 (1)</b>
Ja, från ett land i Europa <sup>2</sup>		2 (1)	3 (1)	2 (1)	<b>4 (1)</b>	6 (2)	6 (3)	8 (4)	<b>5 (2)</b>	0 (2)	9 (5)	4 (3)	<b>8 (2)</b>	4 (4)	3 (1)	3 (1)	<b>4 (1)</b>	3 (1)	4 (1)	3 (1)	<b>4 (1)</b>
Ja, från ett land utanför Europa		5 (2)	6 (1)	5 (1)	<b>9 (1)</b>	8 (2)	5 (3)	10 (5)	<b>18 (3)</b>	16 (13)	13 (6)	10 (5)	<b>16 (3)</b>	5 (4)	5 (1)	5 (2)	<b>9 (1)</b>	6 (1)	6 (1)	6 (1)	<b>10 (1)</b>
Summa <sup>3</sup>		100	100	100	<b>100</b>	100	100	100	<b>100</b>	100	100	100	<b>100</b>	100	100	100	<b>100</b>	100	100	100	<b>100</b>

1 I inledningen av denna tabellbilaga förklaras det vilka som ingår i de olika grupperna.

2 I undersökningarna 2013-2017 var denna fråga uppdelad på två - "Ja, från ett land i Norden" och "Ja, från ett land i Europa utanför Norden".

3 På grund av automatisk avrundning till heltal kan summan av andelarna vid en manuell sammanräkning bli högre eller lägre än 100 procent.

## Fråga 54:1

Har någon av dina föräldrar invandrat till Sverige?<sup>1</sup> Förälder 1 (Andel i procent)

Svarsalternativ	År	Grupp <sup>2</sup>		Grundlån					Tilläggsbidrag					Samtliga							
		Har lån	Har lån	Har lån	Har lån	Har ej lån	Har ej lån	Har ej lån	Har ej lån	Har ej lån	Har ej lån	Har ej lån	Har ej lån	Har ej lån	Har ej lån	Samtliga	Samtliga	Samtliga	Samtliga		
		2013	2015	2017	2020	2013	2015	2017	2020	2013	2015	2017	2020	2013	2015	2017	2020	2013	2015	2017	2020
Nej		-	-	-	80 (2)	-	-	-	64 (4)	-	-	-	80 (3)	-	-	-	78 (2)	-	-	-	78 (2)
Ja, från ett land i Europa		-	-	-	10 (1)	-	-	-	10 (3)	-	-	-	12 (2)	-	-	-	9 (1)	-	-	-	10 (1)
Ja, från ett land utanför Europa		-	-	-	10 (1)	-	-	-	25 (4)	-	-	-	8 (2)	-	-	-	13 (2)	-	-	-	12 (1)
Vet inte		-	-	-	0 (0)	-	-	-	1 (1)	-	-	-	0 (0)	-	-	-	0 (0)	-	-	-	0 (0)
Summa <sup>3</sup>		-	-	-	100	-	-	-	100	-	-	-	100	-	-	-	100	-	-	-	100

1 Frågan var annorlunda utformad i 2020 års undersökning och resultaten kan inte jämföras med tidigare år.

2 I inledningen av denna tabellbilaga förklaras det vilka som ingår i de olika grupperna.

3 På grund av automatisk avrundning till heltal kan summan av andelarna vid en manuell sammanräkning bli högre eller lägre än 100 procent.

## Fråga 54:2

Har någon av dina föräldrar invandrat till Sverige?<sup>1</sup> Förälder 2 (Andel i procent)

Svarsalternativ	År	Grupp <sup>2</sup>		Grundlån					Tilläggsbidrag					Samtliga							
		Har lån	Har lån	Har lån	Har lån	Har ej lån	Har ej lån	Har ej lån	Har ej lån	Har ej lån	Har ej lån	Har ej lån	Har ej lån	Har ej lån	Har ej lån	Samtliga	Samtliga	Samtliga	Samtliga		
		2013	2015	2017	2020	2013	2015	2017	2020	2013	2015	2017	2020	2013	2015	2017	2020	2013	2015	2017	2020
Nej		-	-	-	86 (2)	-	-	-	69 (4)	-	-	-	86 (2)	-	-	-	83 (2)	-	-	-	84 (2)
Ja, från ett land i Europa		-	-	-	6 (1)	-	-	-	8 (2)	-	-	-	7 (2)	-	-	-	6 (1)	-	-	-	6 (1)
Ja, från ett land utanför Europa		-	-	-	8 (1)	-	-	-	22 (3)	-	-	-	7 (2)	-	-	-	10 (2)	-	-	-	10 (1)
Vet inte		-	-	-	0 (0)	-	-	-	1 (1)	-	-	-	0 (0)	-	-	-	0 (0)	-	-	-	0 (0)
Summa <sup>3</sup>		-	-	-	100	-	-	-	100	-	-	-	100	-	-	-	100	-	-	-	100

1 Frågan var annorlunda utformad i 2020 års undersökning och resultaten kan inte jämföras med tidigare år.

2 I inledningen av denna tabellbilaga förklaras det vilka som ingår i de olika grupperna.

3 På grund av automatisk avrundning till heltal kan summan av andelarna vid en manuell sammanräkning bli högre eller lägre än 100 procent.

## Fråga 55:1

Vilken är eller var dina föräldrars högsta utbildningsnivå?<sup>1</sup> Förälder 1 (Andel i procent)

Svarsalternativ	År	Grupp <sup>2</sup>				Grundlån								Tilläggsbidrag								Samtliga			
		Har lån	Har lån	Har lån	Har lån	Har ej lån	Har ej lån	Har ej lån	Har ej lån	Har ej lån	Har tbid	Har tbid	Har tbid	Har tbid	Har ej tbid	Har ej tbid	Har ej tbid	Har ej tbid	Samtliga	Samtliga	Samtliga	Samtliga			
		2013	2015	2017	2020	2013	2015	2017	2020	2013	2015	2017	2020	2013	2015	2017	2020	2013	2015	2017	2020				
Har inte studerat		-	-	-	2 (1)	-	-	-	2 (1)	-	-	-	4 (1)	-	-	-	2 (1)	-	-	-	2 (1)				
Grundskola eller motsvarande		-	-	-	10 (1)	-	-	-	14 (3)	-	-	-	26 (3)	-	-	-	8 (1)	-	-	-	11 (1)				
Gymnasieskola eller motsvarande		-	-	-	32 (2)	-	-	-	31 (4)	-	-	-	32 (3)	-	-	-	32 (2)	-	-	-	32 (2)				
Högskola eller motsvarande		-	-	-	55 (2)	-	-	-	51 (4)	-	-	-	37 (3)	-	-	-	57 (3)	-	-	-	54 (2)				
Vet inte		-	-	-	1 (0)	-	-	-	2 (1)	-	-	-	1 (1)	-	-	-	1 (0)	-	-	-	1 (0)				
Summa <sup>3</sup>		-	-	-	100	-	-	-	100	-	-	-	100	-	-	-	100	-	-	-	100				

1 Frågan var annorlunda utformad i 2020 års undersökning och resultaten kan inte jämföras med tidigare år.

2 I inledningen av denna tabellbilaga förklaras det vilka som ingår i de olika grupperna.

3 På grund av automatisk avrundning till heltal kan summan av andelarna vid en manuell sammanräkning bli högre eller lägre än 100 procent.

## Fråga 55:2

## Vilken är eller var dina föräldrars högsta utbildningsnivå? Förälder 2 (Andel i procent)

Svarsalternativ	År	Grupp <sup>2</sup>				Grundlån								Tilläggsbidrag								Samtliga			
		Har lån	Har lån	Har lån	Har lån	Har ej lån	Har ej lån	Har ej lån	Har ej lån	Har ej lån	Har tbid	Har tbid	Har tbid	Har tbid	Har ej tbid	Har ej tbid	Har ej tbid	Har ej tbid	Samtliga	Samtliga	Samtliga	Samtliga			
		2013	2015	2017	2020	2013	2015	2017	2020	2013	2015	2017	2020	2013	2015	2017	2020	2013	2015	2017	2020				
Har inte studerat		-	-	-	2 (1)	-	-	-	3 (1)	-	-	-	4 (1)	-	-	-	2 (1)	-	-	-	2 (1)				
Grundskola eller motsvarande		-	-	-	10 (1)	-	-	-	13 (3)	-	-	-	23 (3)	-	-	-	8 (1)	-	-	-	10 (1)				
Gymnasieskola eller motsvarande		-	-	-	37 (2)	-	-	-	37 (4)	-	-	-	41 (3)	-	-	-	37 (2)	-	-	-	37 (2)				
Högskola eller motsvarande		-	-	-	49 (2)	-	-	-	45 (4)	-	-	-	30 (3)	-	-	-	51 (3)	-	-	-	48 (2)				
Vet inte		-	-	-	2 (1)	-	-	-	3 (1)	-	-	-	3 (1)	-	-	-	2 (1)	-	-	-	2 (1)				
Summa <sup>3</sup>		-	-	-	100	-	-	-	100	-	-	-	100	-	-	-	100	-	-	-	100				

1 Frågan var annorlunda utformad i 2020 års undersökning och resultaten kan inte jämföras med tidigare år.

2 I inledningen av denna tabellbilaga förklaras det vilka som ingår i de olika grupperna.

3 På grund av automatisk avrundning till heltal kan summan av andelarna vid en manuell sammanräkning bli högre eller lägre än 100 procent.

**Vi gör studier möjligt.**

**[csn.se](https://www.csn.se)**